

# Cadastrando Produtos

Veja também os itens:

- [Parametrizando os Produtos](#)
- [Cadastrando Produtos dos Clientes](#)
- [Consultando a Situação de Clientes e Produtos](#)
- [Cadastro da Classificação de Materiais dos Produtos](#)
- [Cadastro da Classificação Fiscal dos Produtos](#)
- [Cadastro de Grupo de Produtos](#)
- [Cadastro de Linha de Produtos](#)
- [Consulta de situação de Clientes e Produtos](#)
- [Relatório de Produtos dos Clientes](#)
- [Trabalhando com Quebra Opcional dos Produtos](#)
- [Pesquisando Produtos](#)
- [Anexo de Arquivos nos Produtos](#)
- [Trabalhando com Lote](#)

Você poderá cadastrar produtos através do menu **Manutenção/Produtos**.

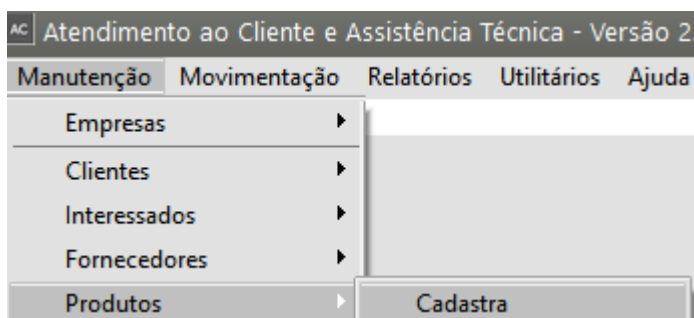

Estarão disponíveis as seguintes informações para preenchimento:

## 1) IDENTIFICAÇÃO

### Aba Identificação do Produto

Você deverá informar o **Código do Produto**, a **Descrição**, **Data de Cadastro**, **Complemento** e **Referência Alternativa**. O Complemento será utilizado como uma continuação da descrição do produto, e será impresso nos documentos abaixo da referida descrição. A Referência Alternativa será utilizada como um identificador do produto, para facilitar pesquisas e permitir agrupamento de produtos semelhantes em relatórios.

**Bloqueia Produto:** Caso essa opção esteja assinalada, o sistema impedirá qualquer lançamento deste produto nos documentos. Isto é útil no caso de um produto estar fora de linha, por exemplo, para evitar movimentos indesejados. Um produto bloqueado poderá ser desbloqueado a qualquer momento, apenas desmarcando essa opção.

**Ferramenta:** Assinale esta opção se houver a necessidade de efetuar o controle de quais dos seus produtos são ferramentas.

**Código de Barras:** Esta campo permitirá a inserção de um código de barras para o produto. Este Código de barras trará as informações sobre o respectivo produto.

Em [Grupo de Produtos](#) deverá ser informado o grupo ao qual o produto pertence. A manutenção dos Grupos de Produtos está disponível através do menu [Manutenção/Produtos/Tabelas](#). Existem duas classificações para os grupos de produtos: Disponíveis para Faturamento e Serviços Prestados ou Tomados pela Empresa.

Caso o [grupo](#) seja um serviço prestado ou tomado pela empresa, significa que não possui saldo em estoque, logo mesmo que o Sistema Controle de Compras integre o Sistema Controle de Estoque, os dados referentes aos produtos deste grupo não serão transferidos para o Sistema de Controle de Estoque. Além disso, as seguintes informações serão desabilitadas da tela de cadastro dos produtos pelo fato de não possuírem relação com serviços:

1. Campos de Informações para Nota Fiscal;
2. Campos relacionados às Unidades de Medida;
3. NCM;
4. DNF;
5. Impostos;
6. Informações da Grade;

Obs.: O [grupo](#) poderá ser pesquisado pela sua descrição utilizando [Ctrl+Enter](#).

**Origem:** Você deve classificar o produto quanto a origem sendo:

Comprado/De Terceiros: indicando que este produto é um material comprado como por exemplo o material de consumo, a matéria-prima, etc. Ou "De Terceiros", isto é, produtos que você recebe de seu cliente para beneficiamento interno.

Manufaturado: significa que este produto é resultado de um processo de manufatura (produção) geralmente este produto terá uma [engenharia](#) cadastrada com a sua composição.

Remanufaturado: Este último estará habilitado apenas se sua empresa utilizar o Sistema de Planejamento, Programação e Controle de Produção (PPCP) e utilizar o recurso de [Remanufatura](#) onde o produto retorna a empresa para passar por um processo de Recuperação ou Reparo. Veja mais informações em [Trabalhando com Beneficiamento Interno/Remanufatura](#) no help do

## **Sistema de Planejamento, Programação e Controle de Produção (PPCP).**

Se a origem do produto for Comprado/De Terceiros você deverá informar também a sua **Classificação**, tendo em vista duas finalidades para esta informação:

Para fins de relatórios gerenciais no Sistema de Formação de Custos : os produtos "Comprados" poderão ser ainda classificados em "Matéria-prima Própria", "Material de Consumo Produtivo", "Material de Consumo Administrativo", "Componente", "Material de Segurança" ou "Material de Manutenção".

Controle do Beneficiamento Interno/Remanufatura. neste caso em particular as classificações serão para os produtos "De Terceiros" onde você deverá indicar se ele é classificado como "Matéria-prima de terceiros recebida para beneficiamento" ou "Material recebido de terceiros, com controle de série, para remanufatura". Veja mais informações em [Trabalhando com Beneficiamento Interno/Remanufatura no help do PPCP.](#)

Se o produto for manufaturado ou remanufaturado você deverá dizer qual o **Tipo de Fabricação**:

**Em Linha:** As OPs para este tipo de produto são cadastradas manualmente ou geradas pelo MRP.

**Sob Encomenda:** [As Ordens de Produção para este tipo de produto são geradas ao se cadastrar um pedido](#), ou aprová-lo, caso sua empresa controle aprovação de pedidos. É necessário cadastrar um tipo de OP sob encomenda, e informá-la nos parâmetros adicionais do Sistema Controle de Estoque ou Planejamento e Controle da Produção.

**Sob Demanda de Produção:** Ao cadastrar uma [Ordem de Produção](#) para um produto com esse tipo de fabricação, o sistema irá verificar o saldo dos componentes, e gerar OPs para os semi-acabados que compõem o produto, conforme a necessidade. Esta opção somente estará disponível se a empresa utilizar o Sistema de Planejamento, Programação e Controle da Produção com definição dos [lotes](#) quando a OP está em produção.

Logo abaixo você poderá informar o **Fabricante** do produto, podendo utilizar a **Razão Social** para auxiliar a pesquisa utilizando [Ctrl-Enter](#).

Produtos - Alteração

**Identificação do Produto**

Código: 1 Descrição: Produto Data de Cadastro: 13/09/2023

Complemento: Referência Alternativa:

Identificação | Unidade de Medida / Informações NF | Informações Adicionais | Informações Fiscais | Detalhes | Propriedades

Código de Barras:

Código de Barras Próprio/Terceiros: ☐ Bloqueia Produto ☐ Ferramenta ☐ Produto Inspeccionado

**Grupo de Produtos**

Código: 2 Descrição: Produto

**Origem do Produto**

☒ Comprado/De Terceiros ☐ Manufaturado ☐ Remanufaturado

**Informações para estoque**

Tipo de item: Mercadoria para revenda

**Informações para produção**

**Classificação do Produto Comprado/De Terceiros**

Componente

**Tipo Fabricação**

☒ Em linha ☐ Sob demanda de venda (sob encomenda) ☐ Sob demanda de produção

**Fabricante**

Tipo: ☒ CNPJ ☐ CPF ☐ Outro

CNPJ: 56.393.465/0001-04 Razão Social: FORNECE TUDO LTDA Marca:

## 2) UNIDADES DE MEDIDA

Em [Unidades de Medidas](#) você deverá informar a unidade de medida na qual o produto será armazenado em estoque e a unidade de medida na qual o produto será comercializado. Essas duas unidades podem ser diferentes. Nesse caso, você deverá informar a [taxa de conversão](#) que transformará a unidade de medida de faturamento na de estoque para atualização do saldo do produto, uma vez que o saldo do produto é controlado na unidade de medida do estoque.

Exemplo: Estocagem de óleo em caixas contendo 10 unidades e faturamento em unidades:

Unidade de Medida de Estoque : CX (Caixa)

Unidade de Medida de Faturamento : UN (Unidade)

Taxa de Conversão : 0,1 (O sistema irá baixar parcialmente no estoque, até que 10 latas sejam vendidas e a caixa seja baixada integralmente em 1 caixa.)

Caso a unidade de medida de estoque seja indivisível, você deverá assinalar **Unidade de Medida de Estoque Inteira**. Assim os movimentos que causariam baixa de uma quantidade proporcional do estoque, serão arredondados de acordo com sua opção de arredondamento informada nos [Parâmetros Adicionais da Empresa](#) no Sistema de Vendas ou Sistema Controle de Compras.

Caso exista necessidade de trabalhar com outras unidades de medida, dependendo da situação, você poderá cadastrar a [taxa de conversão](#) entre elas através de **Manutenção/Produtos/Tabelas/Taxas de Conversão**.

**ATENÇÃO:** O Sistema Controle de Estoque utiliza somente a Unidade de Medida para Estoque. Mesmo que existam taxas de conversão cadastradas, **não será permitida a alteração da Unidade de Medida no cadastro manual das Movimentações Simples**.

**ATENÇÃO:** O Sistema Controle de Compras utiliza a Unidade de Medida para Estoque. Nada impede que a compra seja feita em outra unidade de medida, que poderá ser cadastrada em **Manutenção/Produtos/Tabelas/Taxas de Conversão**.

Em seguida você poderá informar o **Peso Líquido** e **Peso Bruto** do produto, e caso as unidades de medida do estoque e faturamento sejam diferentes, você deverá informar no item "**Peso se refere à unidade de medida de**" a qual delas os pesos se referem.

Em **Informações para Nota Fiscal** podem ser especificados o **Nº de Volumes** e a **Espécie dos Volumes**. Novamente, você pode utilizar [Ctrl-Enter](#) para pesquisar pela descrição da espécie.

**Código Fiscal Padrão:** Você deverá informar o código fiscal de entrada para este produto. Esta informação será utilizada no cadastro da [notificação de recebimento](#) para o sistema alterar o código fiscal da operação para este produto de acordo com sua natureza de operação. Esta funcionalidade visa facilitar o registro de entrada do produto para correta exportação para a contabilidade quando na mesma notificação de recebimento existir matéria-prima, material para uso e consumo, etc.

Produtos - Alteração

### Identificação do Produto

Código: 1 Descrição: Produto Data de Cadastro: 13/09/2023

Complemento: Referência Alternativa:

Identificação | Unidade de Medida / Informações NF | Informações Adicionais | Informações Fiscais | Detalhes | Propriedades

Para Estoque: UN Para Faturamento: UN Taxa de Conversão: 1,000000 Exemplo de Conversão:

☒ Unidade de Medida de Estoque inteira ☐ Permite unidade fracionada na engenharia?

Pesos (Kg): Bruto: 0,000 Líquido: 0,000

Pesos referem-se à Unidade de Medida de: ☐ Estoque ☒ Faturamento

### Informações para a Nota Fiscal

Nº de Volumes: 0,000

#### Espécie dos Volumes

Código	Descrição
...	

### Código Fiscal Padrão

CFOP: . Desdob.:

### 3) INFORMAÇÕES ADICIONAIS



Deverá ser informada a classificação do produto quanto a **Linha de Produtos**,

**Classificação de Materiais** e **Quebra Opcional de Produtos**, caso esta última esteja definida nos parâmetros. Todas as descrições possuem auxílio à pesquisa através do [Ctrl-Enter](#). A manutenção dessas informações está disponível através do menu **Manutenção/Produtos/Tabelas**.

**Tolerância da Validade:** Você deve informar em até quantos dias a validade do lote desse produto será tolerada, caso seja informado 0 (zero), o produto não será considerado no controle de data de vencimento. Essa informação somente ficará disponível apenas se você utilizar Sistema Controle de Estoque e controlar data de vencimento de lotes (Ver item [Parametrizando os Produtos](#)).

**Estoque Mínimo:** Você deve informar qual é a quantidade mínima para o estoque. Essa informação somente ficará disponível se você utilizar o Sistema Controle de Estoque e possuir a empresa definida inicializada nele.

**Informações para o PPCP:** Esta caixa ficará disponível para digitação se existir o Sistema de Planejamento, Programação e Controle de Produção instalado e se a empresa estiver inicializada nele.

**Código Departamento:** Esta opção estará disponível se o produto que está sendo cadastrado for manufaturado. Ela indica em qual departamento a produção do produto será realizada, para fins de encaminhamento físico das ordens de produção.

**Lead Time do Fornecedor (em Dias):** Esta opção estará disponível se o produto que está sendo cadastrado for Comprado. Aqui você deve informar quanto tempo o produto leva para chegar na empresa quando for comprado. Por exemplo, se neste campo for informado 3, sabe-se que se o pedido de compra para o fornecedor for colocado hoje, a mercadoria pedida estará chegando na empresa daqui a 3 dias.

**Lote Mínimo:** Esta informação indica qual é a melhor quantidade do produto a ser comprada ou manufaturada, sem causar prejuízos. Quando estiver sendo cadastrado um produto comprado, esta quantidade pode ser exigida pelo fornecedor. Por exemplo, se o lote mínimo de determinado produto for 100, toda vez que o produto for comprado deve ser comprado no mínimo 100 peças. No caso de um produto manufaturado, o lote mínimo serve como parâmetro na hora de fabricar uma quantidade do produto para que compense o gasto de tempo e mão-de-obra com preparação de máquinas, por exemplo.

**Utiliza Controle de Série :** Esta opção estará disponível se a sua empresa utilizar o Sistema PPCP e nos parâmetros dos produtos foi assinalado que utiliza [controle de série para os produtos](#). Com esta informação o sistema saberá qual produto é controlado por série e exigirá que nas movimentações com o Sistema Controle de Estoque a série seja sempre informada para fins de rastreabilidade e qualidade do produto. Esta informação será para os produtos manufaturados ou remanufaturados.

**Importante:** Apenas os produtos finais terão controle de série, para os semi-acabados **não** será permitido este controle. Logo se numa engenharia você tentar incluir um produto controlado por série o sistema não permitirá. Veja mais informações em [Trabalhando com Controle de Série dos Produtos no Help do PPCP](#).

**Principal local de armazenamento:** Informe aqui qual é o principal local em que o produto permanece armazenado dentro da empresa. Caso esteja parametrizado que a entrada do produto deve ser dada sempre no principal local de armazenamento (ver item [Parametrizando a Empresa](#)), todos os produtos dos documentos de compra que movimentam estoque lançados serão inseridos diretamente no local indicado nesta informação.

Produtos - Alteração

**Identificação do Produto**

Código: 1 Descrição: Produto Data de Cadastro: 13/09/2023

Complemento: Referência Alternativa:

Identificação | Unidade de Medida / Informações NF | **Informações Adicionais** | Informações Fiscais | Detalhes | Propriedades

**Linha de Produtos**

Código: Descrição:

**Classificação de Materiais**

Código: 001 Descrição: Classificação 1

**Tamanho1234**

Código: Descrição:

**Informações para o PPCP**

Código Departamento: Lead Time do Fornecedor (em Dias): 0 Lote Mínimo: 1,000 ☒ Utiliza Controle de Série?

**Tolerância da Validade**

Dias: 0

**Dados Ref. ao Estoque**

Estoque Mínimo: 0,000

Principal Local de Armazenamento: 000001

#### 4) INFORMAÇÕES FISCAIS

**Informações Fiscais:** Aqui devem ser informadas a **Incidência Fiscal**, **Código de Tributação** e **NCM** do produto, cujas manutenções pode ser feitas através do menu **Manutenção/Produtos/Tabelas**.

**DNF:** Caso exporte para o Demonstrativo de Notas Fiscais, estarão disponíveis os campos de **Código** do produto no DNF e **Taxa de Conversão Estatística**, que devem ser preenchidos se o produto em questão deve ser exportado.

**Impostos:** Deverão ser informadas as alíquotas de **ICMS** e **IPI** e se o produto Aproveita Crédito de PIS e Crédito de COFINS. A alíquota de ICMS será utilizada para operações dentro do estado.

Caso a operação seja interestadual, a alíquota utilizada será a cadastrada na tabela de "Alíquotas por Estado", acessível através do menu **Manutenção/Tabelas/Alíquotas de ICMS por Estado** disponível no [Sistema de Controle de Compras](#) e no [Sistema de Vendas](#).

O IPI pode ser informado como alíquota ou valor. No segundo caso, o valor informado será multiplicado pela quantidade informada no documento fiscal para definir o valor do imposto.



Os campos **Aproveita Crédito de PIS** e **Aproveita Crédito de COFINS** ficarão disponíveis somente no Sistema Controle de Compras para empresas que possuem **PIS não-cumulativo** e **COFINS não-cumulativo**, respectivamente, e determina se os valores lançados para este produto, nas notificações de recebimento, integrarão a Base do PIS e a Base do COFINS.

**Retém INSS:** Se o produto pertencer a uma [grupo de Serviços ou Ambos](#) e nos [Parâmetros da Empresa](#) estiver assinalado que será retido o INSS, habilita essa opção, onde será definido se haverá ou não retenção do imposto.

**Situação Tributária:** Deverão ser informadas as CST's de **IPI, PIS e COFINS**, tanto para as movimentações que caracterizem uma Entrada ou Saída.

**Produtos - Alteração**

**Identificação do Produto**

Código: 1 | Descrição: Produto | Data de Cadastro: 13/09/2023

Complemento: | Referência Alternativa: |

Identificação | Unidade de Medida / Informações NF | Informações Adicionais | **Informações Fiscais** | Detalhes | Propriedades

**Informações Fiscais**

**Incidência Fiscal**

Código: 0 | Descrição: NACIONAL

**Código de Tributação do ICMS/CSOSN**

	Código	Descrição
SAÍDA	00	Tributada Integralmente
ENTRADA	90	Outras

**ICMS Outorgado**

☐ Apurar ICMS

**DNF**

Código: 190 | Tx. Conv. Estatística: 0,00

UN » UN

**Impostos**

ICMS: 18,00 | Tipo IPI: %

☐ Reduz Base ICMS | IPI: 0,00

**PIS/COFINS**

☐ Aproveita crédito PIS

☐ Aproveita crédito COFINS

**Aliquotas Diferenciadas**

Pis: 0,00 | Cofins: 0,00

**Situação Tributária**

	IPI	PIS	COFINS
ENTRADA	49	99	99
SAÍDA	99	07	07

**Nat. da Receita**

☐ Retém INSS

## 5) DETALHES

**Detalhamento do Produto:** Esta grade de detalhamento somente ficará visível se você utilizar o Sistema Controle de Estoque e a empresa definida estiver inicializada nele. Além disso, nos parâmetros adicionais da empresa no Sistema Controle de Estoque deverá estar assinalado que controla estoque por [sistema de grade](#). A exclusão de um detalhamento somente será possível se não existir nenhum registro na caixa Grade para o detalhe selecionado ou se todos os registros da caixa Grade possuam todos os campos zerados.

**Grade:** Será utilizada apenas para consulta das quantidades e saldos dos produtos. Somente a coluna **Localiz. Almoz.** ficará disponível para que você altere. Nesta grade serão exibidas as colunas de Data do Lote, Número do Lote do Fornecedor e todas as propriedades que são controladas por lote (mais detalhes em [Parametrizando os Produtos](#))

**Agrupar todas as características numa única linha na impressão da NF:** Se esta opção estiver assinalada, os itens com mesmo código serão agrupados em uma só linha, independente de característica ou lote. Esta opção funciona em conjunto com a opção "[Agrupar produtos com o mesmo código em um só linha](#)", dos Parâmetros de Documentos.

Produtos - Alteração

**Identificação do Produto**

Código: 1 Descrição: Produto Data de Cadastro: 13/09/2023

Complemento: Referência Alternativa:

Identificação | Unidade de Medida / Informações NF | Informações Adicionais | Informações Fiscais | **Detalhes** | Propriedades

**Grade**

Localiz. Almoz.	Localização	Lote	Data Lote	Data Vencido Lote	Nº Lote Fornecedor
	1	272728	28/09/2023	31/12/2023	224
	IE	272729	02/10/2023	31/05/2024	123
	IE	272739	17/10/2023	31/12/2023	444
	000001	1			
	000001	10			
	000001	15		28/09/2023	
	000001	28			
	000001	262626			
	000001	272727			
	000001	11	25/09/2023		
	000001	7	26/09/2023	15/10/2023	30
	000001	27	26/09/2023	31/12/2023	89
	000001	272728	28/09/2023	31/12/2023	224
	000001	272729	02/10/2023	31/05/2024	123
	000001	272732	04/10/2023	01/07/2024	25
	000001	272733	04/10/2023	01/07/2024	89

## 6) PROPRIEDADES

Nesta aba você poderá informar as propriedades deste produto. (para cadastrar as propriedades, [veja o item Parametrizando os Produtos](#)).

Ao entrar na grade, na coluna propriedade, serão disponibilizadas todas as propriedades possíveis para o produto.

AC Produtos - Alteração

**Identificação do Produto**

Código: 1 Descrição: Produto Data de Cadastro: 13/09/2023

Complemento: Referência Alternativa:

Identificação | Unidade de Medida / Informações NF | Informações Adicionais | Informações Fiscais | Detalhes | **Propriedades**

**Propriedades**

Propriedade	Valor
GTIN	1
CodigoAnvisa	
Comprimento 1	
DataFabricação	
DataFimGarantia	
Espessura	
GTIN	
Marca 1	

?

←

📁

📄

→

Você poderá escolher a propriedade desejada, de acordo com as necessidades do produto que está sendo cadastrado. Para cada uma das propriedades escolhidas você deverá informar seu valor padrão. Para propriedades **Calculadas** o valor não deverá ser informado, pois o cálculo será feito automaticamente.

O produto em questão pode utilizar todas as propriedades, apenas algumas ou nenhuma delas. Por exemplo, no caso da Caneta Esferográfica, é possível controlar a Marca e o Peso da Embalagem. No caso de um caderno, por exemplo, já não faria sentido o controle dessas duas propriedades.

Produtos - Inclusão

**Identificação do Produto**

Código: 1 Descrição: Produto Data de Cadastro: 13/09/2023

Complemento: Referência Alternativa:

Identificação | Unidade de Medida / Informações NF | Informações Adicionais | Informações Fiscais | Detalhes | **Propriedades**

**Propriedades**

Propriedade	Valor

?

Save

Delete

## 7) FOTO

Na aba Foto, você conseguir incluir a Foto do Produto e a Simbologia do mesmo, para isso clique no botão com o desenho da máquina fotográfica e o Sistema irá pedir para que você informe o caminho onde essa informação está salva. Caso o tamanho da foto exceda as proporções do quadro, a mesma será ajustada proporcionalmente, sem distorção. A extensão da foto deve ser .BMP. Para as empresas que utilizam o banco MS SQL Server, recomenda-se não utilizar imagens com tamanho de arquivo superior a 30 KB.

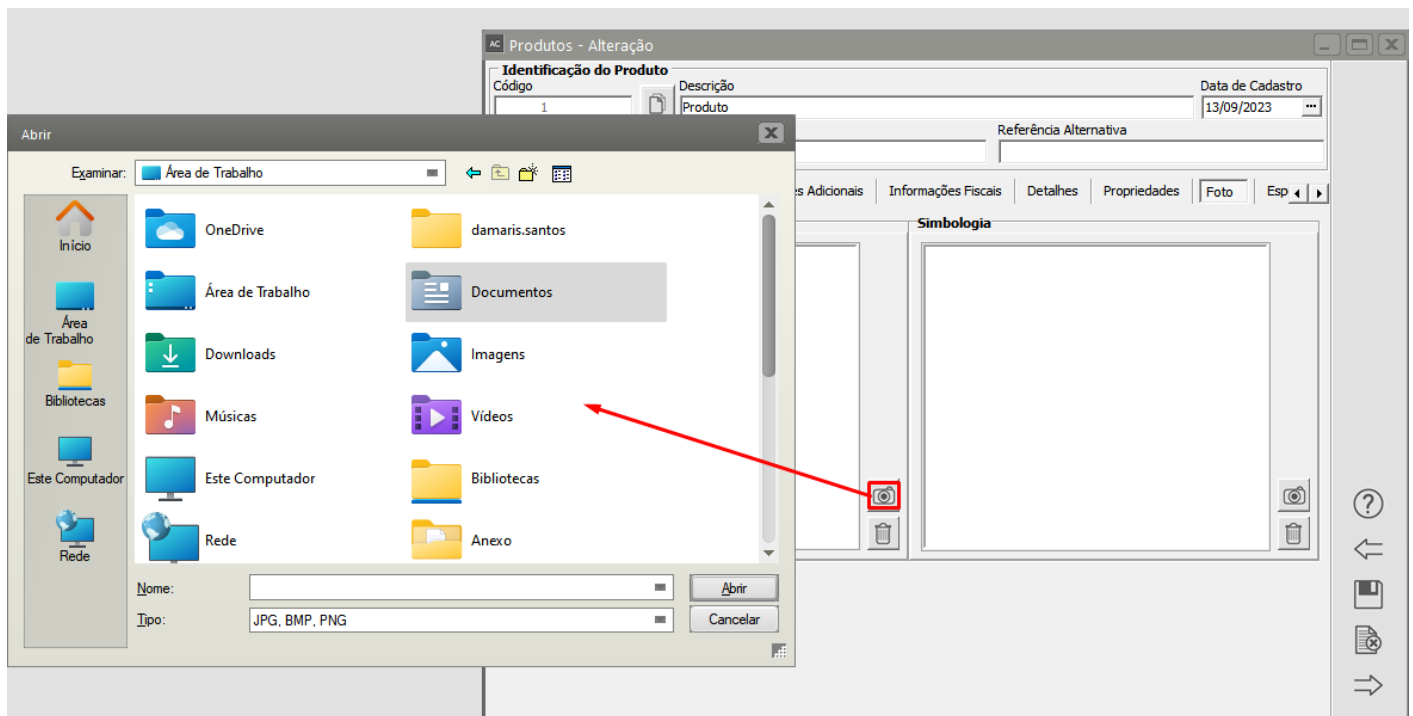

## 8) ESPECIFICAÇÕES TÉCNICAS

Informe nesta aba as especificações técnicas de seu produto

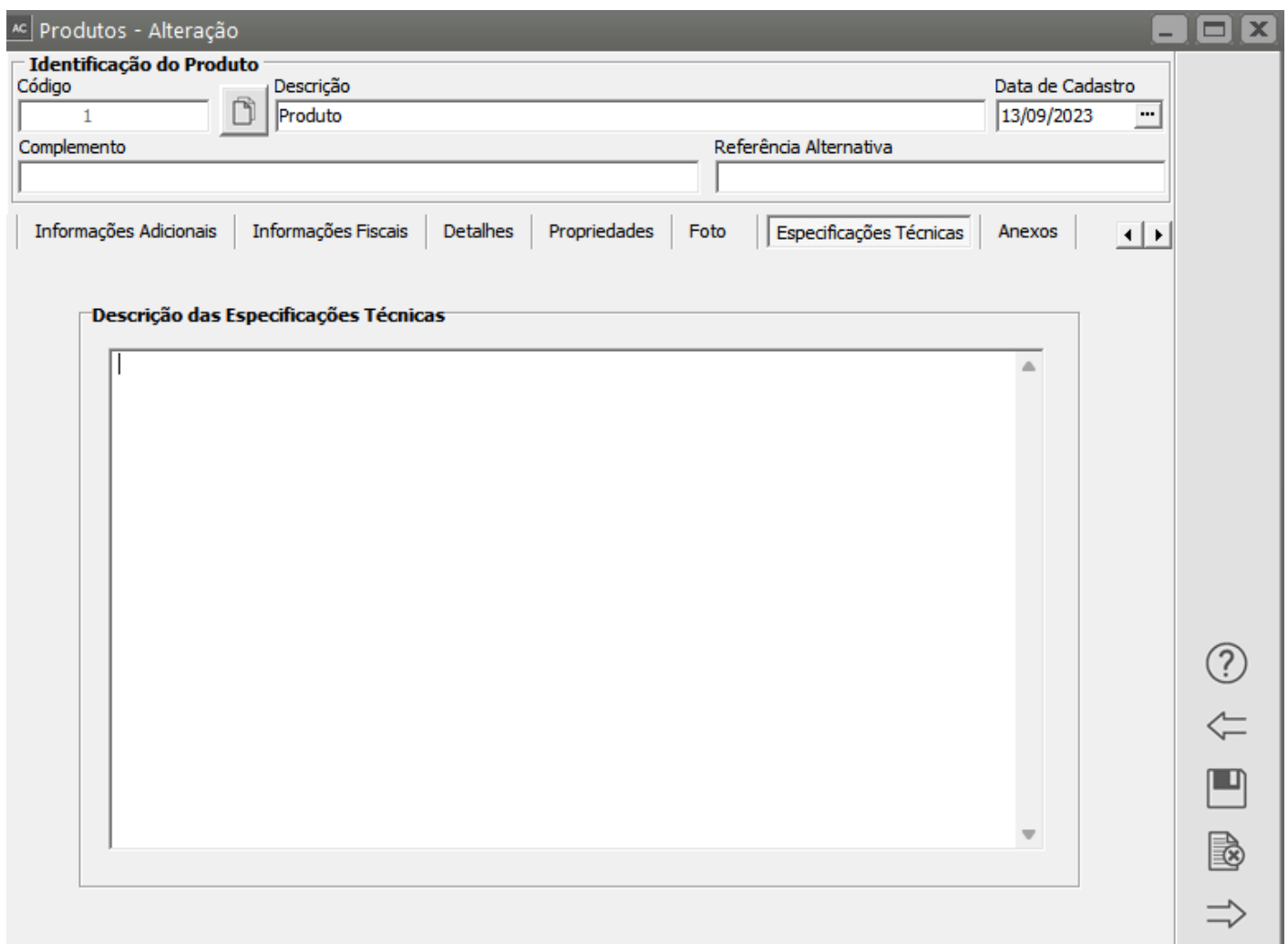

## 9) ANEXOS

Na aba Anexos você conseguirá anexar informações sobre o produto, como por exemplo Bulas de Remédio, Informações Técnicas, Manuais de Procedimento, etc

Para isso clique no botão novo e informe o caminho onde o arquivo está salvo

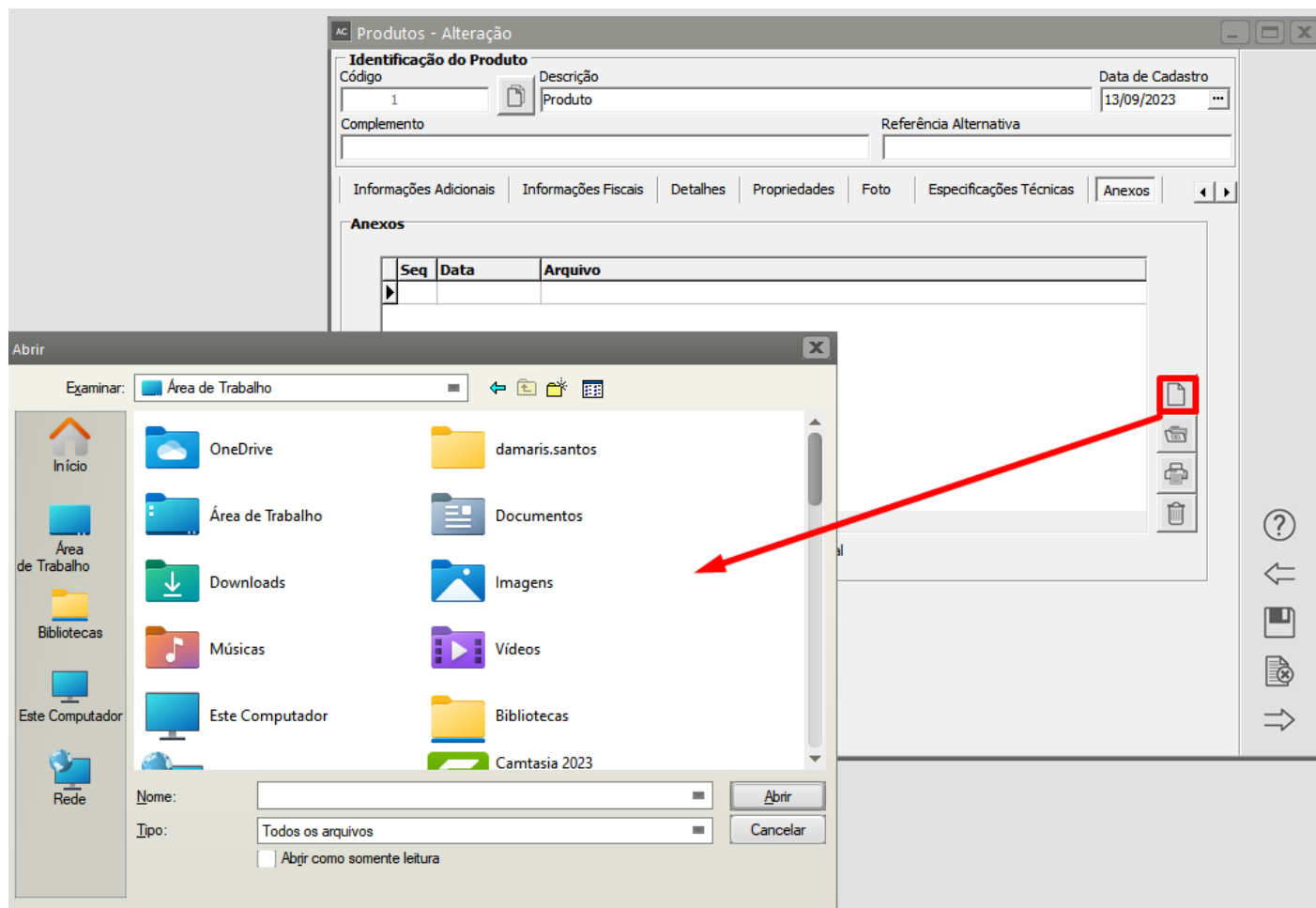

Revision #15

Created 14 July 2023 17:44:05 by ProjetosD

Updated 12 December 2024 14:43:00 by ProjetosD