

# Exportação para a Escrituração Fiscal Digital - EFD

<https://www.youtube.com/embed/EUHAh0T1W0o>

Para a geração do Arquivo de Exportação de Dados pra a Escrituração Fiscal Digital (EFD), acesse o menu **Utilitários>Exportação de Dados>Escrituração Fiscal Digital - EFD**

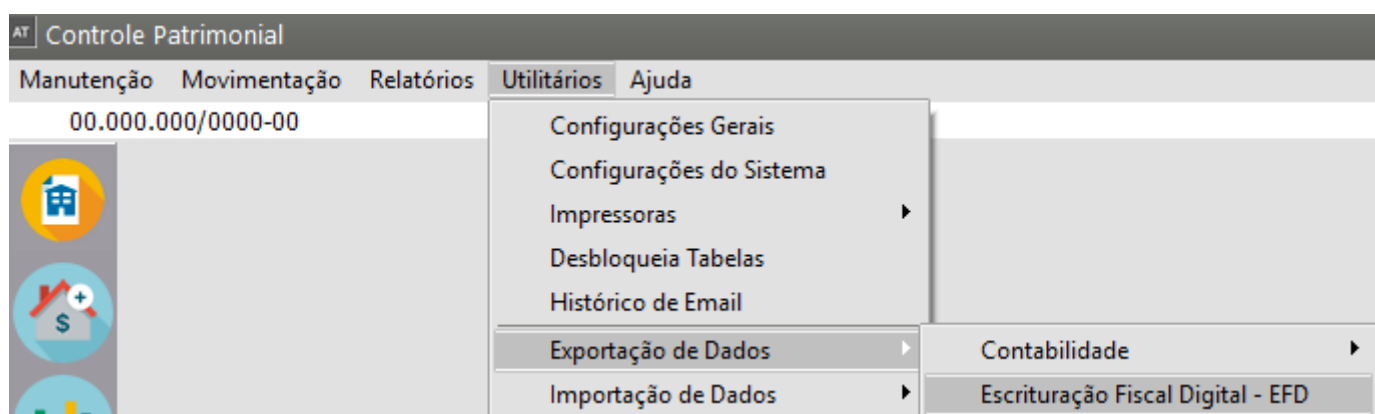

O Sistema apresentará a tela para definição das informações para a geração de arquivo para a Exportação de dados, defina:

## Aba Principal

- Data Inicial e Data Final - Somente poderá ser gerado dados com data de referência a partir de 2011
- Perfil de Apresentação do Arquivo A ou B
- Finalidade - original ou substituto
- Tipo de Atividade - Industrial ou equiparado a industrial ou Outras
- Inscrição Municipal
- Diretório para a Geração do Arquivo - Local onde você irá salvar o arquivo gerado
- Faturamento Tributado
- Faturamento Total

AT Escrituração Fiscal Digital - EFD

Principal | **Dados do Contabilista**

**Referência**  
Data Inicial: // ... Data Final: // ...

**Perfil de Apres. do Arquivo**  
 A  B

**Finalidade**  
 Original  Substituto

**Tipo de Atividade**  
 **Industrial ou equiparado a industrial**  Outras

Inscrição Municipal: \_\_\_\_\_

**Diretório para a Geração do Arquivo**  
\_\_\_\_\_

Faturamento Tributado: R\$ 0,00      Faturamento Total: R\$ 0,00

? ok X

### Aba Dados do Contabilista

- Nome
- Endereço Completo
- CNPJ ou CPF
- CRC
- Telefone
- FAX
- eMail

AT Escrituração Fiscal Digital - EFD

Principal | **Dados do Contabilista**

Nome

Endereço Número

Complemento Bairro

CEP Codigo Cidade UF CNPJ

CPF CRC Telefone

Fax e-mail

? ok X

Depois de preenchidas as informações o Sistema irá apresentar mensagem sobre o Bloco 0 e sobre o Registro 0300

O registro 0300 é referente ao cadastro do bem do **Ativo Imobilizado**.

1. Para a montagem dos dados deste registro, o sistema irá utilizar o **Cadastro de Bens** do sistema **CIAP**. Para efetuar a conferência dos dados acesse **Bens**.
2. Selecione a **Empresa** e o **Bem** que deseja conferir e em seguida efetue a conferência dos **Dados Cadastrais**.

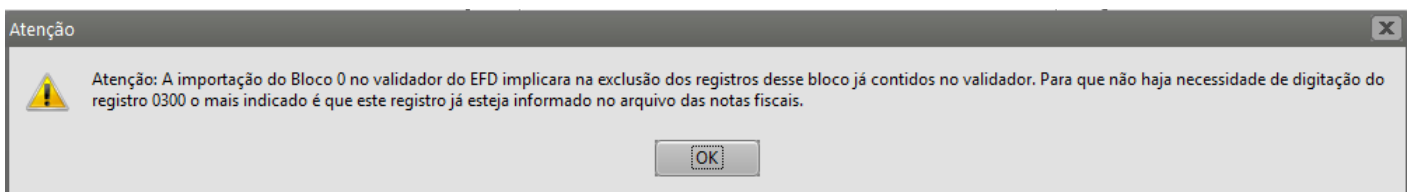

Se não existirem informações para a geração do Bloco 0300 o Sistema apresentará mensagem informando que:

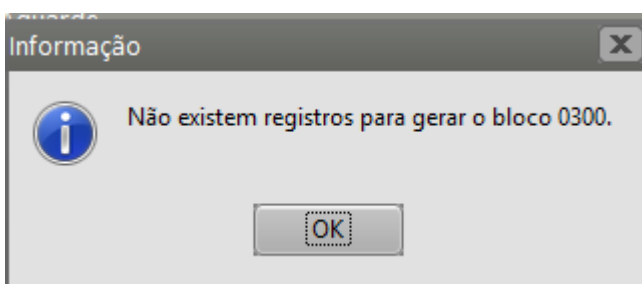

Se as informações estiverem cadastradas no Sistema o arquivo será gerado com sucesso no local definido anteriormente.

---

Revision #6

Created 28 May 2025 14:42:04 by ProjetosD

Updated 15 May 2026 17:30:23 by ProjetosD