

Mantendo a Segurança do Sistema (Cópia de Segurança)

Veja também os Itens:

- [Mantendo a Segurança do Sistema](#)
- [Restauração de Cópia de Segurança](#)

Mantendo a Segurança do Sistema (Cópia de Segurança)

Para que você mantenha o seu sistema em segurança, ou seja, tenha seus dados protegidos diante de problemas ocorridos com seu equipamento (como quedas de energia, que podem provocar danos nos equipamentos e no sistema) ou mesmo problemas que possam ocorrer com a própria utilização do sistema, orientamos que sejam feitos jogos de "backup" para cada dia de trabalho e que seja efetuada a Cópia de Segurança toda vez que você fizer alterações no sistema.

Por exemplo: 5 (cinco) jogos de backup, um para cada dia da semana; fazendo uma alteração no sistema numa quarta-feira você pega o seu backup da "quarta-feira" e atualiza sua cópia de segurança.

Jamais mantenha somente uma cópia de Segurança. Se você trabalhar dessa forma, estará se arriscando a sobrepor ao arquivo "bom" com um arquivo danificado. Uma vez executado, o processo é irreversível e a recuperação de seus dados torna-se impossível.

É imprescindível que antes de executar alguns procedimentos como por exemplo uma atualização, um fechamento anual ou o envio de dados para Arquivo Morto, você faça a cópia de segurança. No caso dos fechamentos e envio de dados para o Arquivo Morto faça uma Cópia de Segurança extra.

Para fazer a Cópia de Segurança entre no menu **Utilitários/Ferramentas do Sistema/Cópia de Segurança**.

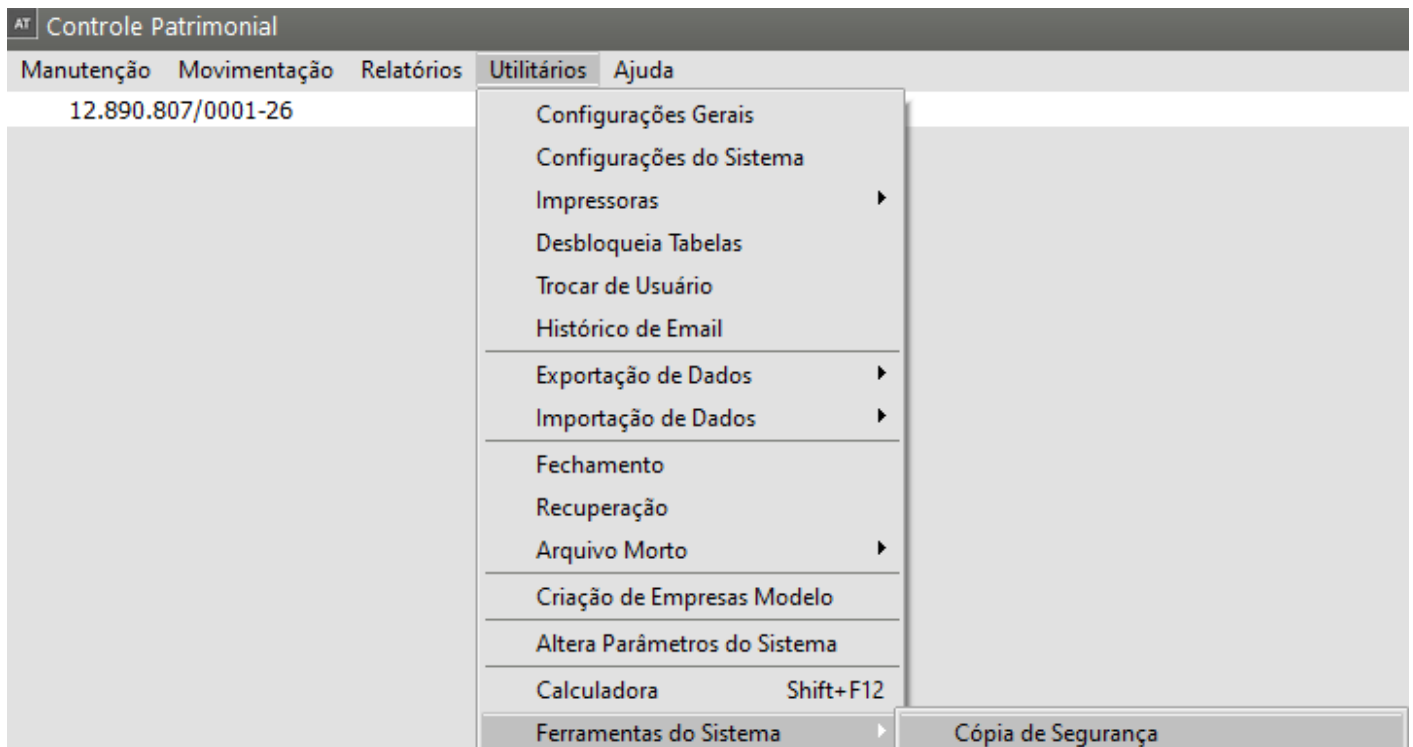

Informe o Drive, Diretório e Nome do arquivo de Cópia.

Por padrão, a cópia de segurança será gerada no diretório onde estão instalados o sistemas, no subdiretório Cópias, com o nome do arquivo CopiaAT.zip. Se você deixar dessa forma, estará gerando uma Cópia de Segurança dentro do próprio equipamento. É interessante ter essa cópia mas é imprescindível fazê-la também em Pen Drive ou HD externo. Para tanto você deve indicar drive desejado e o nome do arquivo.

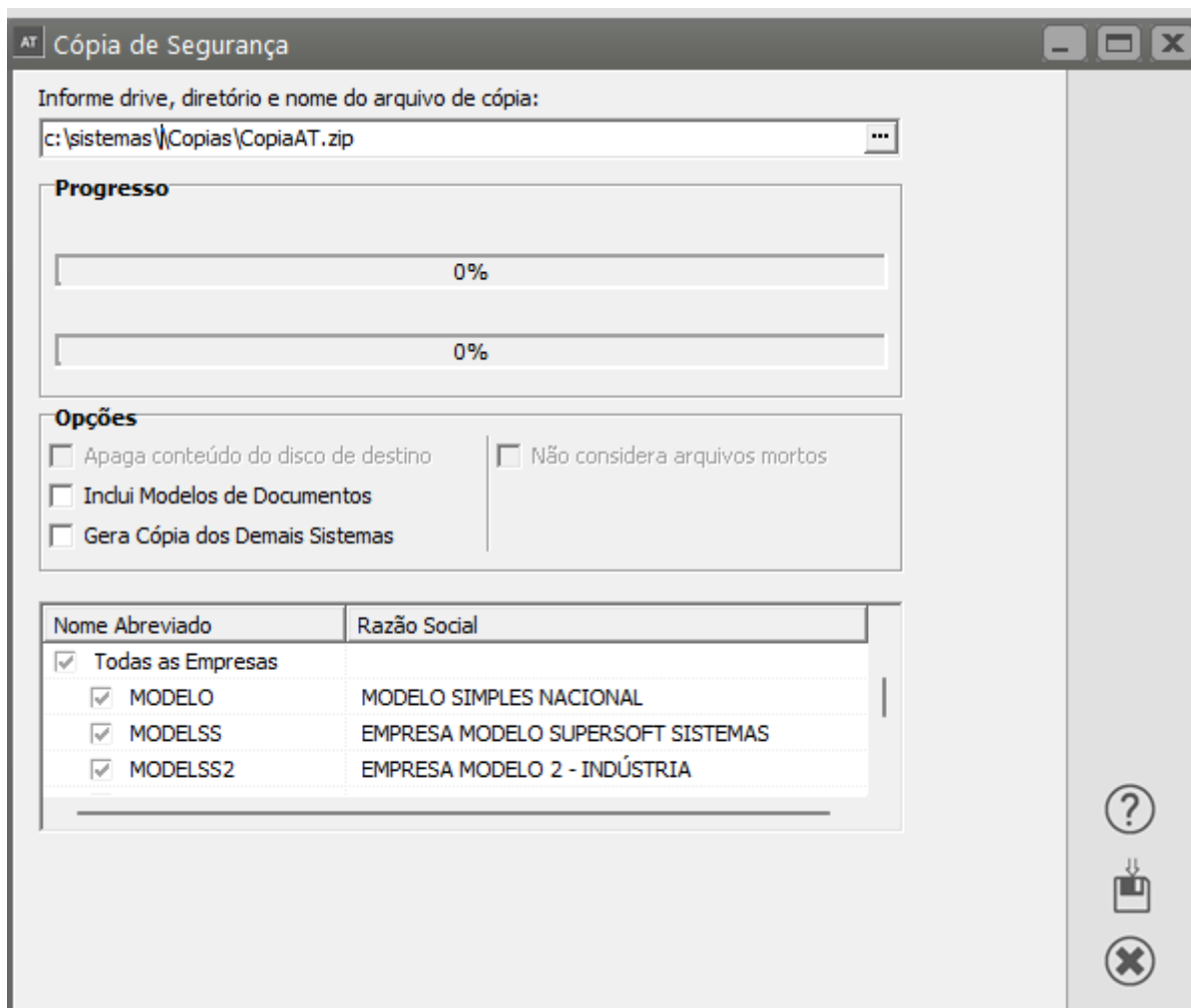

Caso a cópia esteja sendo efetuada em uma unidade removível, como Pen Drive ou HD externo, estará disponível a opção **Apaga conteúdo do disco de destino**. Caso seja assinalada, os discos serão esvaziados automaticamente.

AT Cópia de Segurança

Informe drive, diretório e nome do arquivo de cópia:

c:\sistemas\Copias\CopiaAT.zip

Progresso

0%

0%

Opções

☐ Apaga conteúdo do disco de destino

☐ Não considera arquivos mortos

☐ Inclui Modelos de Documentos

☐ Gera Cópia dos Demais Sistemas

Nome Abreviado	Razão Social
<input checked="" type="checkbox"/> Todas as Empresas	
<input checked="" type="checkbox"/> MODELO	MODELO SIMPLES NACIONAL
<input checked="" type="checkbox"/> MODELSS	EMPRESA MODELO SUPERSOFT SISTEMAS
<input checked="" type="checkbox"/> MODELSS2	EMPRESA MODELO 2 - INDÚSTRIA

?

↓

×

Também é possível, através da opção **Inclui Modelos de Documentos**, copiar as consultas, etiquetas e documentos que foram configurados através do configurador de documentos. Caso seja preciso uma cópia de tamanho reduzido, pode ser assinalada a opção **Não Considera Arquivos Mortos**. Caso tenha sido assinalada deverá ser informado a partir de qual ano as tabelas Mensais e Anuais serão incluídas na cópia. Não se esqueça que, caso não inclua os dados em arquivo morto na cópia de segurança, eles não poderão ser recuperados no futuro, caso seja necessário.

AT Cópia de Segurança

Informe drive, diretório e nome do arquivo de cópia:

c:\sistemas\Copias\CopiaAT.zip

Progresso

0%

0%

Opções

☐ Apaga conteúdo do disco de destino

☐ Indui Modelos de Documentos

☐ Gera Cópia dos Demais Sistemas

☐ Não considera arquivos mortos

Nome Abreviado	Razão Social
<input checked="" type="checkbox"/> Todas as Empresas	
<input checked="" type="checkbox"/> MODELO	MODELO SIMPLES NACIONAL
<input checked="" type="checkbox"/> MODELSS	EMPRESA MODELO SUPERSOFT SISTEMAS
<input checked="" type="checkbox"/> MODELSS2	EMPRESA MODELO 2 - INDÚSTRIA

?
↓
X

Gera Cópia dos Demais Sistemas: Ao executar a rotina de cópia de segurança de um determinado sistema, automaticamente seja gerado a cópia dos demais, dispensando a necessidade de abrir um módulo por vez para a geração das mesmas.

AT Cópia de Segurança

Informe drive, diretório e nome do arquivo de cópia:

c:\sistemas\Copias\CopiaAT.zip

Progresso

0%

0%

Opções

☐ Apaga conteúdo do disco de destino

☐ Não considera arquivos mortos

☐ Inclui Modelos de Documentos

☐ Gera Cópia dos Demais Sistemas

Nome Abreviado	Razão Social
<input checked="" type="checkbox"/> Todas as Empresas	
<input checked="" type="checkbox"/> MODELO	MODELO SIMPLES NACIONAL
<input checked="" type="checkbox"/> MODELSS	EMPRESA MODELO SUPERSOFT SISTEMAS
<input checked="" type="checkbox"/> MODELSS2	EMPRESA MODELO 2 - INDÚSTRIA

?

↓

×

Na parte inferior são mostradas as empresas cadastradas nos sistemas. Por padrão, todas as empresas serão incluídas nas cópias de segurança. Caso alguma delas seja desmarcada, ela não será incluída na cópia. Desta forma é possível criar cópias de segurança contendo dados de apenas uma ou de um conjunto específico de empresas.

AT Cópia de Segurança

Informe drive, diretório e nome do arquivo de cópia:

c:\sistemas\Copias\CopiaAT.zip

Progresso

0%

0%

Opções

☐ Apaga conteúdo do disco de destino ☐ Não considera arquivos mortos

☐ Inclui Modelos de Documentos

☐ Gera Cópia dos Demais Sistemas

Nome Abreviado	Razão Social
<input checked="" type="checkbox"/> Todas as Empresas	
<input checked="" type="checkbox"/> MODELO	MODELO SIMPLES NACIONAL
<input checked="" type="checkbox"/> MODELSS	EMPRESA MODELO SUPERSOFT SISTEMAS
<input checked="" type="checkbox"/> MODELSS2	EMPRESA MODELO 2 - INDÚSTRIA

?

↓

×

Finalmente, clique em "**Gera Cópia**" e aguarde o processo. Ao final será exibida a mensagem: "**Cópia de Segurança Realizada com Sucesso**".

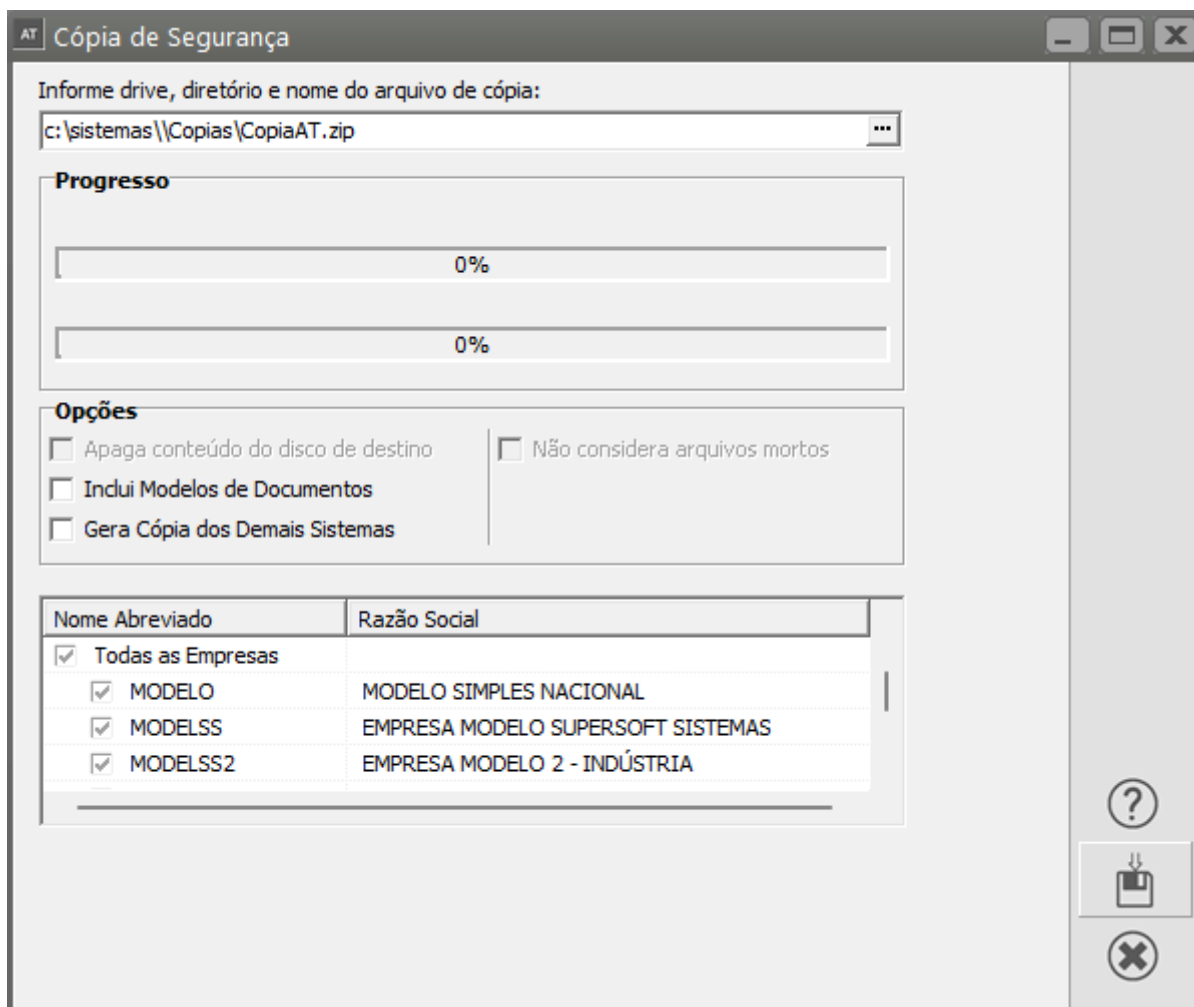

Para restaurar dados de uma cópia de segurança criada anteriormente, acesse o menu **Utilitários/Ferramentas do Sistema/Restauração de Dados**.

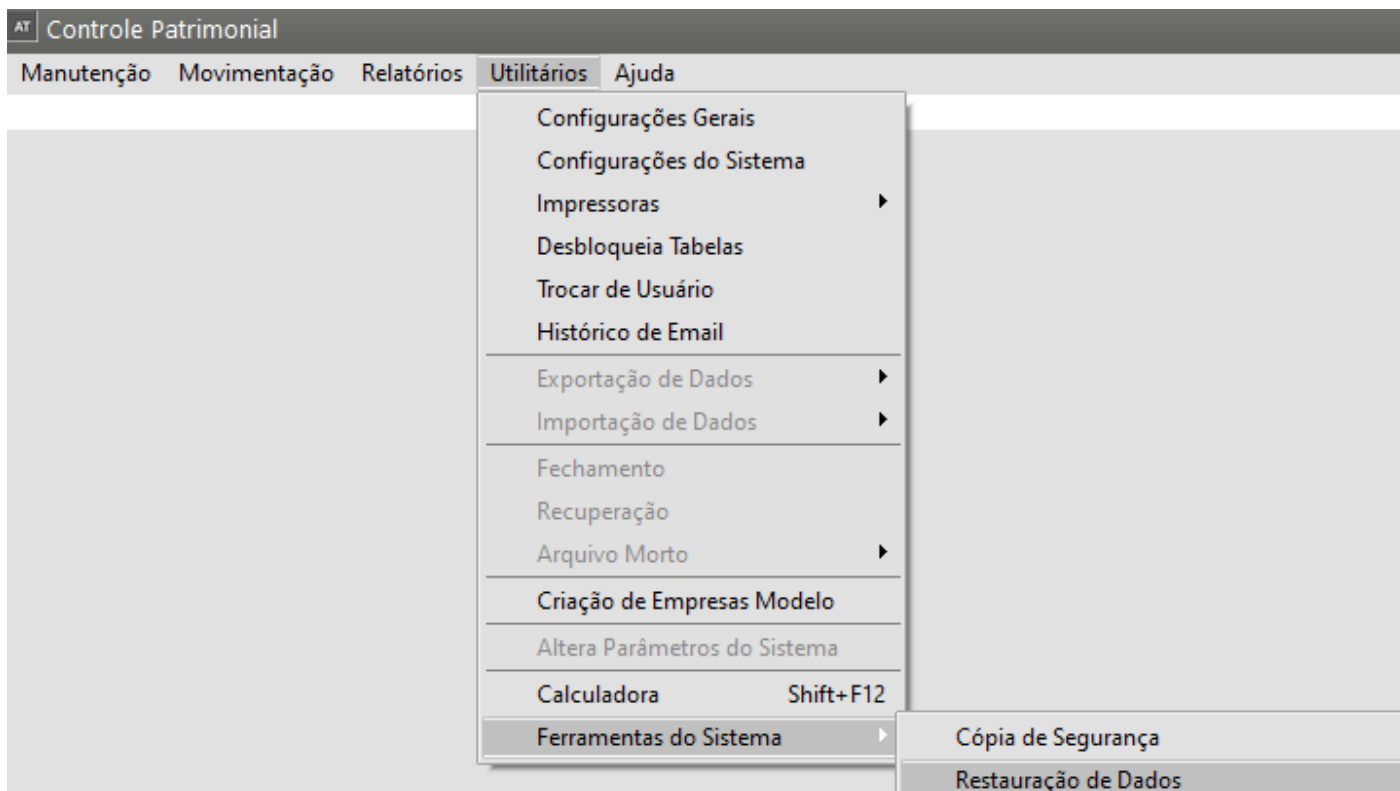

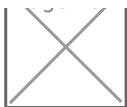

O processo de restauração de dados é similar ao de criação da cópia de segurança.

Deve ser informada a localização de uma cópia existente. Caso seja uma cópia válida do sistema, serão exibidas as empresas existentes na cópia, para que sejam selecionadas quais serão restauradas. Por padrão, todas as empresas são restauradas.

Caso você esteja restaurando dados de uma empresa que já está cadastrada no sistema, os dados dessa empresa serão substituídos pelos contidos na cópia de segurança. Caso assinale a opção **Substitui dados existentes**, os dados das outras empresas existentes no sistema serão eliminados. Caso essa opção não tenha sido assinalada, eles serão mantidos.

AT Restauração de Dados

Informe drive, diretório e nome do arquivo de cópia:

c:\sistemas\supersoft\Copias\CopiaAT.zip

Progresso

0%

0%

Opções

☒ Substitui dados existentes

☐ Inclui Modelos de Documentos

☐ Não considera arquivos mortos

Nome Abreviado	Razão Social
----------------	--------------

Consultar Histórico Restauração

A opção **Inclui Modelos de Documentos** poderá ser assinalada para que sejam restaurados as consultas, etiquetas e documentos do configurador contidos na cópia. Caso eles possuam o mesmo nome que documentos já existentes no sistema, eles serão substituídos. Já a opção **Não considera arquivos mortos** poderá ser assinalada para acelerar o processo de restauração, caso os dados dos arquivos mortos não sejam necessários. Caso seja assinalada, deverá ser informado o ano a partir do qual as tabelas anuais e mensais serão consideradas.

AT Restauração de Dados

Informe drive, diretório e nome do arquivo de cópia:

c:\sistema\ : \Copias\CopiaAT.zip

Progresso

0%

0%

Opções

☐ Substitui dados existentes

☐ Indui Modelos de Documentos

☐ Não considera arquivos mortos

Nome Abreviado	Razão Social
----------------	--------------

Consultar Histórico Restauração

?

✕

Antes de efetuar cópia de segurança ou a restauração de dados, certifique-se de que nenhum usuário esteja acessando o sistema de outra máquina, ou mesmo acessando outro sistema. Se isto ocorrer o sistema não permitirá que você execute esta rotina.

A segurança do sistema depende exclusivamente de você.

Não nos responsabilizamos por problemas que possam ocorrer caso o usuário não esteja procedendo de acordo com a orientação dada para a manutenção das cópias de segurança.

Revision #7

Created 7 July 2023 17:30:35 by ProjetosD

Updated 11 September 2024 13:13:48 by ProjetosD