

Anexando arquivos na Notificação de Recebimento

Veja também os itens:

- [Atualizando o Preço de Vendas considerando os Impostos da Notificação de Recebimento](#)
- [Inclusão do Custo do Frete ao Custo do Produto da Notificação de Recebimento](#)
- [Notificação de Recebimento com Retenção de Impostos \(exportação para o Sistema Financeiro e para o Sistema de Contabilidade\)](#)
- [Importação do XML no Cadastro da Notificação de Recebimento](#)
- [Importação do XML do CTe \(Conhecimento de Transporte Eletrônico\) - Modelo 57](#)
- [Anexando arquivos na Notificação de Recebimento](#)
- [Geração do Contas a Pagar no Sistema Financeiro, relativo ao Impostos Retidos na Notificação de Recebimento](#)
- [Cadastro de Notificação de Recebimento proveniente de uma Ordem de Beneficiamento Externo](#)
- [Cadastro de Notificação de Recebimento de Retorno de Mercadoria \(Devolução\)](#)
- [Cadastro de Notificação de Recebimento Futuro](#)
- [Compra para Recebimento Futuro](#)
- [Cadastro de Notificação de Recebimento proveniente de uma Ordem de Compra](#)
- [Emitindo Relatórios de Notificação de Recebimento](#)
- [Impressão da Notificação de Recebimento](#)
- [Consulta/Visualização de Notificação de Recebimento enviada para o Arquivo Morto](#)
- [Compra de Produtor Rural \(Pessoa Física ou Jurídica\)](#)
- [Notificação de Recebimento de Produtos Monofásicos](#)
- Anexo de Documentos na Notificação de Recebimento
- [Alteração do CNPJ informado na Ordem de Compra \(OC\) no momento da importação para a Notificação de Recebimento \(NR\)](#)

Caso você queira, ao cadastrar uma [Notificação de Recebimento](#) no menu Movimentação>
[Notificação de Recebimento](#)>Cadastra

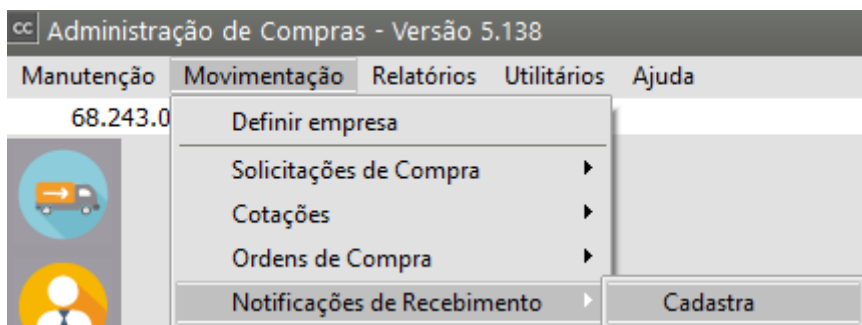

Anexar um Documento que já esteja salvo em seu computador, deverá depois de definir o número, [Fornecedor](#), data, [CFOP](#), série, modelo, clicar no botão **Anexos** do cadastro da [Notificação de Recebimento](#)

Identificação

Número Doc.: 99

Nº Ordem Compra: [Campo]

Importar XML

Anexos

Tipos e Emissão:

- Tipo: ☒ CNPJ, ☐ CPF, ☐ Outros
- Emitente: ☐ Cliente, ☒ Fornec.
- Número Fornecedor: 00.000.000/0000-00
- Razão Social: Fornecedor
- ☐ Considera desconto por item na determinação da base de cálculo do IPI?

Metadados:

Data da Emissão	Data de Entrada	Cód. Fiscal	Desdob.	Série	Modelo	Espécie
11/10/2023	11/10/2023	1.101	000	1	01	NF

Situação do Documento: 00 - Docto regular

Tipo Cte: Normal

Informações Adicionais

Informações Recebimento Futuro

☐ Compra para Recebimento Futuro

Comprador

Código	Nome
[Campo]	[Campo]

☐ NF Complementar

Serviços

Código Serviço: [Campo]

Modelo DES-Dedaração Eletrônica de Serviços: [Campo]

O Sistema abrirá a tela para que você defina o **local** onde está salvo o arquivo que deseja anexar a [notificação de recebimento](#), clique no **botão novo**

cc Notificação de Recebimento - Inclusão

Cabeçalho | Itens | Valores/Observações | Duplicatas

Identificação

Número Doc. 99 Tipo ☒ CNPJ Emitente ☐ Cliente Número Fornecedor 00.000.000/0000-00 ... ☐ Considera desconto por item na determinação da base de cálculo de IPTU

cc Anexos

Anexos

Número: ONLIG9900.000.000/0000-001NU

Seq	Data	Arquivo
▶		

Selecione arquivo

** Os arquivos anexados são uma cópia, sem vínculo com o arquivo original

Mensagem marca d'água:

?

?

?

Observação:

Os **arquivos anexados** são uma cópia, sem vínculo com o **arquivo original**.

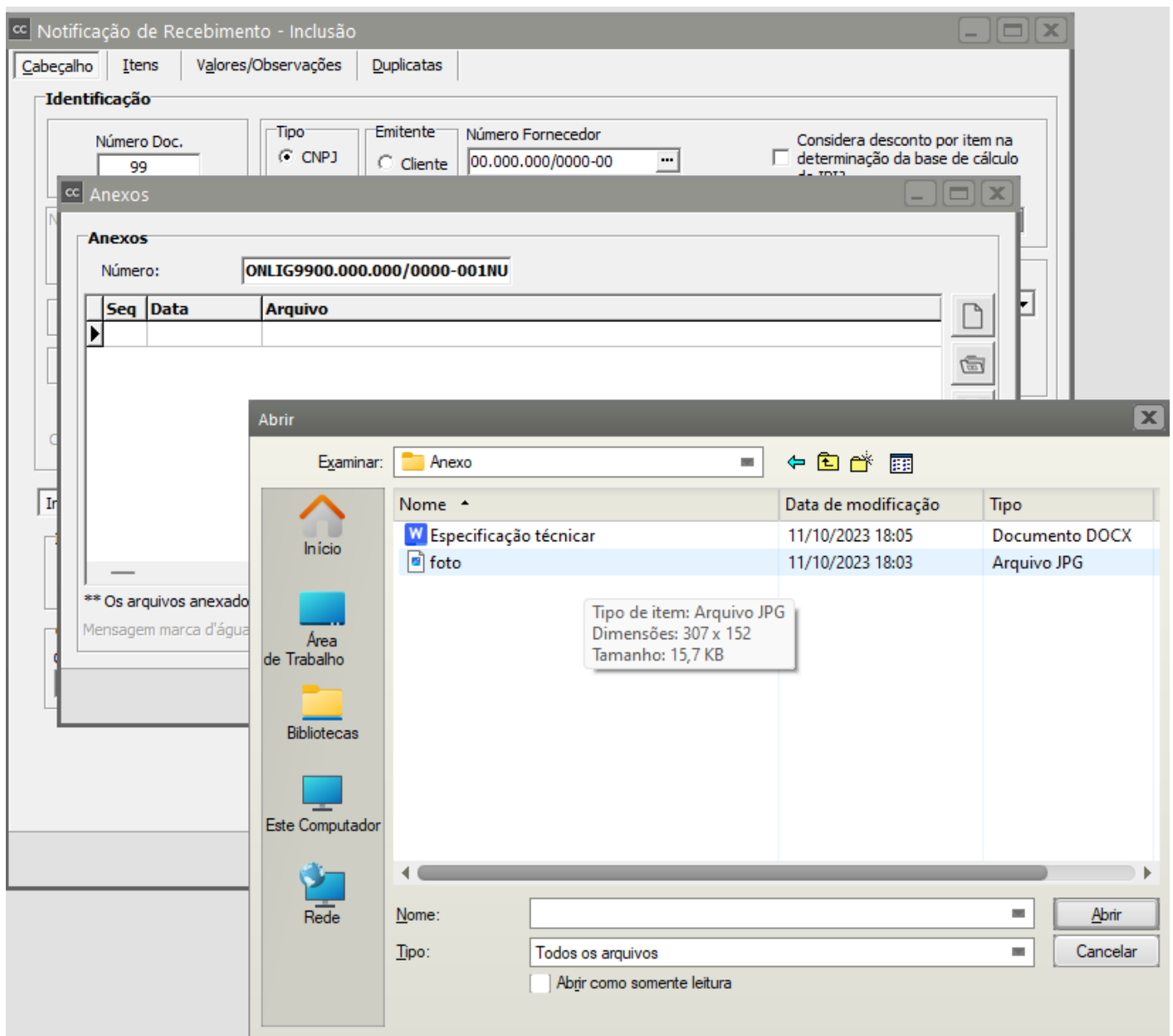

Defina corretamente o **Tipo de Arquivo**, clique sobre o mesmo e clique em abrir

cc

Anexos

Anexos

Número:

ONLIG9900.000.000/0000-001NU

Seq	Data	Arquivo
1	11/10/2023	foto.jpg
2	11/10/2023	Especificação técnica.docx

** Os arquivos anexados são uma cópia, sem vínculo com o arquivo original

Mensagem marca d'água:

Caso você queira **Visualizar o Anexo**, clique no **anexo** e em seguida clique no **botão abrir arquivo**

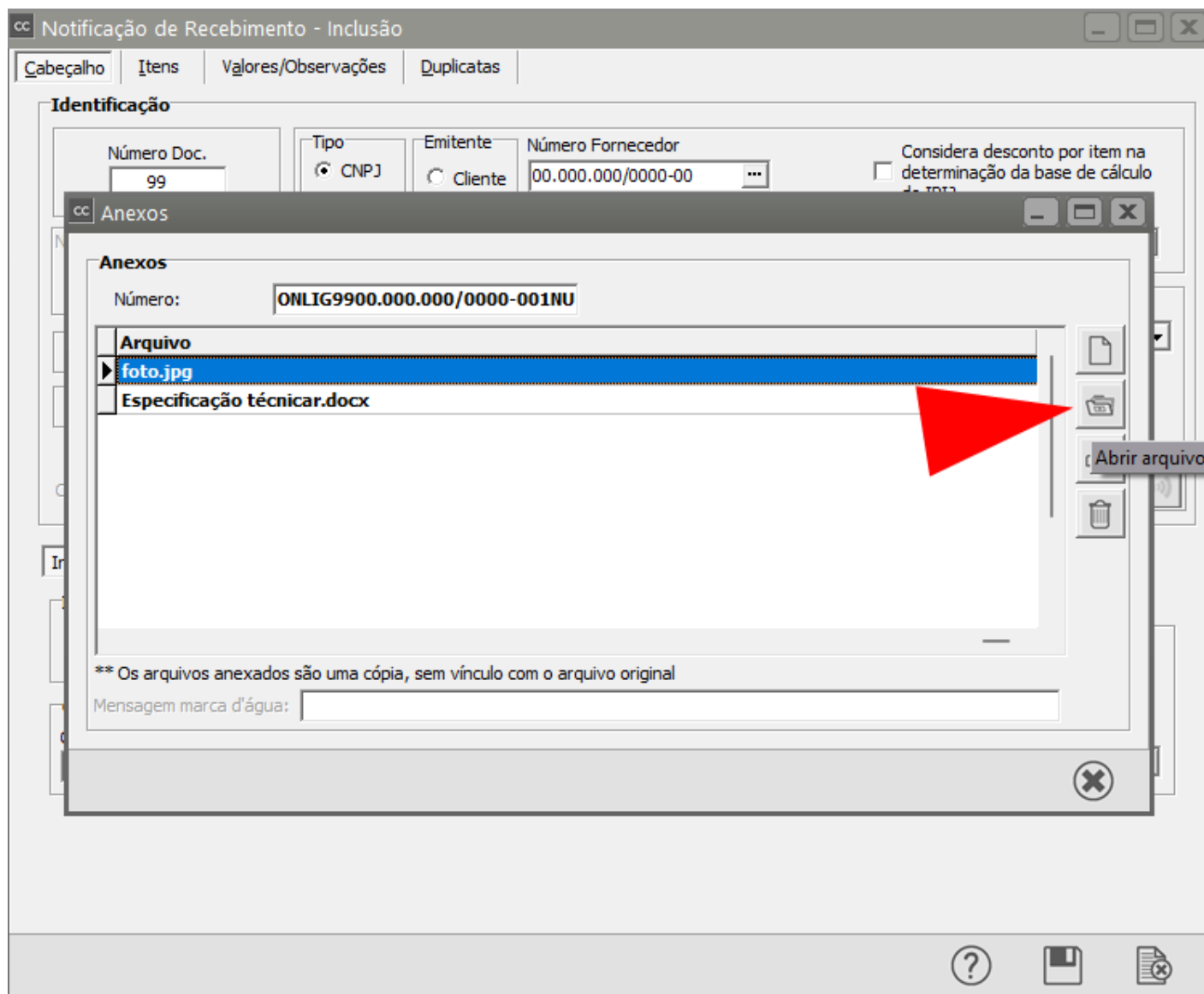

e o anexo será aberto



Você poderá ainda **imprimir ou excluir o anexo** clicando nos **botões que se encontram a direita da tela**



Revision #6
Created 12 July 2023 17:29:09 by ProjetosD
Updated 9 September 2024 11:53:05 by ProjetosD