

Anexo de Documentos na Notificação de Recebimento

Veja também os itens:

- [Atualizando o Preço de Vendas considerando os Impostos da Notificação de Recebimento](#)
- [Inclusão do Custo do Frete ao Custo do Produto da Notificação de Recebimento](#)
- [Notificação de Recebimento com Retenção de Impostos \(exportação para o Sistema Financeiro e para o Sistema de Contabilidade\)](#)
- [Importação do XML no Cadastro da Notificação de Recebimento](#)
- [Importação do XML do CTe \(Conhecimento de Transporte Eletrônico\) - Modelo 57](#)
- [Anexando arquivos na Notificação de Recebimento](#)
- [Geração do Contas a Pagar no Sistema Financeiro, relativo ao Impostos Retidos na Notificação de Recebimento](#)
- [Cadastro de Notificação de Recebimento proveniente de uma Ordem de Beneficiamento Externo](#)
- [Cadastro de Notificação de Recebimento de Retorno de Mercadoria \(Devolução\)](#)
- [Cadastro de Notificação de Recebimento Futuro](#)
- [Compra para Recebimento Futuro](#)
- [Cadastro de Notificação de Recebimento proveniente de uma Ordem de Compra](#)
- [Emitindo Relatórios de Notificação de Recebimento](#)
- [Impressão da Notificação de Recebimento](#)
- [Consulta/Visualização de Notificação de Recebimento enviada para o Arquivo Morto](#)
- [Compra de Produtor Rural \(Pessoa Física ou Jurídica\)](#)
- [Notificação de Recebimento de Produtos Monofásicos](#)
- Anexo de Documentos na Notificação de Recebimento
- [Alteração do CNPJ informado na Ordem de Compra \(OC\) no momento da importação para a Notificação de Recebimento \(NR\)](#)

Se ao cadastrar uma [Notificação de Recebimento \(NR\)](#) no menu **Movimentação**>[Notificação de Recebimento](#)

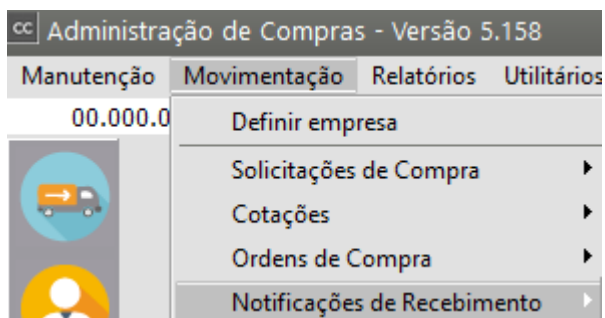

For necessário **anexar um Documento**, você após inserir os campos de:

- **Número do documento,**
- **número do fornecedor,**
- **data da emissão,**
- **data da entrada,**
- **código fiscal,**
- **desdobramento,**
- **série,**
- **modelo e**
- **espécie,**

deverá clicar no botão **Anexos**.

cc Notificação de Recebimento - Inclusão

Cabeçalho | Itens | Valores/Observações | Duplicatas | Desdobramento por Despesa / C. Custo

Identificação

Número Doc. 444

Nº Ordem Compra

Importar XML

Anexos

Chave de Acesso:

Identificação

Tipo: ☒ CNPJ ☐ CPF ☐ Outros

Emitente: ☐ Cliente ☒ Fornec.

Número Fornecedor: 00.000.000/0000-00

Razão Social: Fornecedor

Considera desconto por item na determinação da base de cálculo do IPI? ☐

Data da Emissão: 09/08/2024

Data de Entrada: 01/09/2024

Cód. Fiscal: 1.101

Desdob.: 000

Série: 1

Modelo: 01

Espécie: NF

Situação do Documento: 00 - Docto regular

Tipo Cte: Normal

Informações Adicionais | Informações da Nota Fiscal de Compra

Informações Recebimento Futuro

☐ Compra para Recebimento Futuro

Comprador

Código:

Nome:

☐ NF Complementar

Serviços

Código Serviço:

Modelo DES-Dedaração Eletrônica de Serviços:

Em seguida clique em **Selecionar Arquivo**

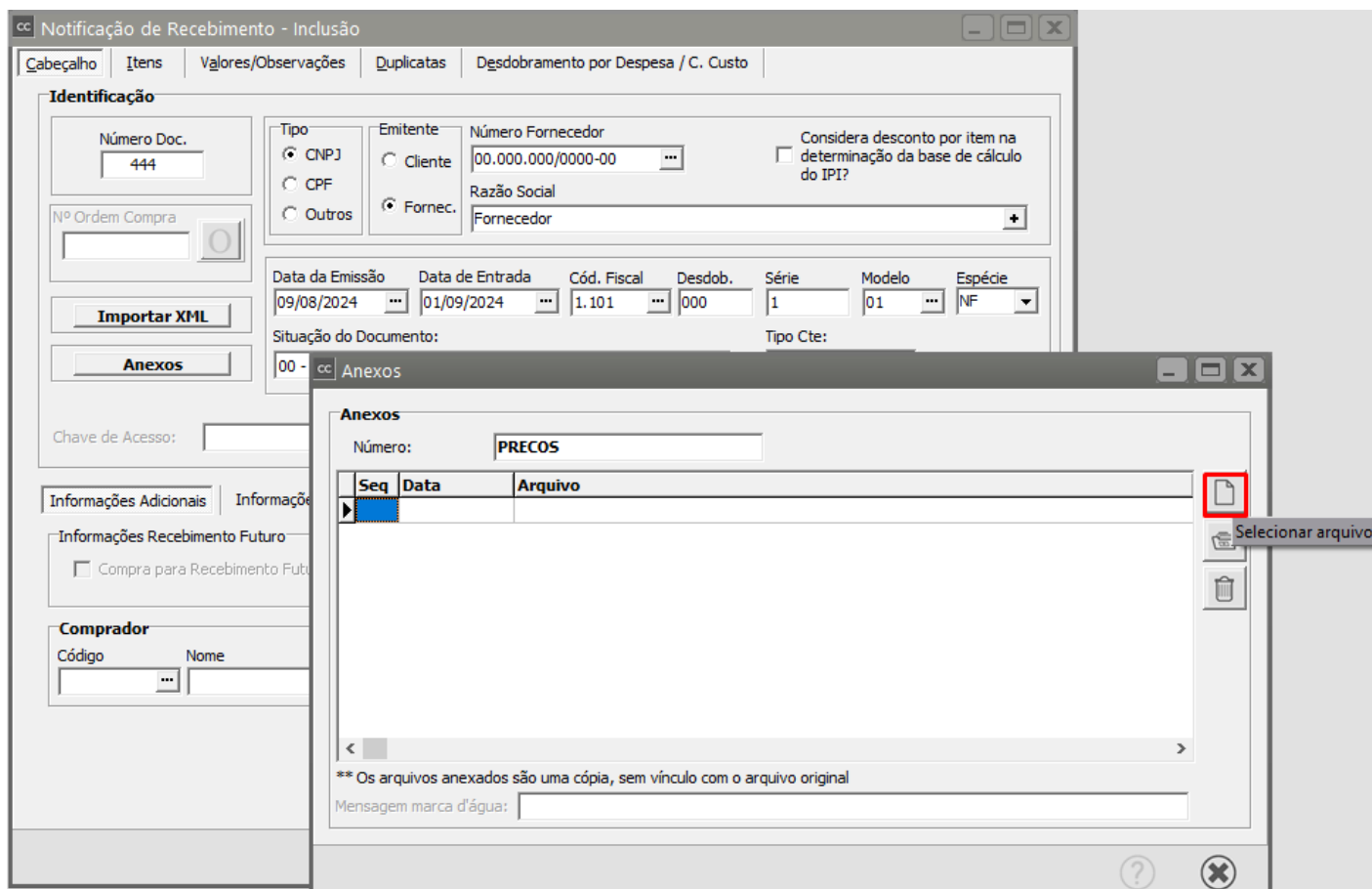

Será apresentada a tela para que você procure em **seu computador**, o anexo que ficará salvo na [Notificação de Recebimento](#) que está sendo cadastrada

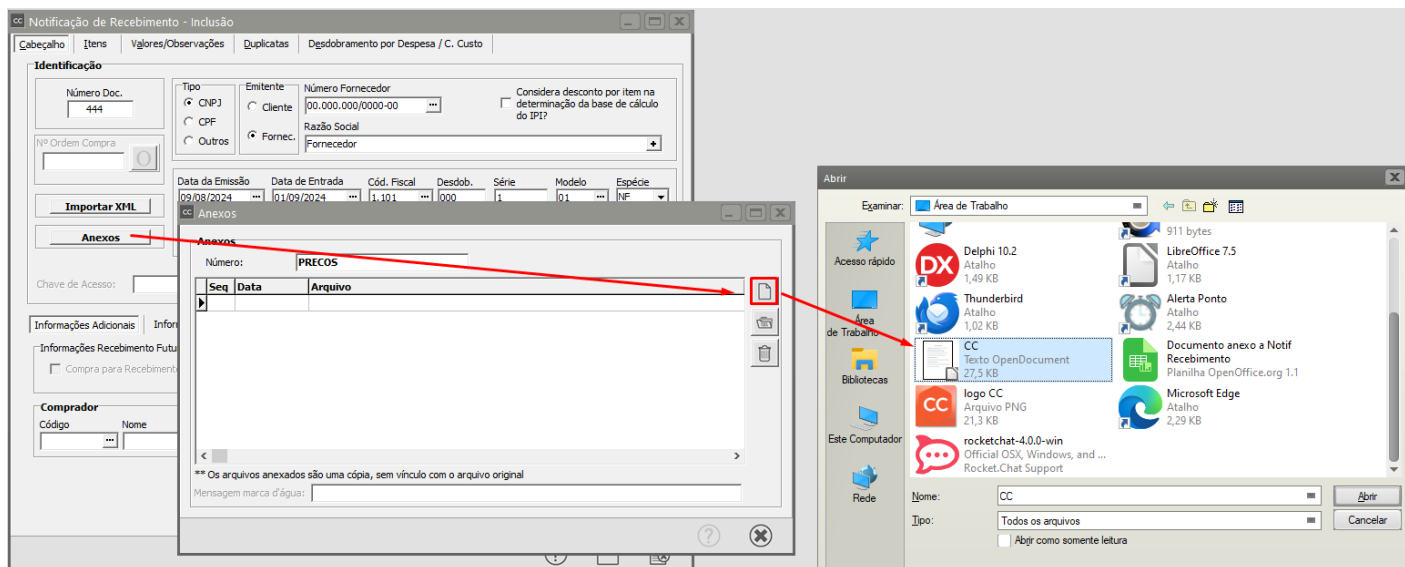

cc Anexos

Anexos

Número:

Seq	Data	Arquivo
1	09/08/2024	CC.odt

**** Os arquivos anexados são uma cópia, sem vínculo com o arquivo original**

Mensagem marca d'água:

? X

Você poderá **anexar quantos documentos forem necessários**

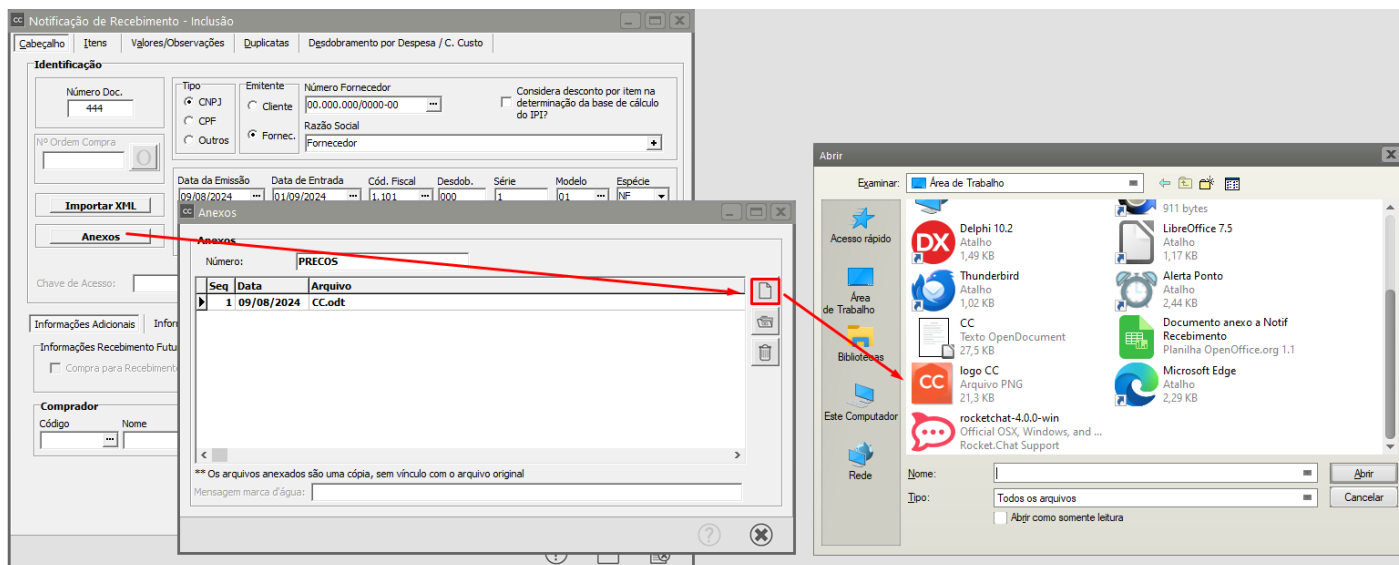

Depois do documento anexado você poderá ainda:

a) Abrir o arquivo

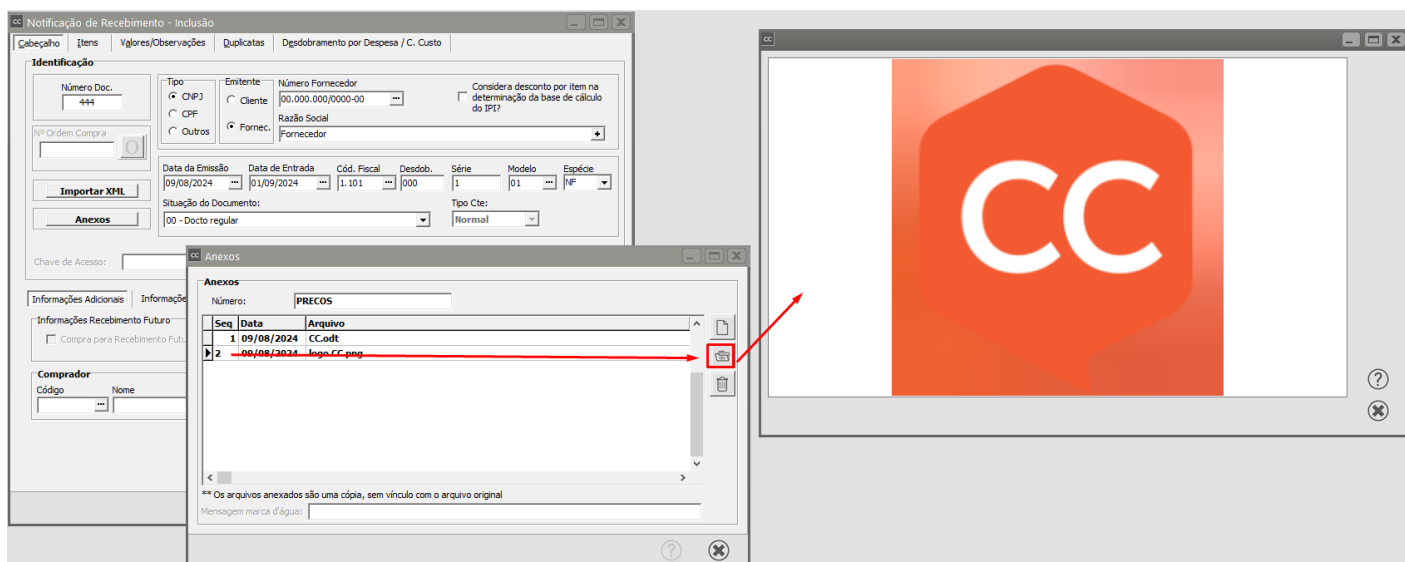
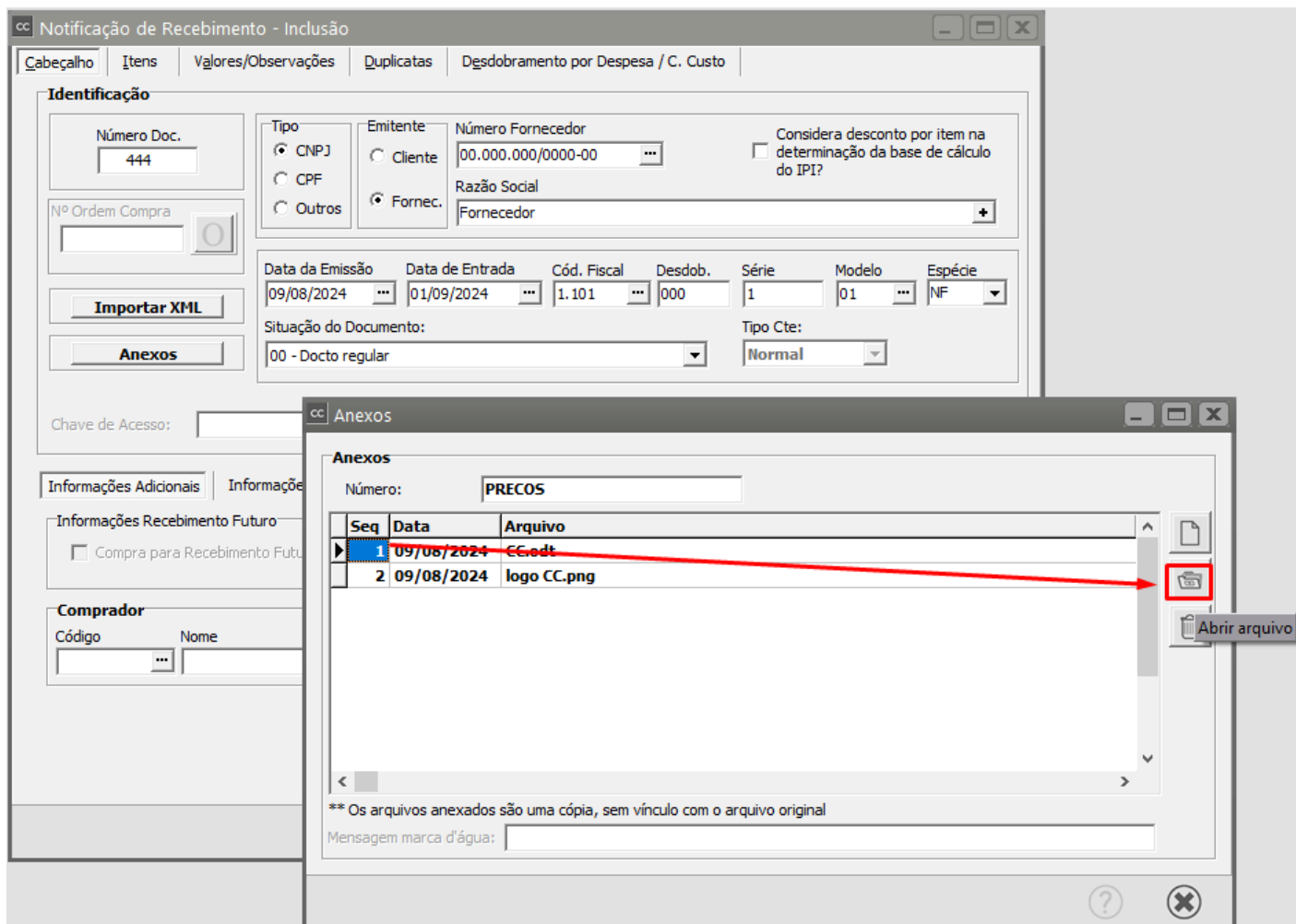

b) Apagar Arquivo

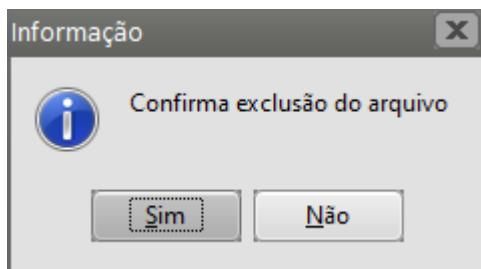
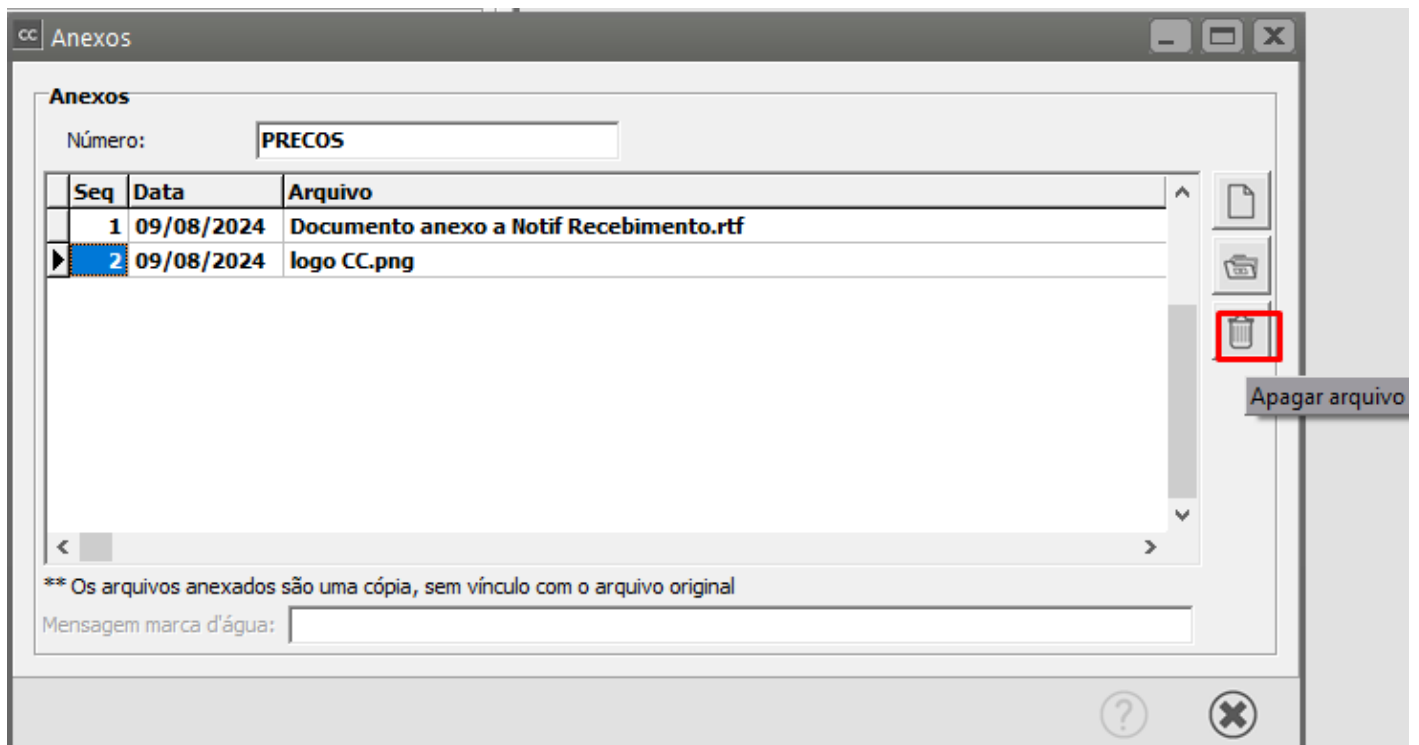

Revision #6

Created 9 August 2024 16:40:11 by ProjetosD

Updated 9 September 2024 17:31:02 by ProjetosD