

Lançando itens nos documentos

Você poderá emitir documentos contendo [produtos](#) que estejam cadastrados na tabela de [produtos](#) (menu **Manutenção/Produtos**) ou [produtos](#) não cadastrados. Geralmente [produtos](#) não cadastrados são utilizados para movimentos representando serviços, ou qualquer outro [produto](#) que não se queira controlar em estoque.

Para inserir um novo item no documento, basta digitar o código na coluna **Produto**:

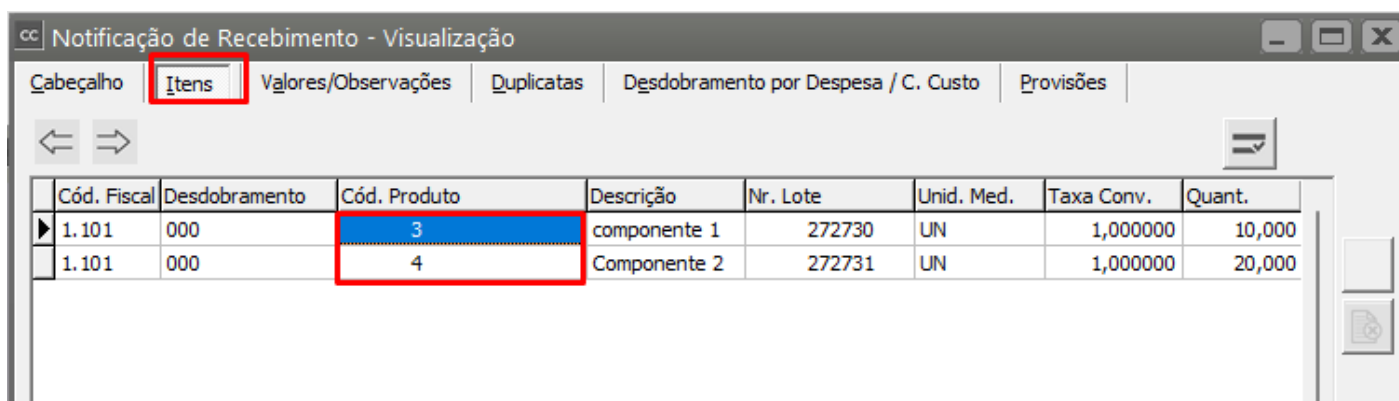

Cabeçalho								Itens	Valores/Observações	Duplicatas	Desdobramento por Despesa / C. Custo	Provisões
Cód. Fiscal	Desdobramento	Cód. Produto	Descrição	Nr. Lote	Unid. Med.	Taxa Conv.	Quant.					
1.101	000	3	componente 1	272730	UN	1,000000	10,000					
1.101	000	4	Componente 2	272731	UN	1,000000	20,000					

O sistema trará, automaticamente, a [descrição do produto](#), sua unidade de medida, e o primeiro conjunto disponível de [características](#) (no exemplo acima, Cor).

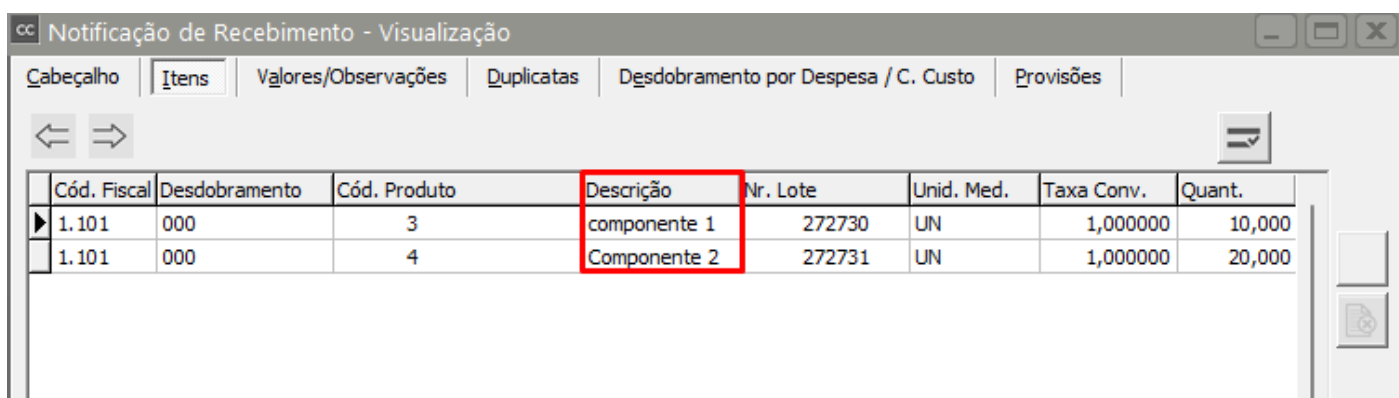

Cabeçalho								Itens	Valores/Observações	Duplicatas	Desdobramento por Despesa / C. Custo	Provisões
Cód. Fiscal	Desdobramento	Cód. Produto	Descrição	Nr. Lote	Unid. Med.	Taxa Conv.	Quant.					
1.101	000	3	componente 1	272730	UN	1,000000	10,000					
1.101	000	4	Componente 2	272731	UN	1,000000	20,000					

Caso não saiba o [código do produto](#) desejado, existem duas formas rápidas de localização. O botão  representa [pesquisa](#), em qualquer local do sistema, quando você posicionar o ponteiro do mouse dentro da coluna **Produto** ele ficará visível. Ao pressioná-lo (ou utilizar o Atalho F4)

nessa coluna, será aberta a [pesquisa de produtos](#):

The 'Produtos' window is open, showing the 'Pesquisa' tab. The 'Pesquisa por' dropdown is set to 'Código'. The 'Chave' field is empty. The 'Pesquisa' button is visible. Below the search fields, there is a 'Filtros >' button and a table of search results.

Código	Descrição	Complemento	Códi...	Referência Alternativa	Un. Med. F...	Conver...	Aliq. ICMS	Aliq. IPI	Bloqueia
1	Produto				UN	1,00	0,00	0,00	Não
2	fabricado				UN	1,00	0,00	0,00	Não
3	componente 1				UN	1,00	0,00	0,00	Não
4	Componente 2				UN	1,00	0,00	0,00	Não
15	MANUAL DE PROCEDIMENTOS VIRT...				UN	1,00	0,00	0,00	Não

A [pesquisa de produtos](#) é forma flexível de encontrar o [produto](#) desejado. Selecionando a forma de [pesquisa](#) (**Código**, **Descrição** ou **Referência Alternativa**)

E, digitando as primeiras letras no campo **Chave**,

Produtos

Pesquisa

Pesquisa por: Descrição Chave: comp

☐ Pesq.somente início da palavra

Pesquisa

Filtros

Código	Descrição	Complemento	Códi...	Referência Alternativa	Un. Med. F...	Conver...	Aliq. ICMS	Aliq. IPI	Bloqueia
16	COMPLEMENTO CENOFISCO (Consu...				UN	1,00	0,00	0,00	Não
3	componente 1				UN	1,00	0,00	0,00	Não
4	Componente 2				UN	1,00	0,00	0,00	Não

O [produto](#) que corresponda à [pesquisa](#) efetuada será exibido logo abaixo. Você pode escolher também se deseja exibir somente os [produtos](#) disponíveis para [faturamento](#), somente ferramentas, somente manufaturados, somente comprados, somente serviços terceirizados, somente serviços próprios, ou ainda todos os [produtos](#) se não for feito nenhuma seleção.

Produtos

Pesquisa

Pesquisa por: Descrição Chave: comp

☐ Pesq.somente início da palavra

Pesquisa

Filtros

Pesquisa somente

☐ Manufaturados ☐ Disponíveis p/ Faturamento

☐ Comprados/De Terceiros ☐ Ferramentas

☐ Serv. Terceirizados ☐ Serv. Próprios

☐ Remanufaturados

Opções:

☐ Ordenar lotes por data ☐ Visualizar Painéis

☐ Oculta lotes sem saldo ☐ Oculta produtos s/saldo

☐ Considerar pedidos faturados nos saldos dos produtos.

Código	Descrição	Complemento	Códi...	Referência Alternativa	Un. Med. F...	Conver...	Aliq. ICMS	Aliq. IPI	Bloqueia
16	COMPLEMENTO CENOFISCO (Consu...				UN	1,00	0,00	0,00	Não
3	componente 1				UN	1,00	0,00	0,00	Não
4	Componente 2				UN	1,00	0,00	0,00	Não

Para que sejam exibidos os resultados será necessário pressionar o botão **Pesquisa**, que estará localizado ao lado do campo Chave. Para ver mais sobre [pesquisa](#) de produtos veja [Pesquisando Produtos](#).

Pesquisa

Outra forma de [pesquisa](#), mais ágil, é utilizando o Ctrl-Enter na coluna descrição do [produto](#):

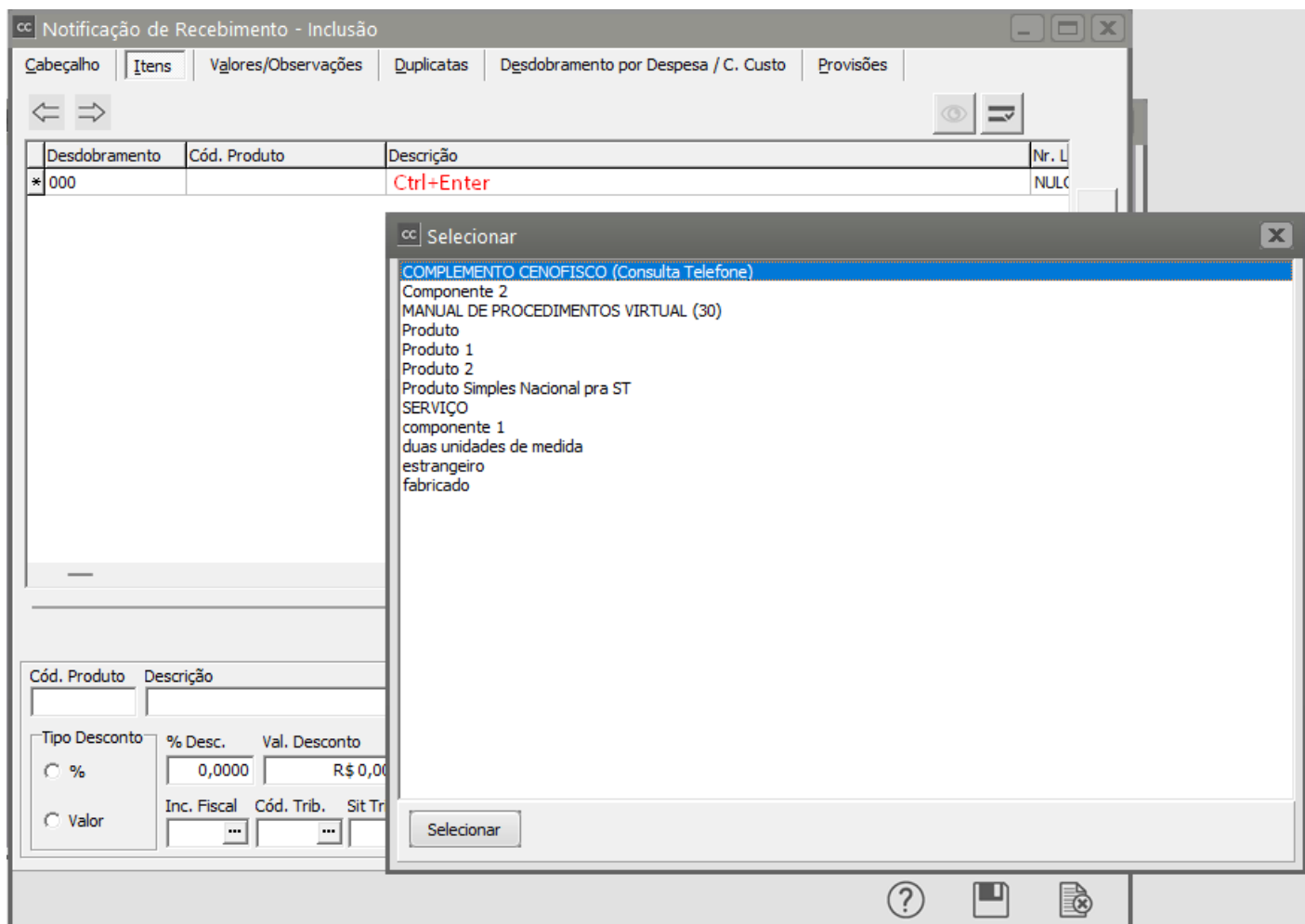

Digite o início da [descrição do produto](#) desejado, e pressione Ctrl-Enter. Será exibida uma lista de descrições que correspondem ao início digitado:

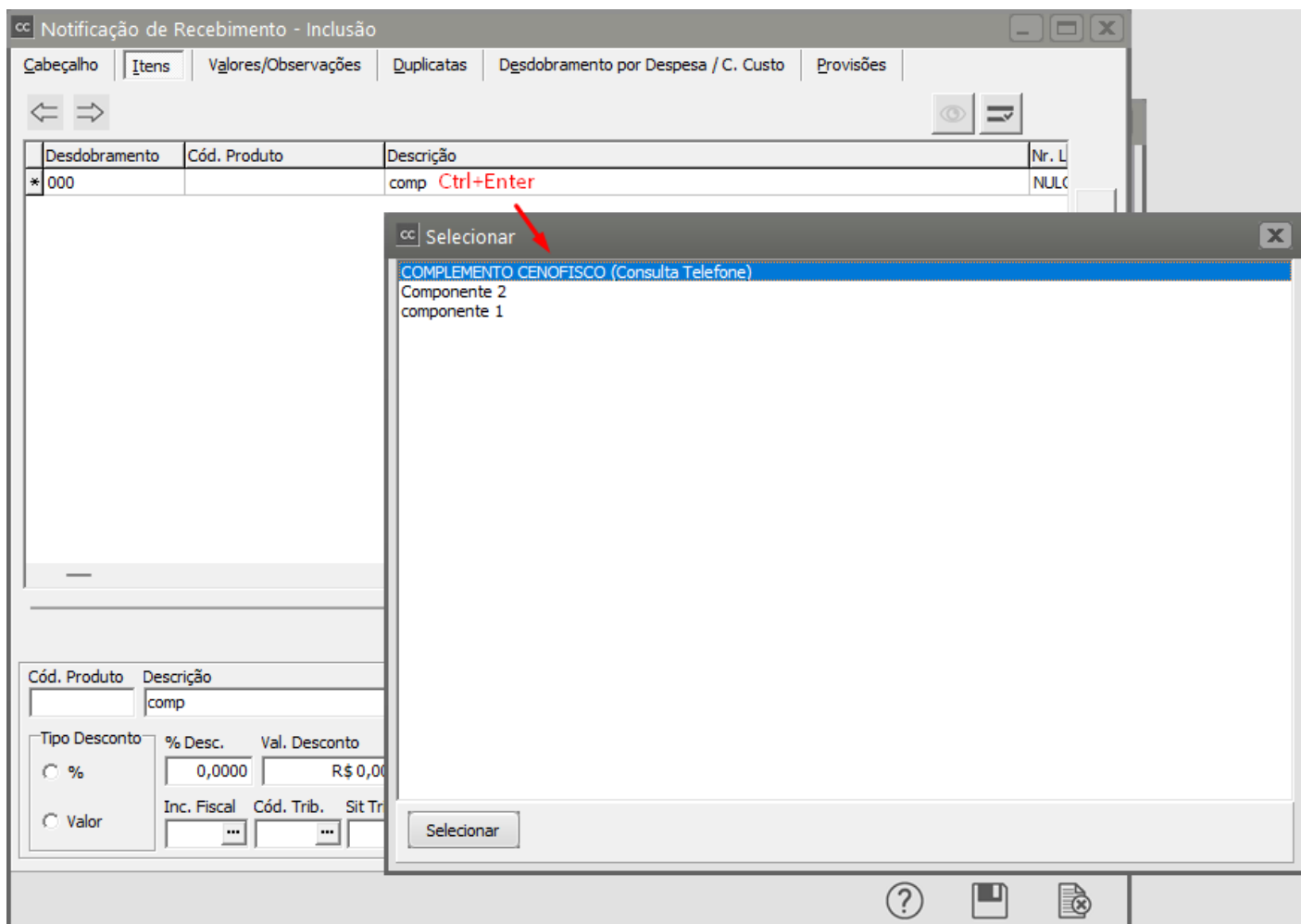

Um [produto](#) pode ser selecionado nessa lista utilizando-se o teclado ou o mouse. Após a seleção, os dados serão preenchidos como se o [código do produto](#) tivesse sido digitado manualmente:

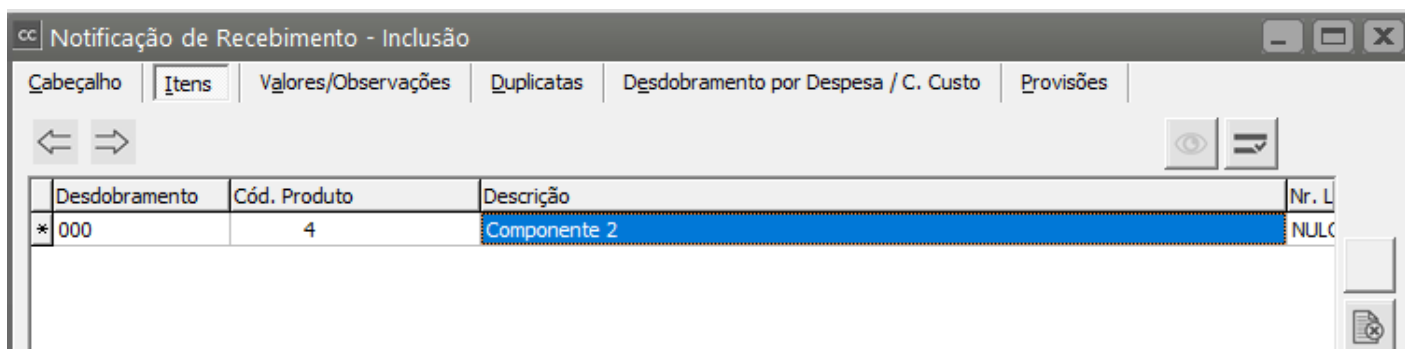

Cada item pode possuir até seis linhas de descrição. Inicialmente:

- a primeira é preenchida com a descrição do [cadastro do produto](#).
- A segunda é preenchida com o complemento, também do seu cadastro.
- As outras podem ser preenchidas manualmente.

Para acessar todas as descrições de um item pressione o botão  da coluna **Descrição**, ou utilize a tecla de atalho F4, lembrando que, se você estiver inserindo um item que não esteja cadastrado no [cadastro de produtos](#), essas linhas adicionais também estarão disponíveis.

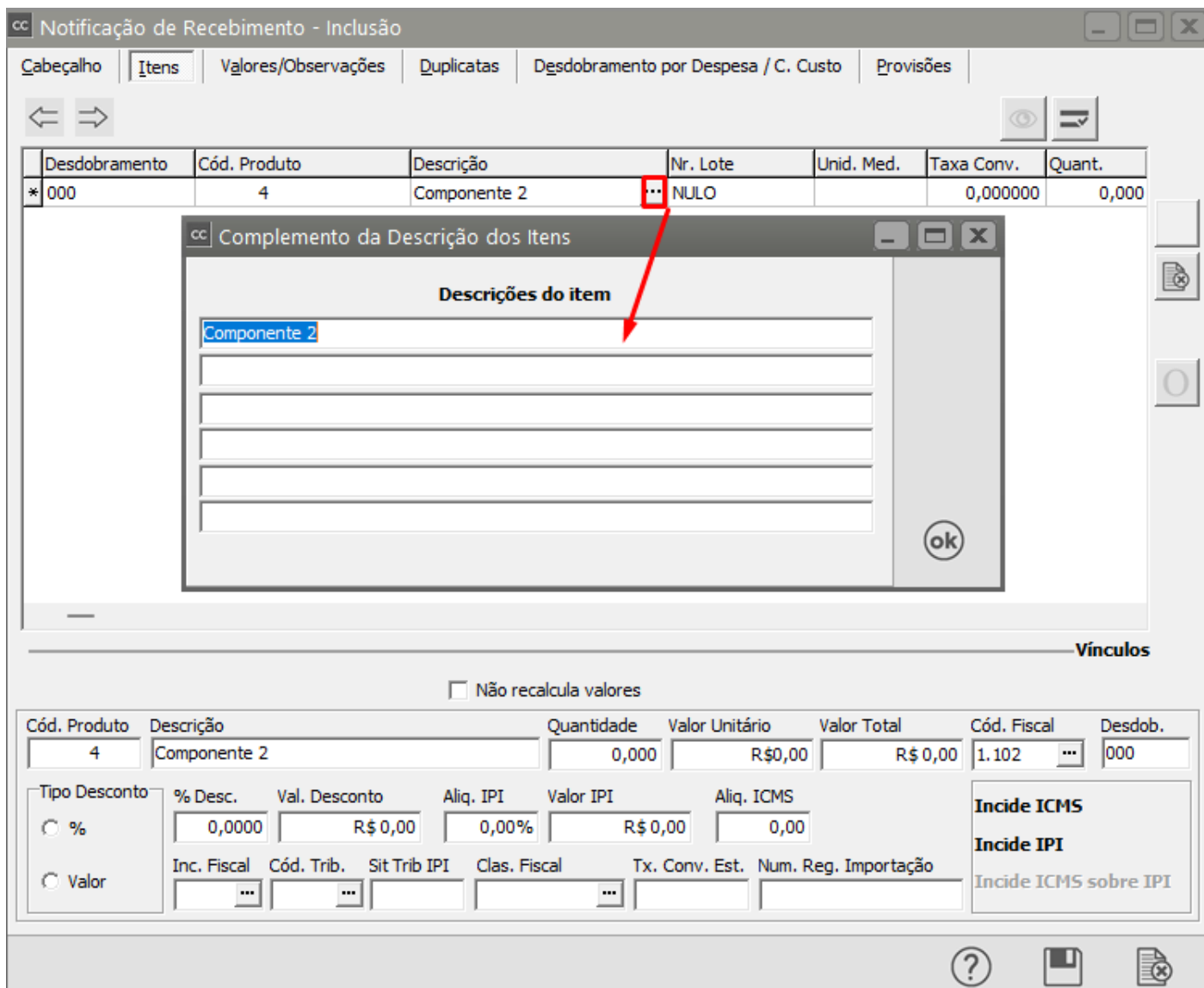

Notificação de Recebimento - Inclusão

Abas: Cabeçalho | **Itens** | Valores/Observações | Duplicatas | Desdobramento por Despesa / C. Custo | Provisões

Desdobramento	Cód. Produto	Descrição	Nr. Lote	Unid. Med.	Taxa Conv.	Quant.
*000	4	Componente 2	NULO		0,000000	0,000

Complemento da Descrição dos Itens

Descrições do item

- Componente 2
-
-
-
-
-

Vínculos

☐ Não recalcula valores

Cód. Produto	Descrição	Quantidade	Valor Unitário	Valor Total	Cód. Fiscal	Desdob.
4	Componente 2	0,000	R\$0,00	R\$ 0,00	1.102	000

Tipo Desconto

☐ % % Desc. 0,0000 Val. Desconto R\$ 0,00 Aliq. IPI 0,00% Valor IPI R\$ 0,00 Aliq. ICMS 0,00

☐ Valor Inc. Fiscal ... Cód. Trib. ... Sit Trib IPI ... Clas. Fiscal ... Tx. Conv. Est. ... Num. Reg. Importação ...

Incide ICMS
Incide IPI
Incide ICMS sobre IPI

Todas as descrições preenchidas serão impressas com o documento, uma em cada linha.

Sendo necessária a inserção de um [produto](#) não cadastrado, basta digitar a descrição desejada, deixando o código em branco:

Produto	Descrição	COR	Descr. COR	Unid. Medida	Quant.	VI. Unitário
*	Serviço de Impressão	NUL		UN	0,000	R\$ 0,00

Não se esqueça de que, mesmo que exista um [produto](#) **Serviços de Impressão** cadastrado, ele não será utilizado. Você deverá preencher os demais dados referentes ao [produto](#) manualmente. Se sua empresa utilizar [Lote](#), [Localização](#) ou [Características](#), você deverá deixá-las em branco.

Se sua empresa utilizar [grade](#), é possível efetuar lançamentos em lote para diversas [características](#) simultaneamente. Para isso, digite o [código do produto](#) no documento conforme as especificações acima, preenchendo as informações necessárias.

Com esse item selecionado, pressione F7. A tela de Lançamentos será aberta:

Produto											
Código		Descrição									
0000000000001		CANETA ESFEROGRÁFICA									
COR	Local	Lote	Quant.	VI. Unitário	% IPI	% ICMS	Unid. Medida	Tipo Desc.	% Desconto	Val	
AZUL	DV	NULO	0,000	R\$ 0,39	0,00	0,00	UN		0,00		
PRETO	DV	NULO	0,000	R\$ 0,39	0,00	0,00	UN		0,00		
VERMELHO	DV	NULO	0,000	R\$ 0,39	0,00	0,00	UN		0,00		
VERDE	DV	NULO	0,000	R\$ 0,39	0,00	0,00	UN		0,00		

Você deverá informar as quantidades desejadas para cada conjunto de [características](#) e poderá alterar os demais valores, se necessário.

Ao pressionar OK (ou utilizar a [tecla de atalho F5](#)), serão inseridos no documento lançamentos para cada item cuja quantidade tenha sido informada.

Caso estes itens já existam no documento, suas quantidades serão atualizadas para as novas quantidades digitadas.

Se a quantidade for alterada para zero, o item será eliminado do documento.

O sistema permite que sejam concedidos descontos individuais para os itens, independentes entre si. Para isso, selecione o tipo de desconto na coluna **Tipo Desc.:**

Tipo Desc.	% Desconto	Valor Desc
	0,00	R\$ 0,00
	0,00	R\$ 0,00
P	0,00	R\$ 0,00
V	0,00	R\$ 0,00

Ao selecionar o tipo de desconto, **P** representa porcentagem e **V** representa valor. Você poderá selecionar o tipo com o mouse, ou digitar diretamente utilizando o teclado. Após a seleção, o campo referente ao tipo de desconto selecionado estará disponível:

Tipo Desc.	% Desconto	Valor Desc
	0,00	R\$ 0,00
	0,00	R\$ 0,00
P	0,00	R\$ 0,00
V	0,00	R\$ 0,00

Se o documento que estiver sendo inserido for movimentar estoque, e representar a criação de um novo lote no sistema será exibida a seguinte tela:

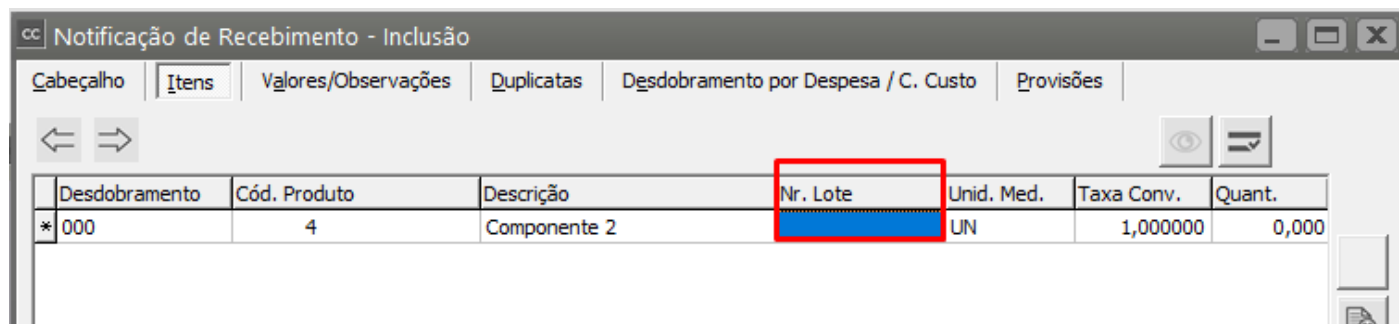

Desdobramento	Cód. Produto	Descrição	Nr. Lote	Unid. Med.	Taxa Conv.	Quant.
* 000	4	Componente 2		UN	1,000000	0,000

Estará disponível para que você informe os valores de cada uma das propriedades (se for necessário ao produto em questão) e do [lote do fornecedor](#).

Para alterar os valores das propriedades dos lotes você poderá acessar o menu **Manutenção/Produtos/Lotes**.

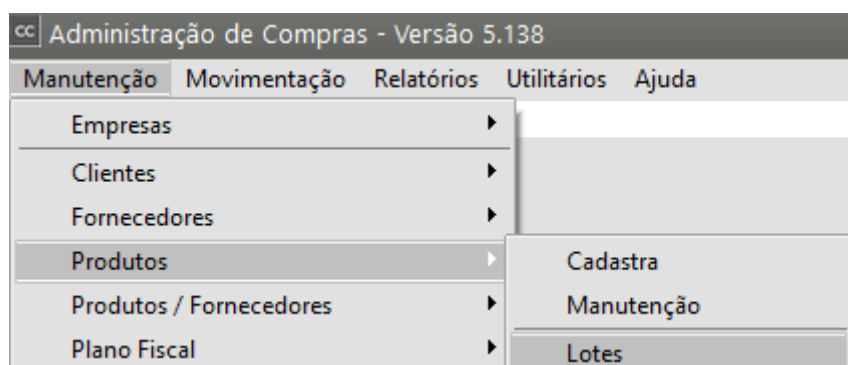

- Manutenção
 - Empresas
 - Clientes
 - Fornecedores
 - Produtos
 - Cadastra
 - Manutenção
 - Lotes
 - Produtos / Fornecedores
 - Plano Fiscal

Você poderá cadastrar novas propriedades para os [lotes dos produtos](#) a qualquer momento, ou alterar o valor de uma propriedade previamente cadastrada.

cc Lotes - Alteração

Produto	Descrição	
1		

Lote	Caract1	Descrição
1		

<input type="checkbox"/> Controle de Série	Caract2	Descrição

Data do Lote	Data Vencido do Lote	Nº Lote Fornecedor
11/11		

← [Save Icon] [Print Icon] →

Atenção: o valor das propriedades **Calculadas** não poderão ser alterados pois seu valor é calculado automaticamente. Para este tipo de propriedade somente a visualização será permitida.

Revision #9

Created 16 May 2023 17:16:38 by ProjetosD

Updated 5 September 2024 14:39:08 by ProjetosD