

Demonstração do Lucro Líquido - LACS - Parte A

Veja também o Item:

- [Escrutando o LALUR e o LACS](#)
- [Imprimindo o LALUR e o LACS](#)
- [Cadastro de Fichas para LALUR E LACS](#)
- [Cadastro de Fichas para LALUR e LACS - Detalhamento](#)
- [Cadastrando informações para o LALUR - Parte A](#)
- [Demonstração do Lucro Líquido - LACS - Parte A](#)
- [Demonstração do Lucro Líquido - LACS - Parte B](#)
- [Demonstração do Lucro Líquido - LALUR - Parte A](#)
- [Demonstração do Lucro Líquido - LALUR - Parte B](#)
- [Livro de Apuração da Contribuição Social \(LACS\) - Parte A](#)
- [Livro de Apuração da Contribuição Social \(LACS\) - Parte B](#)
- [Livro de Apuração do Lucro Real - LALUR - Parte A](#)
- [Livro de Apuração do Lucro Real - LALUR - Parte B](#)
- [Escrutação do LALUR](#)
- [LALUR - Livro de Apuração do Lucro Real](#)

Para realizar os lançamentos referente aos ajustes de exclusão e acréscimo acesse o Menu **Movimentação>Escrutação do LACS>Ajustes do Lucro Líquido (Parte A)**.

image.png and or type unknown

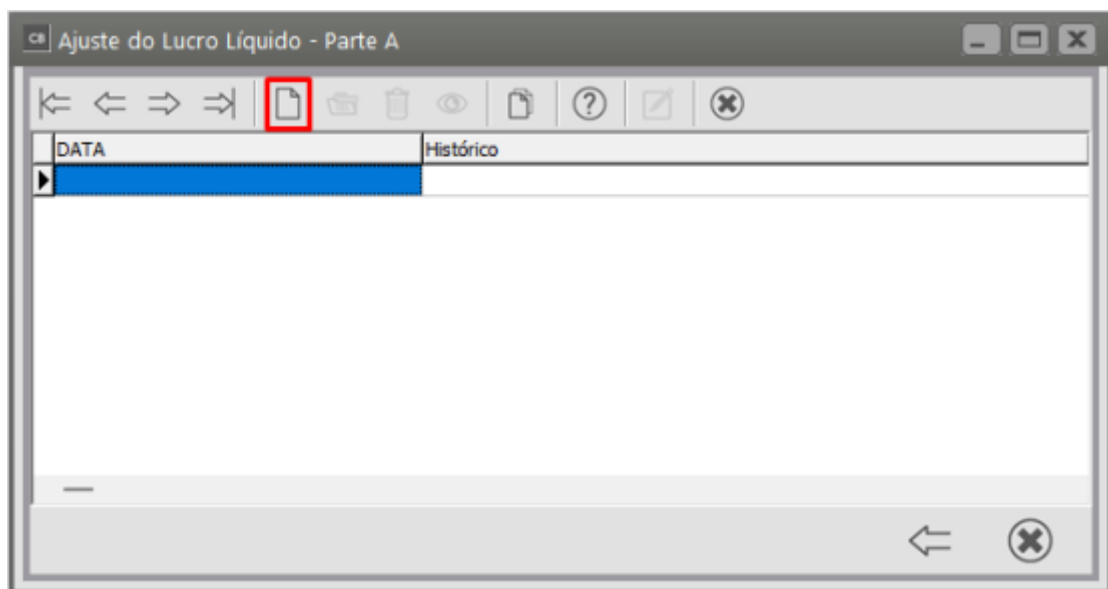

Inclua as informações conforme a necessidade de cada registro a ser gerado não esquecendo do Código do Lançamento da Contas.

CB Tabela Dinâmica ECF - Registro M350A

Pesquisa por Chave

☐ Pesq.somente início da palavra **Pesquisa**

Código	Descrição
92	Outras adições - indicador de relacionamento 1, 2 ou 3
92.01	Outras adições - indicador de relacionamento 4
95	(-) Reversão ou uso de provisões ou perdas estimadas não dedutíveis
96	(-) Lucros e dividendos derivados de investimentos avaliados pelo custo de aquisição
100.05	(-) Investimento avaliado pelo valor de patrimônio líquido - contrapartida por aumento de capital
100.10	(-) Investimento avaliado pelo valor de patrimônio líquido - ganho proveniente de reavaliação
100.15	(-) Investimento avaliado pelo valor de patrimônio líquido - redução da mais-valia
100.20	(-) Investimento avaliado pelo valor de patrimônio líquido - redução da mais-valia

ok

No Menu **Movimentação>Escrituração do LACS>Demonstração do Lucro (Parte A)** os ajustes serão demonstrados.

image.png and or type unknown

CB Demonstração do Lucro Líquido - Parte A

← → ↶ ↷

Data	Histórico	Valor
01/01/2023	Adições	R\$ 500,00
31/12/2023	Exclusões	R\$ 0,00

Data	Histórico
21/12/2023	

←

Poderão também ser efetuados os lançamentos manualmente através da “Função F3- Novo” indicando se os mesmos são de Compensação, Lucro ou Prejuízo.

CD Demonstração Lucro Líquido - Parte A- Inclusão

Data Lançamento: 31/12/2023

Cód.Hist.:

Descrição do Histórico:

Código Reduzido:

Descrição:

Valor do Lançamento: R\$ 0,00

Código do Lancto Conta:

Tipo de Lançamento: Compensação

Indicador de Relac. do Lancto da Parte A:

As informações lançadas serão demonstradas e geradas através do Menu **Relatórios>Livro de Apuração Contribuição Social>Parte A.**

[image.png](#) and or type unknown

Selecionar o período de referência e visualizar.

CB

Relatório LACS - Parte A

Período de referência

Periodicidade

Ano ativo

Anual

Expressão

☒ Folhas

☐ Páginas

Página inicial

1

☒ Imprime código

☐ Informações mês a mês

☒ Imprime detalhes

☒ Imprime assinaturas

Configurações

Impressora

Formulário (col.)

☒ 80

☐ 132









Escrituração Contábil Fiscal - LACS Parte A

Razão social: EMPRESA MODELO

CNPJ: 00.000.000/0000-00

Data: Período anual(2023)

Inscrição estadual: 123456789

Folha: 1

Código		Descrição	Valor
92		Outras adições - indicador de relacionamento 1, 2 ou 3	500,00
21/12/2023	1	Outras adições - indicador de relacionamento 1, 2 ou 3	500,00
93		SOMA DAS ADIÇÕES (CSLL)	500,00
94		EXCLUSÕES	
169		BASE DE CÁLCULO ANTES DA COMPENSAÇÃO DE BC NEGATIVA DO PRÓPRIO PERÍODO DE APURAÇÃO	500,00
171		BASE DE CÁLCULO ANTES DA COMPENSAÇÃO DE BC NEGATIVA DE PERÍODOS ANTERIORES	500,00
172		COMPENSAÇÃO DE BASE DE CÁLCULO NEGATIVA DA CSLL DE PERÍODOS DE APURAÇÃO ANTERIORES	
175		BASE DE CÁLCULO DA CSLL	500,00

Revision #12

Created 13 November 2023 20:03:11 by ProjetosD

Updated 2 October 2024 19:37:32 by ProjetosD