

# Importação de Dados - Lançamentos Contábeis

## Veja também os Itens:

- [Efetuando Lançamentos Contábeis](#)
- [Conciliando Lançamentos Contábeis](#)
- [Importação de Dados - Lançamentos Contábeis](#)
- [Notas Explicativas dos Lançamentos Contábeis](#)
- [Alteração das Contas dos Lançamentos Contábeis](#)
- [Correção de Grupo de Lançamentos Contábeis \(Partidas Múltiplas\)](#)
- [Relatório para Conferência de Grupos de Lançamentos](#)
- [Importação de Dados - Lançamentos Contábeis](#)
- [Cadastrando Lançamentos Contábeis](#)
- [Importação do Extrato Bancário \(\\*.OFX\), Conciliação Bancária e Geração do Lançamento Contábil](#)
- [Conciliação de Lançamentos Contábeis](#)
- [Lançamentos Contábeis em Ordem Cronológica](#)
- [Lançamento em Moeda Estrangeira \(Variação Cambial\)](#)
- [Lançamentos Contábeis com Partidas Múltiplas](#)
- [Unificação de Informações no Balancete de Verificação, Razão Analítico e Lançamentos Contábeis](#)

O Sistema Contábil importa arquivos em TXT para escrituração dos Lançamentos Contábeis.

Para a importação do arquivo acessar o Menu **Utilitários>Importação de Dados>Arquivos TXT**.

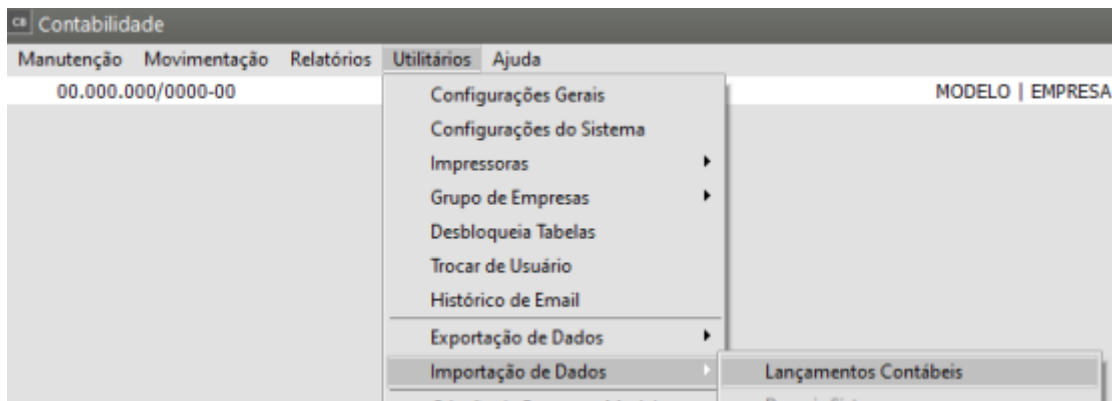

Selecionar a opção em TXT.

Poderá colocar um Número de lote para identificar os lançamentos importados no meio dos demais.

**Observação:** a importação de lançamentos contábeis poderá ocorrer também no caso de aquisição recente do sistema onde o usuário queira trazer a escrituração do seu antigo sistema ou de outro contador onde o cliente estava. Nesse caso também deverá haver a adequação de layout do arquivo ao nosso sistema. O layout a seguir poderá ser fornecido pelo nosso Departamento de Suporte.

```

MODELO|1|05/12/2023|1.1.1.01.0001|3.1.1.01.0001|1000,000||N||1|N|CB||12|||||1,000|N|N||0,000|N/N. Fiscal Venda Produto|0|
MODELO|1|19/12/2023|1.1.1.02.0001|3.1.1.01.0003|500,000|N/N. Fiscal Venda Produto||N||2|N|CB||12|||||2,000|N|N||0,000|N/N. Fiscal Venda Serviço|0|

```

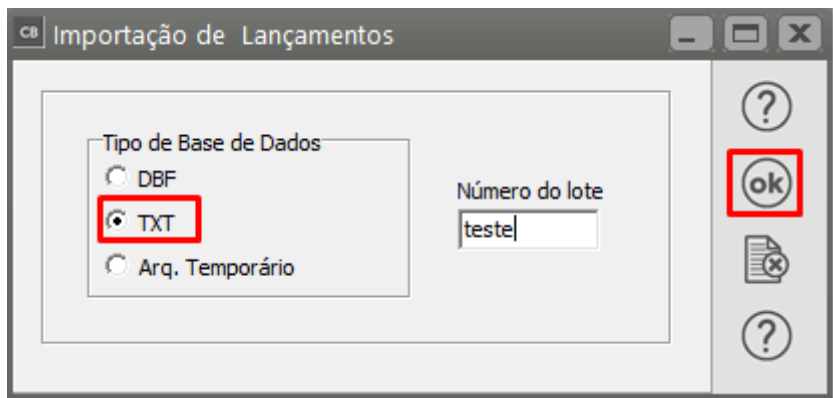

O sistema abrirá a tela para a escolha do diretório.

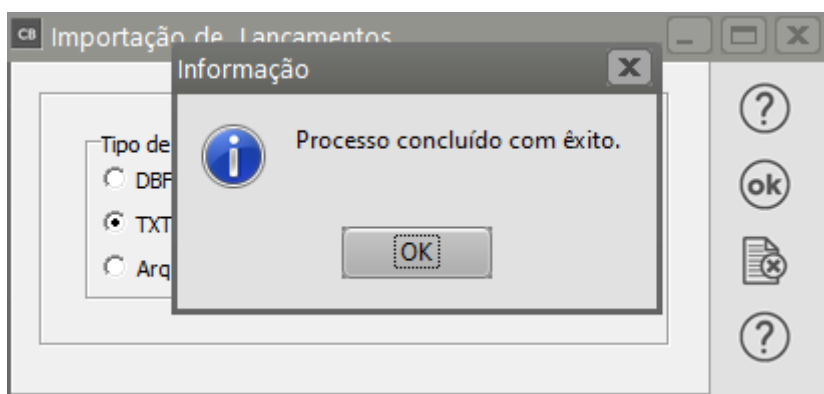
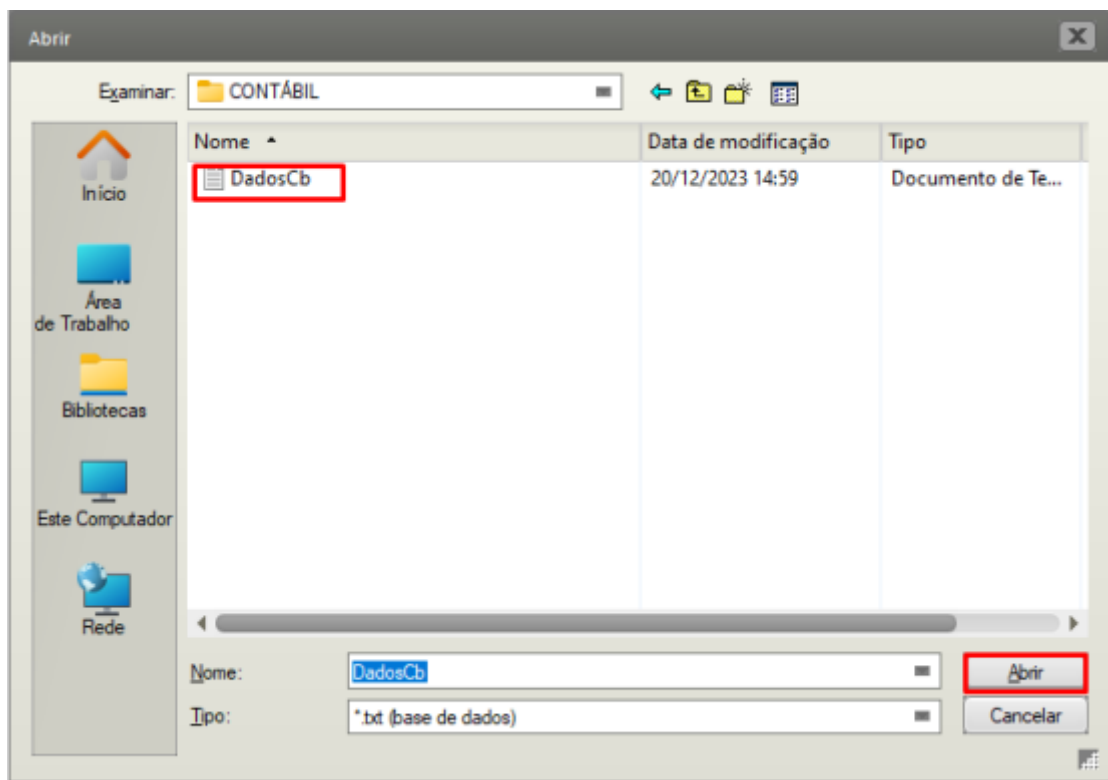

Para visualizar os lançamentos importados acessar o Menu Movimentação> Lançamentos Contábeis> Manutenção.

Lançamentos Contábeis							
Grupo	Data	Código	Lote	Conta Débito	Conta Crédito	Valor	
1	10/11/2023	1		1.1.1.01.0001	3.1.1.01.0001	R\$ 1.000,00	
2	17/11/2023	1		1.1.1.02.0001	3.1.1.01.0003	R\$ 500,00	
3	05/12/2023	1	teste	1.1.1.01.0001	3.1.1.01.0001	R\$ 1.000,00	
4	19/12/2023	1	teste	1.1.1.02.0001	3.1.1.01.0003	R\$ 500,00	

Revision #7

Created 13 November 2023 20:17:00 by ProjetosD

Updated 2 October 2024 20:25:44 by ProjetosD