

Cadastro de Regiões dos Clientes

Veja também os Itens:

- [Cadastrando Clientes](#)
- [Cadastrando Ramos de Atividades dos Clientes](#)
- [Cadastrando Regiões dos Clientes](#)

Para Cadastrar **Regiões** e criar uma subdivisão em seus [Clientes](#), acesse o menu **Manutenção>Clientes/Fontes Retentoras>Tabelas>Regiões>Cadastra**

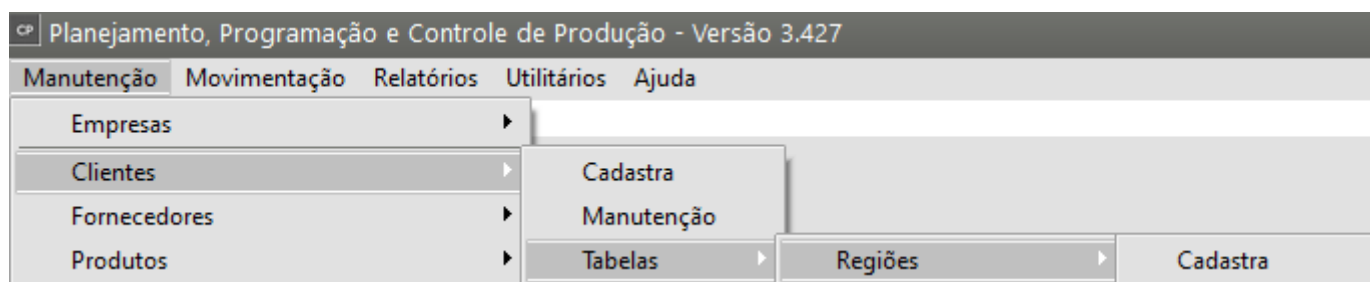

O Sistema irá apresentar a tela do **Cadastro das Regiões**

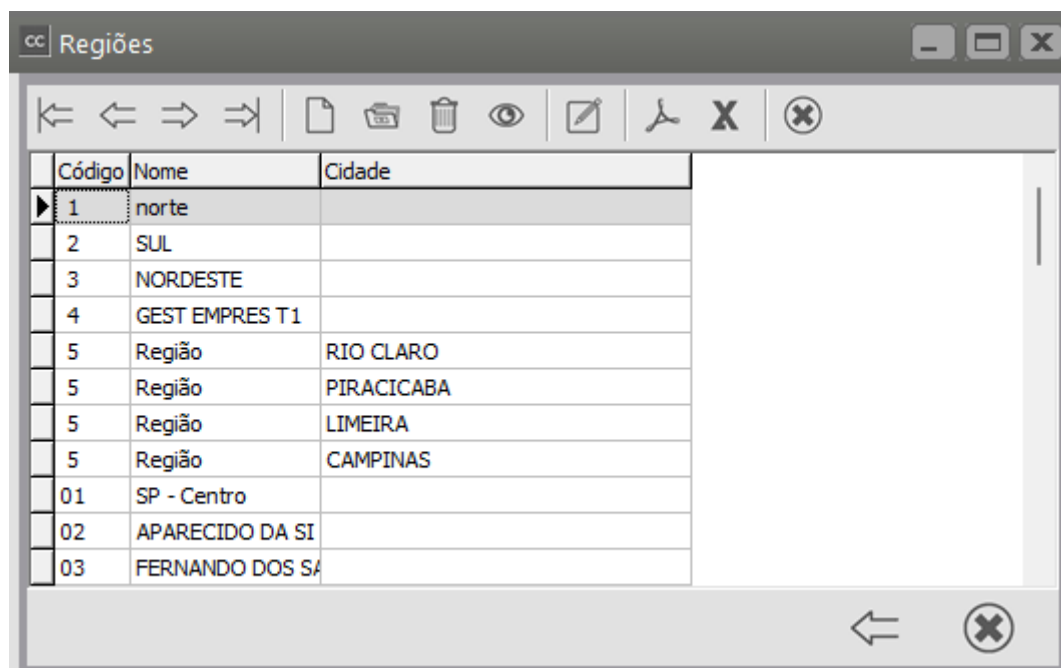

Você poderá definir uma Região apenas digitando o Código e a Descrição da mesma

Região

Código

Descrição

Cidades da Região

Índice	Nome Cidade	ESTADO	Cód. IBGE
▶			

+

+

↑

↓

Save icon

Document icon

Ou poderá vincular a região que está sendo cadastrada a uma cidade já cadastrada internamente pelo Sistema.

Informe um código sequencial, a descrição da região e em seguida clique no botão "+"

O sistema trará a tabela de Cidades cadastrada internamente

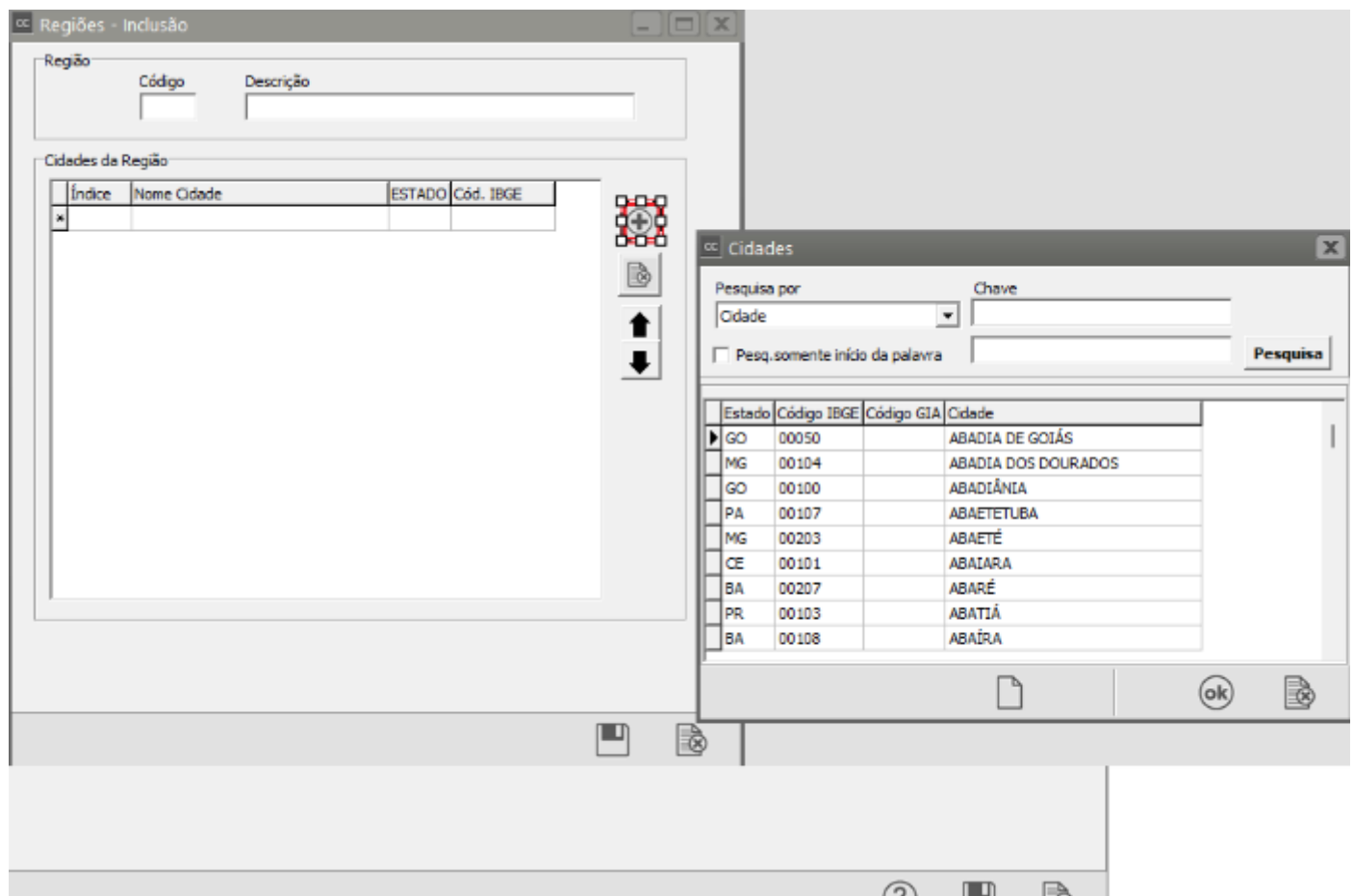

Defina a Cidade e clique em OK

Regiões - Inclusão

Região

Código: 5

Descrição: Região

Cidades da Região

Índice	Nome Cidade	ESTADO	Cód. IBGE
1	RIO CLARO	SP	43907

+
-
↑
↓

Salvar
Cancelar

Poderá ainda criar um grupo de Cidades pertencentes a uma mesma Região, para isso bastará clicar novamente no botão "+" e acrescentar as demais regiões

Regiões - Inclusão

Região

Código	Descrição
5	Região

Cidades da Região

Índice	Nome Cidade	ESTADO	Cód. IBGE
1	RIO CLARO	SP	43907
2	PIRACICABA	SP	38709
3	LIMEIRA	SP	26902
4	CAMPINAS	SP	09502

+

✖

↑

↓

💾

✖

A Região será informada no [Cadastro do Cliente](#) e desta forma você conseguirá definir clientes que estejam dentro de uma mesma região cadastrada por você.

Clientes - Alteração

Identificação

Contatos

Telefones / Observações

Localização

Dados Complementares/Referências

Cobrança/Entrega

EFD REINF - R.2050

Localização

CEP

13503-015

Endereço

R 1 A JSP, 730

Código da Cidade

43907

Cidade

RIO CLARO

Estado

SP

Região

Informe o Código da Região

Complemento

Bairro

JARDIM SAO PAULO

País

BRASIL

Caixa Postal

Tempo de residência

0

☐ Casa própria

Telefone

(19) 1919-1919

Fax

Homepage

E-mail

IVONE.ADMINISTRATIVO@SUPERSOFT.COM.BR

☒ Enviar informações por e-mail.

E-mail 2

Transportadora/Redespacho

Código

Nome

Código

Nome

?

←

💾

🗑️

→

Revision #6

Created 26 September 2023 20:05:06 by ProjetosD

Updated 8 October 2024 14:18:49 by ProjetosD