

# Importação de dados (Custo Contábil por absorção)

**Veja também os Itens:**

- [Exportando dados para a Contabilidade](#)
- [Cadastrando Contas Contábeis](#)
- [Emitindo Planilha Contábil](#)
- [Importação de Dados \(Custo Contábil por Absorção\)](#)
- [Exportando dados para a Contabilidade através de Transferência](#)

Para que você consiga importar o **arquivo gerado no Sistema de Contabilidade**, com o **custo contábil por absorção** será necessário que:

## **NO SISTEMA CONTÁBIL**

Acesse o menu **Manutenção>Empresas>Parâmetros Adicionais da Empresa** e assinale as opções **"Lançamento agrupados por mês"**, **"Utiliza Custo por Absorção com Contabilidade"** e **"Apuração da Composição de custo Trimestral"**

Parâmetros da Empresa

Informações Gerais | Informações Adicionais | Dados da Empresa | Implantação de Saldos | Informações ECD | Alteração

**Níveis**

Número de dígitos utilizados no Plano de Contas

Nível 1: 1, Nível 2: 1, Nível 3: 1, Nível 4: 2, Nível 5: 4, Nível 6: 0, Nível 7: 0, Nível 8: 0

**Referência**

Ano: 2023, Mês: Jan

**Matriz / Filiais**

☐ Consolida Relatórios, Nível de Consolidação: 5

**Informações Gerais**

- ☒ Lançamentos agrupados por mês
- ☐ Controla Fechamento de Período
- ☐ Contabilização por Centro de Custo
- ☐ Rateio dos valores por Centro de Custo
- ☐ Gera lançamentos de partidas múltiplas após rateio
- ☐ Utiliza Centro de Custo p/ Contas Patrimoniais
- ☐ Valida Centros de Custos lançados para as contas contábeis
- ☐ As contas referenciais variam por Centro de Custo
- ☐ Haverá Correção Monetária no LALUR
- ☐ Usa moeda estrangeira em lançamentos contábeis
- ☒ Utiliza Custo por Absorção com Contabilidade
- ☐ Produtor rural
- ☒ Apuração da Composição de custo Trimestral

Essas opções irão habilitar o menu **Manutenção/Plano de Contas/Geral/Tipo de Despesas**

Contabilidade

Manutenção | Movimentação | Relatórios | Utilitários | Ajuda

Empresas

Plano de Contas

Histórico

Lote Padrão

Geral

Centro de Custo

Referencial

Cadastra

Manutenção

Tipos de Despesa

Para todos os **tipos de despesas** que serão rateadas deverá estar definido que a mesma é **Ativa**.

Para essa definição, basta dar **duplo clique na linha da despesa**

Tipo de Despesas		
Código	Descrição	Ativo
001	Departamento Financeiro	S
002	Departamento Jurídico	S
003	Departamento de Marketing	S
004	Departamento de Compras	S
005	Departamento de Vendas	N
006	Departamento Administrativo	N
007	Departamento de Produção	N
008	Departamento de Recursos Humanos	N

Em seguida acesse o menu **Manutenção/Plano de Contas/Geral** e edite todas as [contas contábeis](#) que serão rateadas e na aba Absorção da mesma, **defina a despesa e a Forma de Rateio**

Plano de Contas

Conta	Descrição
3.2.1.03.0009	Depreciações e amortizações
3.2.1.04.	Transferências
3.2.1.04.0001	Transferência p/estoque prod.
3.2.2. .	Desp. administrativas/vendas
3.2.2.01.	Despesas c/pessoal
3.2.2.01.0001	Salários e ordenados
3.2.2.01.0002	Pro-labore
3.2.2.01.0003	Horas extras
3.2.2.01.0004	13º salário
3.2.2.01.0005	Férias e abono
3.2.2.01.0006	I.N.S.S.
3.2.2.01.0007	F.G.T.S.

Plano de Contas - Alteração

Identificação | LALUR / LACS / LCDPR | Subconta correlata | Absorção

**Tipo de Despesa**

Código: 007

Descrição: Departamento de Produção

**Forma de Rateio**

☐ Custo Material (Utilizado no SSPPCP)

☒ Quantidade Produzida (Utilizado em Ambos)

☐ Horas Consumidas (Utilizado no SSEstoq)

☐ Hora-Homem (Utilizado no SSPPCP)

☐ Hora-Máquina (Utilizado no SSPPCP)

**Classificação**

☒ Direta

Acessando o menu **Relatórios/Contas de Custo por Absorção** será possível visualizar as informações que serão rateadas antes da finalização do processo.

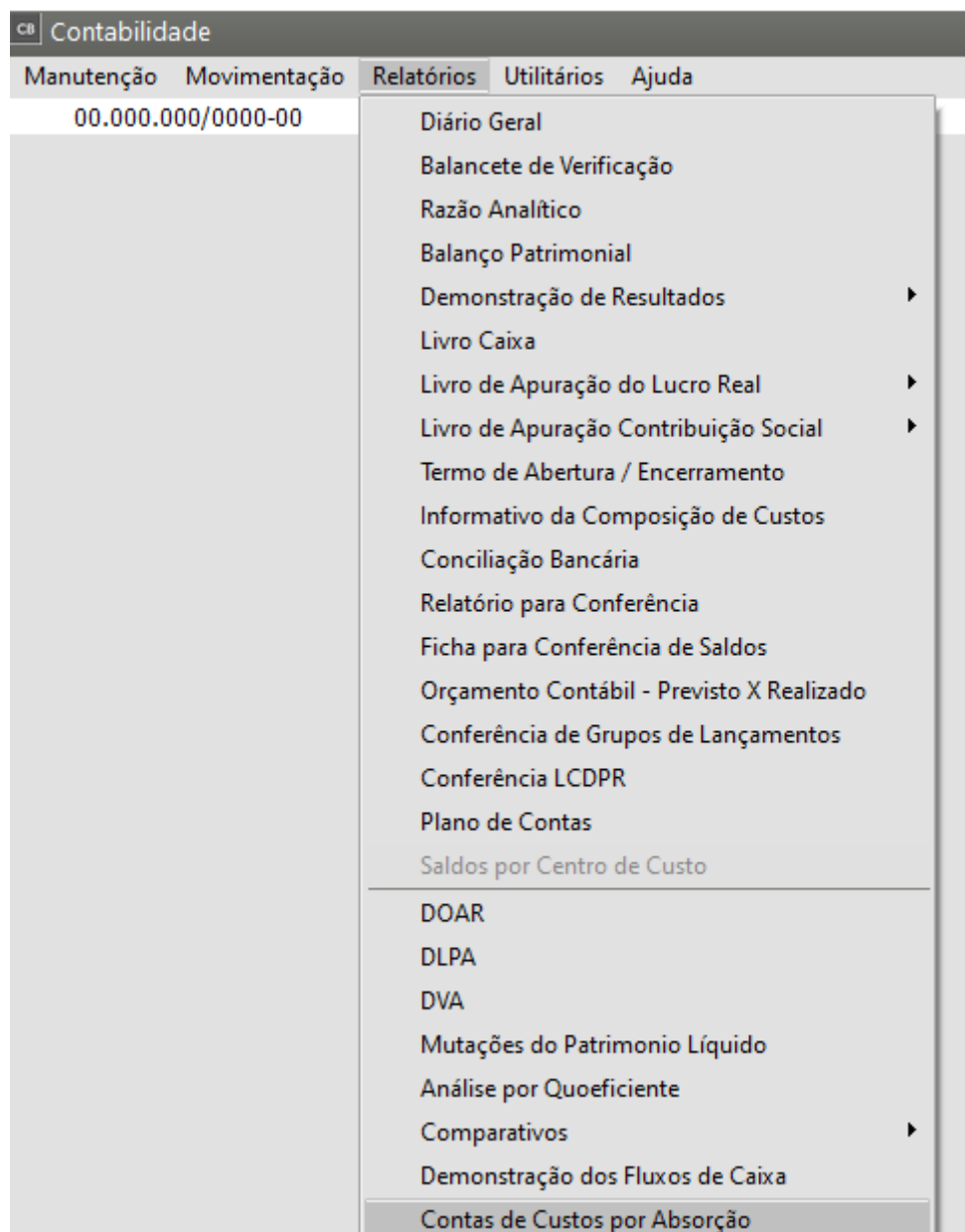

Defina o Filtro por **Tipo de Rateio** que foi cadastrado na [conta contábil](#)

Relat. de Contas de Custos Abs.

Referência

Mês

Ano

Jan

2023

Configurações

Impressora

Formulário (col.)

80

132

☐ Imprime Contas sem movimentação
 ☒ Analítico

Filtro por Tipo de Rateio

Nenhum

Custo de Material (SSPPCP)

Quantidade Produzida (Ambos)

Horas Consumidas (SSEstoq)

Hora-Homem (SSPPCP)

Hora-Máquina (SSPPCP)

16:11:51

EMPRESA MODELO

Data: 15/12/2023

## Relatório de Contas de Custos por Absorção

Período Ativo: 01/2023

Conta	Descrição	Clas. Despesa	Tipo de Rateio	Valor
<b>Tipo Despesa: 007 - Departamento de Prod</b>				
3.2.1.02.	Despesas c/ pessoal		<b>Total:</b>	<b>2.700,000</b>
			<b>Total:</b>	<b>2.700,000</b>

Acesse o menu **Utilitários/Exportação de Dados/Custo Contábil por Absorção**

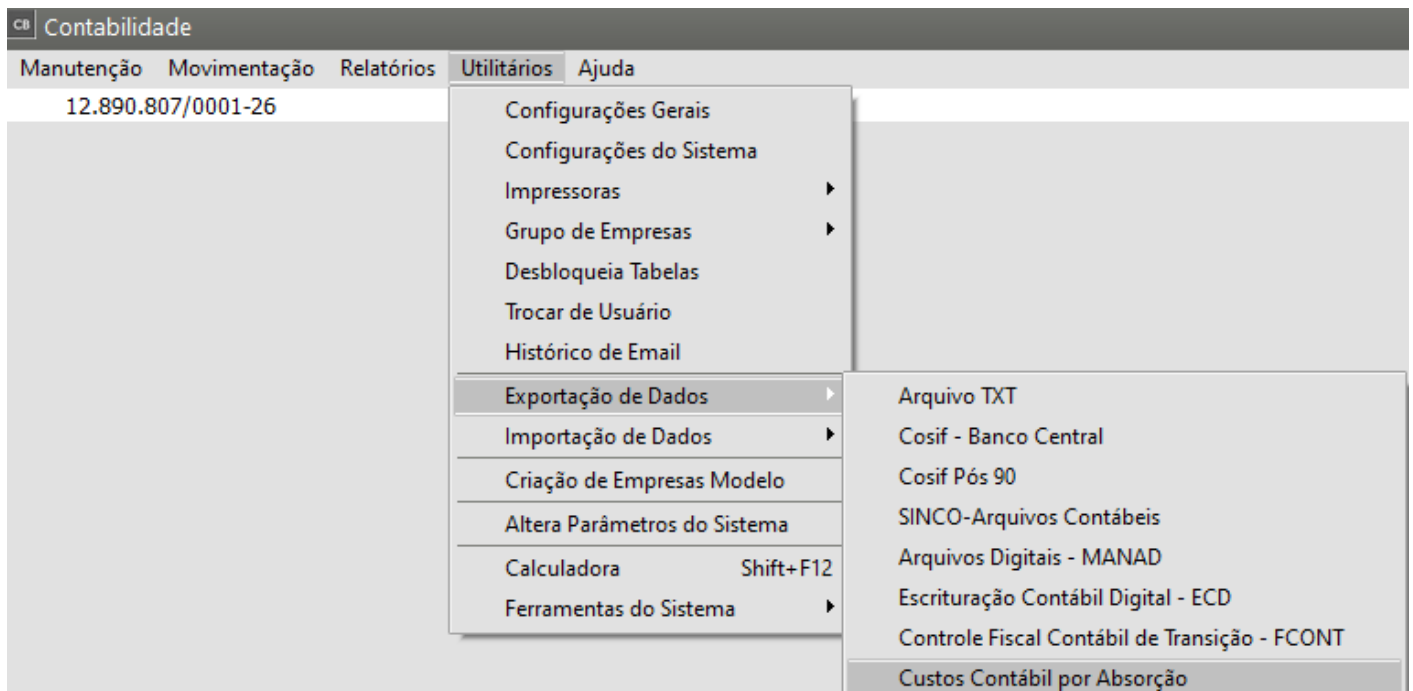

Confirme o **mês de referência** e defina um **local para salvar o arquivo**

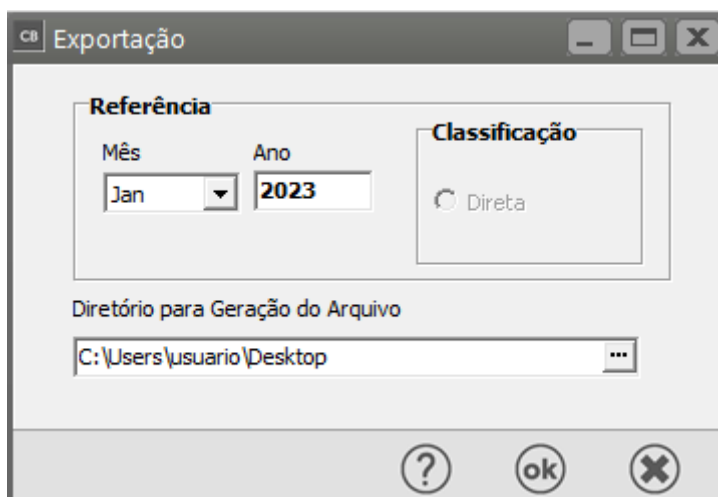

Caso você visualize com o bloco de notas as informações geradas no arquivo

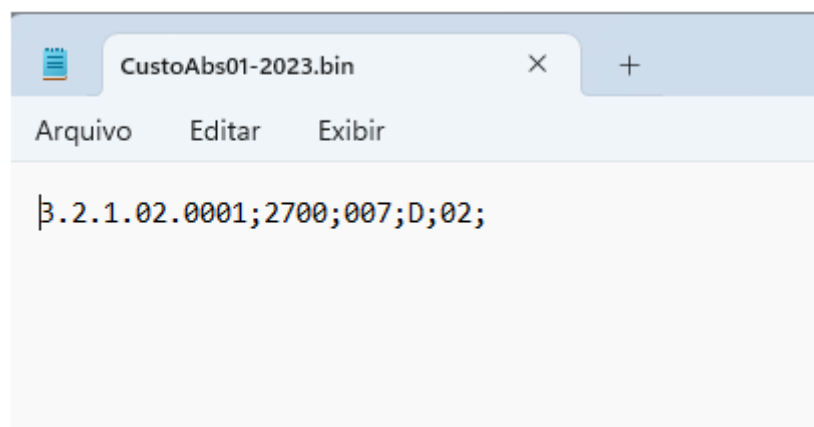

## NO SISTEMA CONTROLE DE ESTOQUE

No menu **Manutenção/Empresas/Parâmetros Adicionais da Empresa**, aba Dados Principais, defina que **Utiliza custo por absorção com contabilidade**

The screenshot shows the 'Parâmetros Adicionais da Empresa' window with the 'Dados Principais' tab selected. The window is divided into several sections:

- Início dos Cálculos:** Includes dropdowns for 'Mês' (Jan) and 'Ano' (2023).
- Informações Adicionais:** Contains several checkboxes and dropdowns:
  - ☐ Bloquear a baixa do estoque de produtos com quantidade insuficiente
  - ☐ Bloquear a baixa do estoque de produtos com quantidade insuficiente na Efetivação de Ordens de Produção
  - ☐ Escritura Livro Fiscal modelo 3
  - ☒ Bloquear Conferência Física por usuário?
  - ☐ Atualiza preço de custo após o custeio (Nome do Preço dropdown)
  - ☐ Atualiza preço de venda de movimentos de produção após o custeio (Nome do Preço dropdown)
  - ☐ Utiliza bloqueio de variação do custo unitário dos produtos (% Tolerância dropdown)
  - ☒ Controlar fechamento de período
    - ☐ Bloqueia movimentos dos demais Sistemas que não integram o Estoque quando Período estiver Fechado?
  - ☐ Exibe tela com os produtos que atingiram ou estão abaixo do estoque mínimo na definição da empresa ?
    - Exibe:
      - ☐ Saldo da principal localização
      - ☒ Saldos das localizações
      - ☐ Somar saldos das localizações
  - ☐ Gera numeração automática para documentos internos
- Integração com a Contabilidade:**
  - ☐ Integra
  - ☐ Contabilização por Centro de Custos (Destino das Exportações: ☒ Matriz, ☐ Filial)
- Nº Casas Decimais para Custo Médio:**
  - Para efeito de cálculo: 2
  - Para efeito de impressão: 2
- Estoque envolvendo terceiros:**
  - ☐ Utiliza controle de estoque envolvendo terceiros
  - Operação com terceiros inicia-se na:
    - ☐ Entrada
    - ☐ Saída
    - ☐ Ambos
  - ☐ Considera produtos em poder de terceiros como parte integrante do saldo em estoque
- Entrada de Produtos:**
  - ☒ Informar Local de Almoz. nos movimentos de entrada.
  - ☐ Mostrar o Local de Almoz. do último lote cadastrado.
- Tipo de Custeio:**
  - ☒ Custo Médio
  - ☐ PEPS (Primeiro que entra, primeiro que sai)
- ☐ Considera custo de Nota Fiscal complementar na mesma data da Nota principal.
- ☒ Exigir custeio dos produtos na emissão dos relatórios com custo
- ☒ Utiliza Custo por Absorção com Contabilidade (highlighted with a red box)
- ☒ Exibir tela com lotes próximos da data de validade
  - Exibir lotes: 0 dias antes de seu vencimento

Será necessário que exista produto manufaturado e as matérias-primas para fabricação desse produto cadastrado no Sistema.

No menu **Manutenção/Engenharia do Produto** deverá ser cadastrada a engenharia para cada produto fabricado pela empresa

Observação:

A engenharia deverá ter atividade cadastrada em seu roteiro

Engenharia de Produtos - Inclusão

Dados do Produto Principal | Componentes | Roteiro | **Árvore da Engenharia do Produto** | Observação

Código do Produto:  ... Descrição:  +

Caract1:  ... Descrição:  Caract2:  ... Descrição:

Referência Alternativa:  Unid. Medida:  Grupo:

Clas. Material:  Fabricante:  Est. Mínimo: R\$ 0,00 Local/Prat./Pos:

**Opções da Engenharia**

Visível para:  ☐ Baixa por explosão ☐ Baixa produto principal quando este for movimentado através do SSVendas

**Baixa**

☐ Entrada ☐ Saída

A baixa por explosão não ficará disponível se utilizar lotes ou utilizar localizações diferentes para os produtos.

Engenharia de Produtos - Inclusão

Dados do Produto Principal | Componentes | **Roteiro** | Árvore da Engenharia do Produto | Observação

☒ Padrão

Roteiro 1

Operação	Cód. At	Descrição da Atividade	Tempo Máx
<input type="text"/>	<input type="text"/>	<input type="text"/>	<input type="text"/>

Atividades

Descrição do Roteiro 1:

No menu **Movimentação/Ordens de Produção** será necessário que sejam cadastradas todas as ordens de produção para as quais será feito o rateio das despesas contabilizadas.



CE Ordem de Produção - Inclusão

Dados Principais | Produto | Padrões | Ocorrências

**Dados Principais**

<b>Tipo</b>	<b>Departamento de Início da Produção</b>
Código	Código
OP ...	...
Descrição	Descrição
ORDEM DE PRODUÇÃO +	+
Número	
1	

<b>Programação</b>	<b>Início Real</b>	<b>Cliente</b>
Data de Início	Data	Pedido Cliente
19/06/2023 ...	...	
Data de Encerram.	Hora	Dt. Entrega p/ Cliente
19/06/2023 ...		...

**Retrabalho - Documento relacionado**

Tipo	Número	Doc. Retrabalho
...	...	

**Encerramento**

Data	Hora
...	

**Cancelamento**

Data
...

**Cliente**

Tipo	CNPJ
<input checked="" type="radio"/> CNPJ <input type="radio"/> CPF <input type="radio"/> Outros	. . / - ...
Razão Social	+
Nome Fantasia	+
Contato	

Anexos

?

Save

Print

No menu **Movimentação/Movimentação Simples** será necessário que seja realizada uma [movimentação REOP](#) para tirar as matérias-primas do estoque.

**Movimentação Simples - Inclusão**

**Tipo de Doc.** REOP ...

**Nº Documento** 1

**Série** NUL

**Data Emissão** 19/06/2023 ...

**Tipo OP / OS** OP ...

**Núm. OP / OS** 1 ...

**Núm. Req. Mat.**

**Nr. Livro** 0 **Folha** 0

**Emitente** ☐ Cliente ☒ Fornecedor

**Tipo** ☒ CNPJ ☐ CPF ☐ Outros

**CNPJ** NULO ...

**Razão Social**

**Observação**

Cód. Produto	Descrição	Unidade Medida	Quantidade	Valor Total de Cust
TESTE	teste	UN	50,000	R\$ 0,00

☐ Movimento para Registro K280

**Documento para Baixa dos Componentes**

**Tipo** **Número** **Série**

**Total** R\$ 0,00

Para [encerrar as ordens de produção](#) acesse o menu **Movimentação/Apontamento de Ordem de Produção/Cadastra** e faça o [encerramento das ordens](#).

**CE Controle de Estoque - Versão 7.754**

**Manutenção** **Movimentação** Relatórios Utilitários Ajuda

12.890.8

Definir empresa

Movimentação Simples ▶

Movimentação de Estoque entre Produtos ▶

Extrato de Produtos

Estoque envolvendo Terceiros

Conferência Física ▶

Custeio de Produtos

Recalcula saldo

Ordens de Produção ▶

Lista de Materiais

Requisição de Materiais para OP/OS ▶

Apontamentos de Mão-de-Obra Direta ▶

Outros Custos das OPs ▶

Encerramentos de Ordens de Produção ▶

Cadastra

**Encerramento de Ordem de Produção - Alteração**

☒ Seleção por  
☒ Ordem de Produção  
☐ Lista de Embarque

Tipo da OP: OP ...  
 Número da OP: 1 ...  
 Lista de Embarque: ...  
 Núm.Documento: 1.1

Encerramento:  
☐ Parcial  
☒ Total

Encerramento Data: 19/06/2023 ... Hora: 17:59

Produto  
 Cód. Produto: ... Descrição Produto: ...

Qtde Perfeita: 5,000 Qtde Refugo: 0,000

**Informações Adicionais para Movimentação Simples**  
 Código Fiscal: ... Cód. Entrada/Saída: ... Nr. Livro: ... Folha: ... Centro de Custo: ... Nr. Doc. Remessa: ...

? < > < >

Acesse o menu **Utilitários/Importação de Dados/Custo Contábil por Absorção**

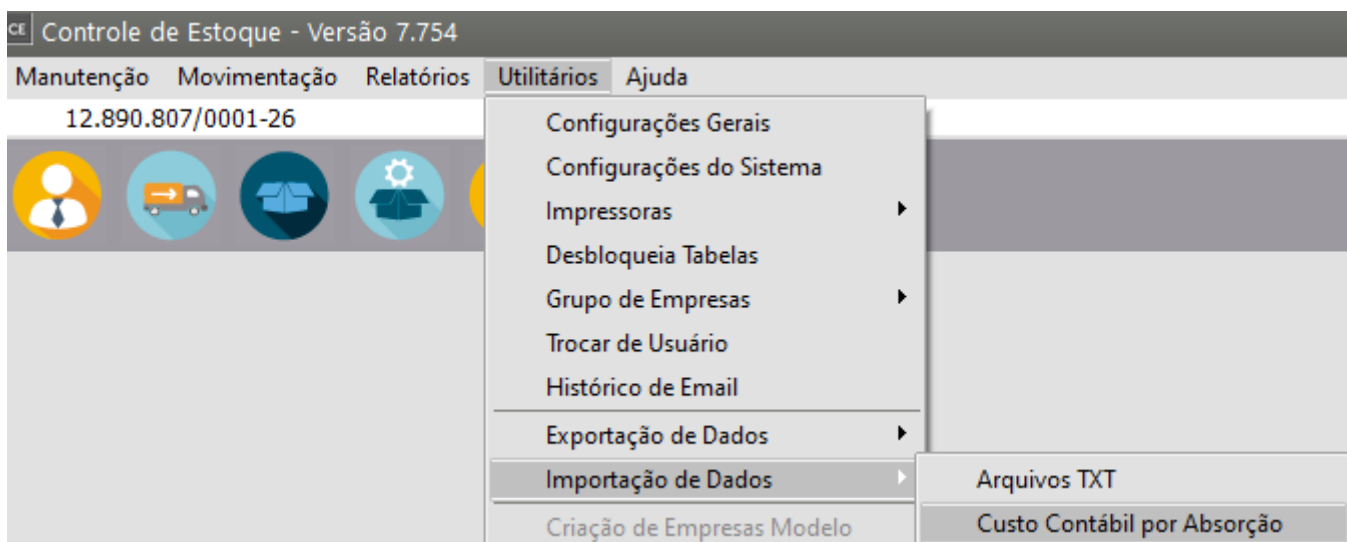

Confirme o **mês de referência** e informe onde está salvo o arquivo que foi **gerado na contabilidade**.

Imp. de Custo Contábil

**Referência**

Mês: Jun Ano: 2023

**Classificação**

☒ Direta

**Rateio por**

☒ Produto ☐ Atividade

Selecione o Arquivo

OK Cancel

Caso não tenha [atividade](#) cadastrada na aba roteiro da [engenharia de produto](#) o sistema apresentará a inconsistência informando que o **cálculo não pode ser concluído**

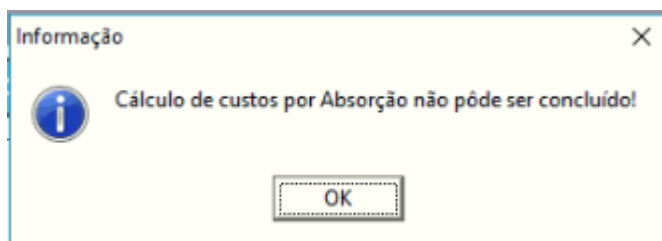

Se todos os cadastros estiverem corretos o Sistema irá apresentar mensagem informando que a **Importação foi realizada com sucesso** e pedirá para que seja rodado o [custeio dos produtos](#).

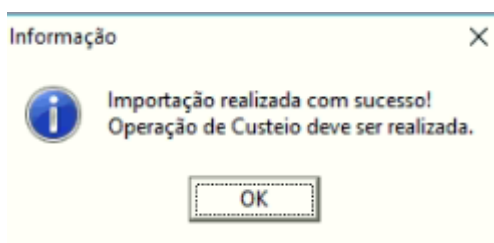

No término da importação do arquivo acesse o menu **Movimentação/Custeio de produtos**

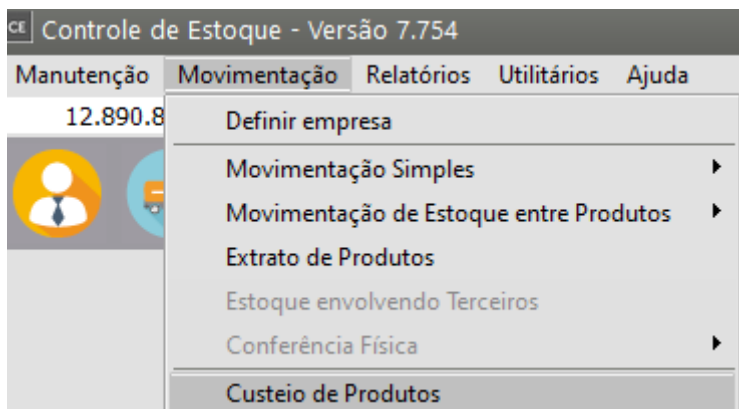

defina o **período** e rode o **custeio**

CE Custeio de Produtos

**Período**

Mês Inicial: Junho  
Ano Inicial: 2023  
Mês Final: Junho  
Ano Final: 2023

**Histórico**

?

ok

CE Custeio de Produtos

**Período**

Mês Inicial: 2023  
Ano Inicial: 2023

**Histórico**

**Confirmação**

Dependendo do período escolhido para cálculo, este processo pode levar um tempo considerável. É muito importante que este processo não seja interrompido. Tem certeza que deseja continuar?

Sim Não

CE Custeio de Produtos

**Período**

Mês Inicial: 2023  
Ano Inicial: 2023

**Histórico**

CE Aguarde o Processo de Cálculo - 05/2023 ...

	Existentes	Processados
<b>Produtos</b>	0	0
<b>Doctos. Valorizáveis:</b>	0	0
	0	0

**Informação**

Custeio dos Produtos concluído com sucesso !!! - Tempo de Processamento: 00:00:00

OK

Acessando o Menu **Movimentação/Outros Custos da Ordem de Produção** será verificado que o custo contábil foi atribuído para a [ordem de produção](#)

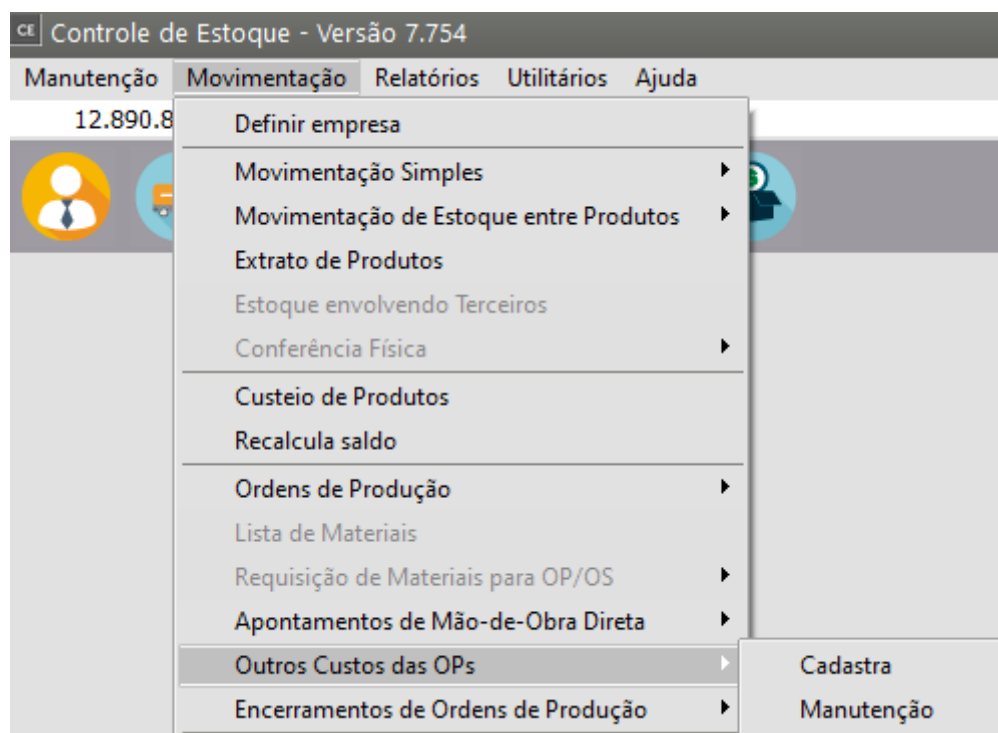

Data	Número Doc.	Tipo OP	Número da OP
16/09/2018	CAB092018 01	OP	1

<b>Fornecedor</b>	
Tipo	Número
<input type="radio"/> CNPJ	NULO
<input type="radio"/> CPF	Razão Social
<input checked="" type="radio"/> Outros	

<b>Atividade</b>	
Código	Descrição
01	produção

  

Quantidade	Valor de Custo	Custo Total
1,000	R\$ 177.177,61	R 177.177,61

<b>Observação</b>
Custo por Absorção referente à 09/2018

Acessando o menu **Relatórios/Ordem de Produção/Extrato da Ordem de Produção** será possível verificar os custos da [ordem de produção](#)

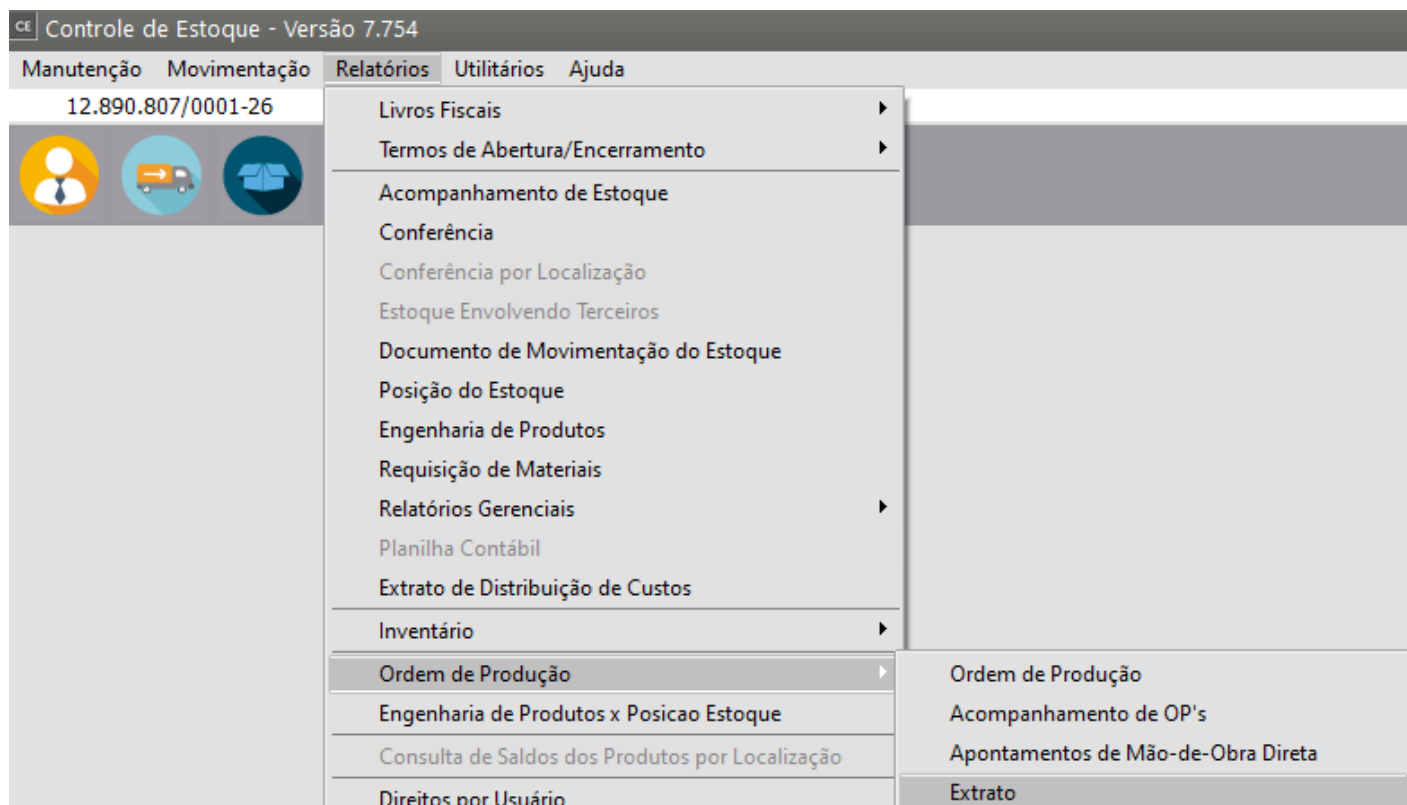

Revision #10

Created 25 September 2023 21:00:42 by ProjetosD

Updated 16 October 2024 13:27:10 by ProjetosD