

# Emitindo Relatório Comparativo de Receitas e Despesas

**Veja também os Itens:**

- [Cadastrando Receitas](#)
- [Emitindo Relatório Comparativo de Receitas e Despesas](#)
- [Relatório Comparativo de Receitas \(Contas a Receber\)](#)
- [Cadastro de Previsão de Orçamento das Receitas](#)
- [Cadastrando Despesas](#)
- [Emitindo Relatório Comparativo de Receitas e Despesas](#)
- [Relatório Comparativo de Despesas \(Contas a Pagar\)](#)
- [Cadastro de Previsão de Orçamento das Despesas](#)

Acessando o menu **Relatórios/Relatórios Gerenciais**, você escolherá o **Relatório Comparativo de [Receitas](#) ou de [Despesas](#)**.

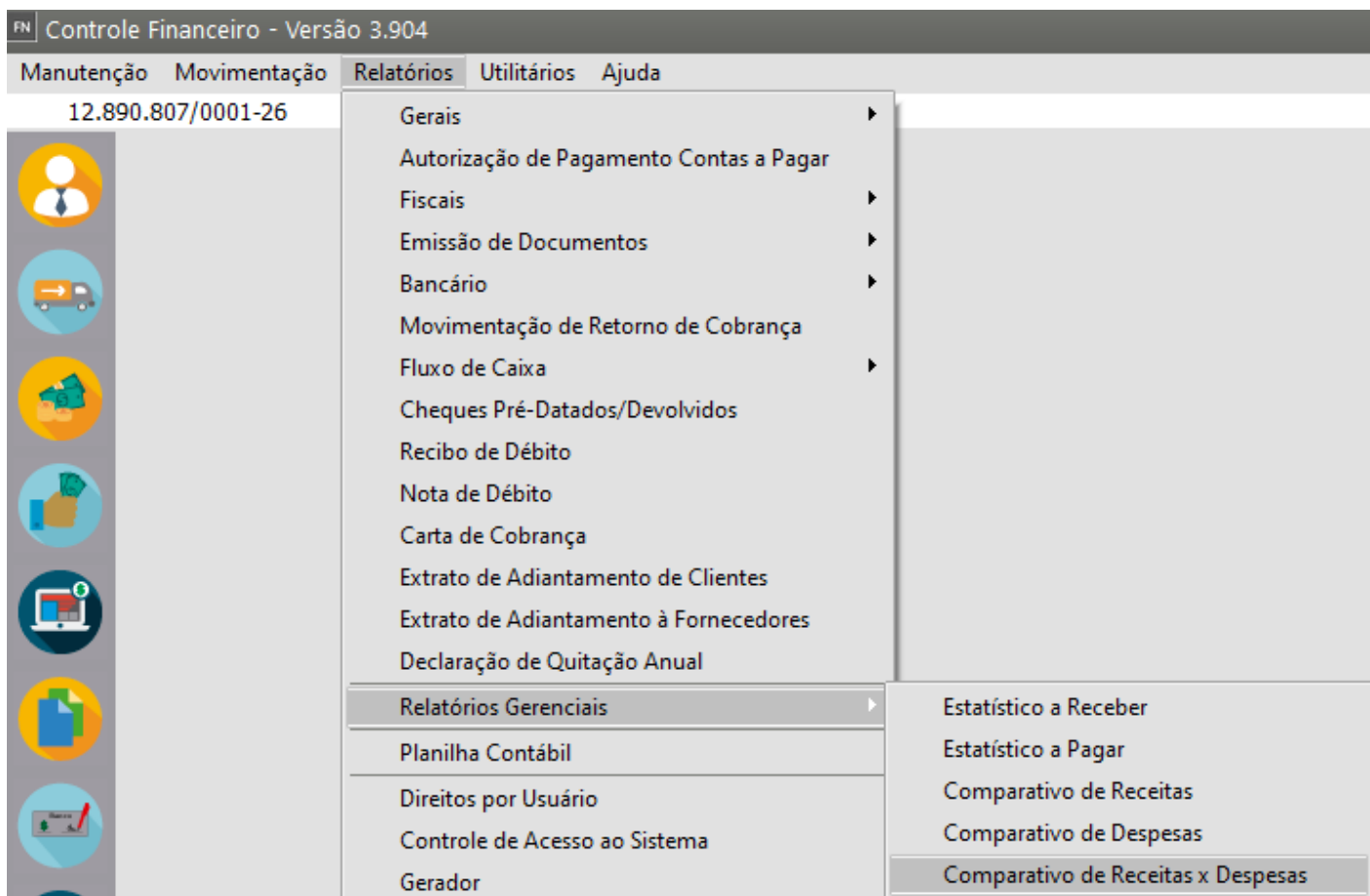

Você poderá informar até **4 meses** a serem comparados, **não precisando necessariamente serem sequenciais.**

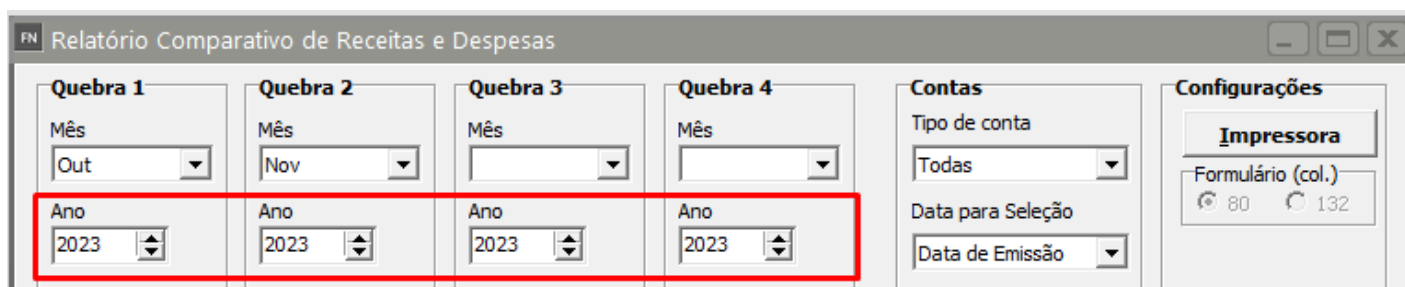
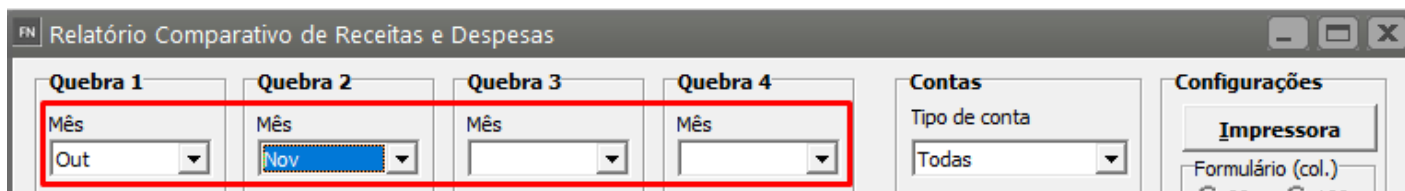

Como na emissão dos **relatórios a Pagar ou a Receber**, você informará: **Tipo de Conta e a Data para seleção.**

- Para o Tipos de Conta "Todas", "em Aberto", "em Atraso" será considerado o valor da conta na comparação,
- Para o tipo de conta "Recebidas"/"Pagas" será considerado o Valor Recebido/Pago e

- Para as contas "Encerradas" você poderá optar por considerar o valor da conta ou o valor recebido/pago.

Relatório Comparativo de Receitas e Despesas

Quebra 1: Mês: Out, Ano: 2023

Quebra 2: Mês: Nov, Ano: 2023

Quebra 3: Mês: , Ano: 2023

Quebra 4: Mês: , Ano: 2023

Contas: Tipo de conta: Todas (highlighted)

Configurações: Impressora, Formulário (col.): 80, 132

Você terá também a opção de imprimir os valores convertidos para a [moeda estrangeira](#), caso esteja [Parametrizado](#) que utiliza conversão para moeda estrangeira nos relatórios ([ver item Parametrizando a Empresa](#)).

Relatório Comparativo de Receitas e Despesas

Quebra 1: Mês: Out, Ano: 2024

Quebra 2: Mês: , Ano: 2024

Quebra 3: Mês: , Ano: 2024

Quebra 4: Mês: , Ano: 2024

Contas: Tipo de conta: Todas

Data para Seleção: Data de Emissão

Configurações: Impressora, Formulário (col.): 80, 132

Seleção: Receitas (3.01.001, 3.01.002, 3.01.003, 3.01.004, 3.01.005), Despesas (Nível de Detalhe: 3)

Quebra: Geral

Empresa: ☒ Individual, ☐ Consolidado (Matriz e Filiais), ☐ Consolidado (Coligadas)

Considerar: ☒ Valor da Conta, ☐ Valor Recebido/Pago

☒ Incluir Movimentos Bancários

☐ Considerar Notas Fiscais de Devolução

☐ Imprime valores em Moeda Estrangeira (highlighted)

☒ Comparar valor de Orçamento Previsto

☐ Exibir orçamento previsto sem movimentação

Gráficos: ☐ Gerar Gráficos, Propriedades Gráfico

Será impresso um comparativo detalhado mensal das [Receitas/Despesas Analíticas](#) e seus **níveis Sintéticos**.

Em seguida defina qual será a data que será levada em consideração na geração do relatório

- Data de Emissão

- Data de Vencimento
- Data de Cadastro

Relatório Comparativo de Receitas e Despesas

**Quebra 1**  
Mês: Out  
Ano: 2023

**Quebra 2**  
Mês: Nov  
Ano: 2023

**Quebra 3**  
Mês:  
Ano: 2023

**Quebra 4**  
Mês:  
Ano: 2023

**Contas**  
Tipo de conta: Todas

**Data para Seleção**  
Data de Emissão  
Data de Emissão  
Data de Vencimento  
Data de Cadastro

**Configurações**  
Impressora  
Formulário (col.)  
80 132

Agora defina as [Receita](#) e [Despesas](#) que serão apresentadas no relatório, clique no botão Selecionar [Receita](#) e [Despesa](#)

Relatório Comparativo de Receitas e Despesas

**Quebra 1**  
Mês: Out  
Ano: 2023

**Quebra 2**  
Mês: Nov  
Ano: 2023

**Quebra 3**  
Mês:  
Ano: 2023

**Quebra 4**  
Mês:  
Ano: 2023

**Contas**  
Tipo de conta: Todas

**Data para Seleção**  
Data de Vencimento

**Configurações**  
Impressora  
Formulário (col.)  
80 132

**Seleção**  
Receitas  
1  
2  
Despesas  
1.01.001  
1.01.002  
1.01.003  
1.01.004  
1.02.001  
1.02.002

**Quebra**  
Geral

**Empresa**  
Individual  
Consolidado (Matriz e Filiais)  
Consolidado (Coligadas)

**Considerar**  
Valor da Conta  
Valor Recebido/Pago

Defina as [Receita](#) e [Despesas](#) e clique em OK

FN Seleção de Despesas

**Seleção**

Código:  Descrição:  **Filtrar**

Código	Descrição
<input checked="" type="checkbox"/> 1. .	Despesa Gerais
<input checked="" type="checkbox"/> 1.01.	Material Administração
<input checked="" type="checkbox"/> 1.01.001	material de escritório
<input checked="" type="checkbox"/> 1.01.002	material de limpeza
<input checked="" type="checkbox"/> 1.01.003	equipamento
<input checked="" type="checkbox"/> 1.01.004	Despesa Desc Duplicata
<input checked="" type="checkbox"/> 1.02.	Material Marketing
<input checked="" type="checkbox"/> 1.02.001	material de escritorio
<input checked="" type="checkbox"/> 1.02.002	material de limpeza
<input checked="" type="checkbox"/> 1.02.003	equipamento
<input checked="" type="checkbox"/> 1.03.	Material C#
<input checked="" type="checkbox"/> 1.03.001	material de escritorio
<input checked="" type="checkbox"/> 1.03.002	material de limpeza
<input checked="" type="checkbox"/> 1.03.003	equipamento

ok

Defina a Quebra

- Geral
- Centro de Custo (disponível apenas se a Empresa utilizar [Centro de Custo](#))

FN Relatório Comparativo de Receitas e Despesas

**Quebra 1**

Mês:  Ano:

**Quebra 2**

Mês:  Ano:

**Quebra 3**

Mês:  Ano:

**Quebra 4**

Mês:  Ano:

**Contas**

Tipo de conta:

Data para Seleção:

**Configurações**

**Impressora**

Formulário (col.)

☒ 80 ☐ 132

**Seleção**

Receitas:  Despesas:

2 ☒ 1.01.002

**Quebra**

**Empresa**

☒ Individual

☐ Consolidado (Matriz e Filiais)

☐ Consolidado (Coligadas)

Considerar

Defina quais empresa serão apresentadas no relatório

- Individual
- Consolidado (Matriz e Filiais)
- Consolidado (Coligadas)

FN Relatório Comparativo de Receitas e Despesas

**Quebra 1**  
Mês: Out  
Ano: 2023

**Quebra 2**  
Mês: Nov  
Ano: 2023

**Quebra 3**  
Mês:  
Ano: 2023

**Quebra 4**  
Mês:  
Ano: 2023

**Contas**  
Tipo de conta: Todas  
Data para Seleção: Data de Vencimento

**Configurações**  
Impressora  
Formulário (col.): 80 132

**Seleção**  
Receitas: 1, 2  
Despesas: 1.01.001, 1.01.002

**Quebra**  
Geral

**Empresa**  
☒ Individual  
☐ Consolidado (Matriz e Filiais)  
☐ Consolidado (Coligadas)

Defina o que será considerado

- Valor da Conta
- Valor Recebido/Pago

FN Relatório Comparativo de Receitas e Despesas

**Quebra 1**  
Mês: Out  
Ano: 2024

**Quebra 2**  
Mês:  
Ano: 2024

**Quebra 3**  
Mês:  
Ano: 2024

**Quebra 4**  
Mês:  
Ano: 2024

**Contas**  
Tipo de conta: Todas  
Data para Seleção: Data de Emissão

**Configurações**  
Impressora  
Formulário (col.): 80 132

**Seleção**  
Receitas: 3.01.001, 3.01.002, 3.01.003, 3.01.004, 3.01.005  
Despesas:  
Nível de Detalhe: 3

**Quebra**  
Geral

**Empresa**  
☒ Individual  
☐ Consolidado (Matriz e Filiais)  
☐ Consolidado (Coligadas)

**Considerar**  
☒ Valor da Conta  
☐ Valor Recebido/Pago

☒ Incluir Movimentos Bancários  
☐ Considera Notas Fiscais de Devolução  
☐ Imprime valores em Moeda Estrangeira  
☒ Comparar valor de Orçamento Previsto  
☐ Exibir orçamento previsto sem movimentação

**Gráficos**  
☐ Gerar Gráficos  
Propriedades Gráfico

Em seguida defina se

- incluir movimentos bancários
- considera Notas Fiscais de Devolução
- Imprime valores em Dólar
- Comparar Valor de Orçamento Previsto
- Exibir orçamento previsto sem movimentação

FN

Relatório Comparativo de Receitas e Despesas

Quebra 1

Mês

Out

Ano

2023

Quebra 2

Mês

Nov

Ano

2023

Quebra 3

Mês

Ano

2023

Quebra 4

Mês

Ano

2023

Contas

Tipo de conta

Todas

Data para Seleção

Data de Vencimento

Configurações

Impressora

Formulário (col.)

80 132

Seleção

Receitas

1  
2

Nível de Detalhe

1

Despesas

1.01.001  
1.01.002  
1.01.003  
1.01.004  
1.02.001  
1.02.002

Nível de Detalhe

3

Quebra

Geral

Empresa

☒ Individual  
☐ Consolidado (Matriz e Filiais)  
☐ Consolidado (Coligadas)

Considerar

☒ Valor da Conta  
☐ Valor Recebido/Pago

☒ Incluir Movimentos Bancários  
☐ Considera Notas Fiscais de Devolução  
☒ Imprime valores em Dolar  
☐ Comparar valor de Orçamento Previsto  
☐ Exibir orçamento previsto sem movimentação

Gráficos

☒ Gerar Gráficos

Propriedades Gráfico

Print

Eye

Folder

Envelope

Document

Página 1 de 1

MODELO SIMPLES NACIONAL

## Relatório Comparativo de Receitas e Despesas - Individual

Emissão: 04/11/2023

Abrangência: Todas - Valores em Dolar Data para Seleção: Data de Vencimento

Obs: Incluídas Movimentações Bancárias

### RECEITAS

Cód. Receita	Descrição	Out/2023		Nov/2023			Acumulado	
		Valor	%	Valor	%		Valor	%
1	Receitas Gerais	0,00	0	384,00	100,00		384,00	100,00
<b>Total Receitas</b>		<b>0,00</b>		<b>384,00</b>			<b>384,00</b>	

### DESPESAS

Cód. Despesa	Descrição	Out/2023		Nov/2023			Acumulado	
		Valor	%	Valor	%		Valor	%
1.01.001	material de escritório	0,00	0,00	450,00	100,00		450,00	100,00
<b>Total Despesas</b>		<b>0,00</b>		<b>450,00</b>			<b>450,00</b>	
<b>Saldo Total</b>		<b>0,00</b>		<b>-66,00</b>			<b>-66,00</b>	

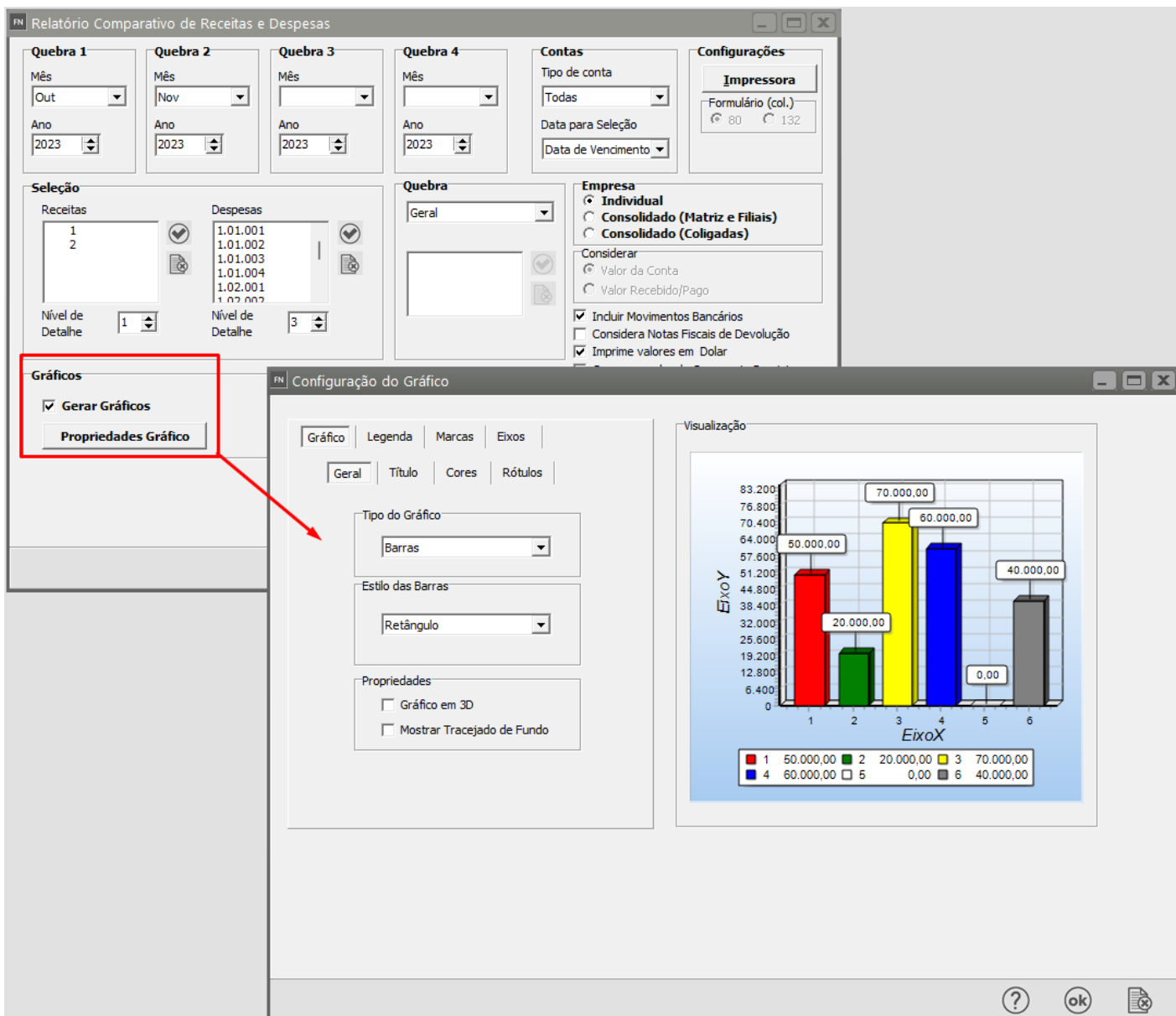





# MODELO SIMPLESNACIONAL

CNPJ: 12.890.807/0001-26

Endereço: 1, 1 -

CEP: 13500-000

www.site.com.br

IE:

Bairro: Centro

Fone: (11) 1111-1111

suporte@suporte.com.br

Data: 04/11/2023

Cidade: RIO CLARO - SP

Fax:

Período de referência: Out/2023 | Nov/2023 |

## Gráfico para Comparativo de Receitas e Despesas

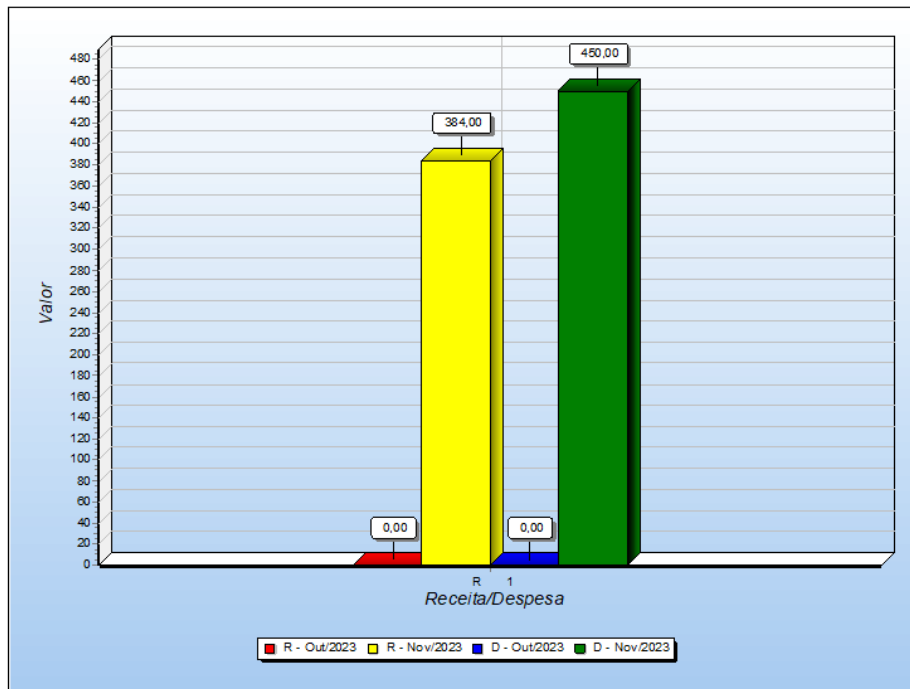

Revision #15

Created 13 May 2023 12:05:21 by ProjetosD

Updated 23 October 2024 14:33:17 by ProjetosD