

Emitindo Relatórios Estatísticos do Contas a Pagar

Acessando o menu **Relatórios/Relatórios Gerenciais**, você escolherá a emissão do **Estatístico a Pagar**

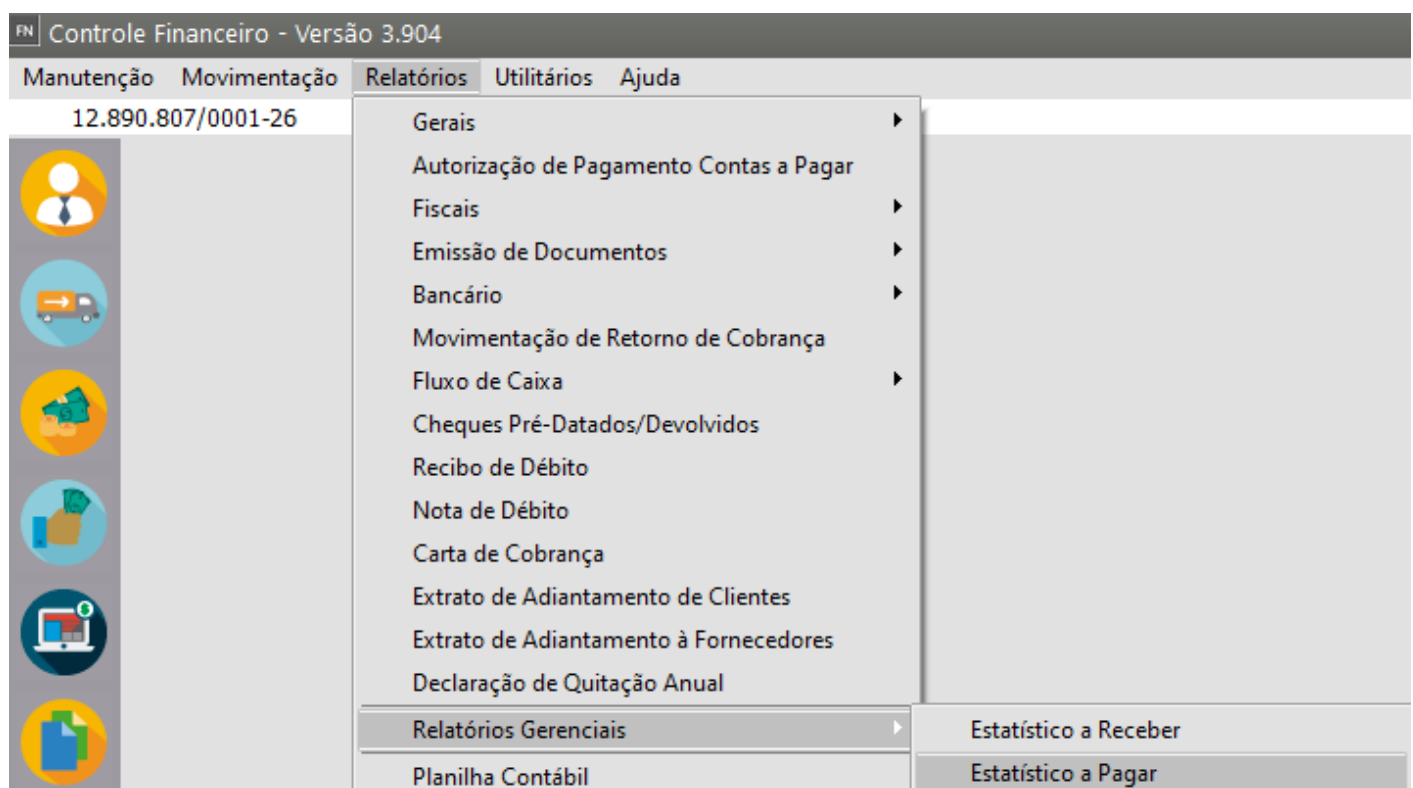

Como na emissão dos relatórios a Pagar ou a Receber ([ver item Emitindo Relatórios de Contas a Pagar](#) e a Receber), você informará:

- Período de Referência,
- Tipo de Conta,
- Data para seleção,
- Primeira e
- Segunda Quebras,
- Totalizações Sintéticas e Empresa.

FN

Relatório Estatístico de Contas a Pagar

Período de Referência

Data Inicial

01/11/2023

...

Data Final

30/11/2023

...

Empresa

☒ Individual

☐ Consolidado (Matriz e Filiais)

☐ Consolidado (Coligadas)

Configurações

Impressora

Formulário (col.)

☒ 80
 ☐ 132

1ª Quebra

Tipo Quebra

Fornecedor

▼

Fornecedor

Data

Banco/Agência

Tipo de Cobrança

Centro de Custo

Despesa

2ª Quebra

Tipo Quebra

Geral

▼

Tipo de conta

Todas

▼

Data para Seleção

Data de Emissão

▼

☐ Gerar Gráficos

Propriedades Gráfico

Seleciona Campos

?

Poderá também selecionar os campos para impressão no relatório através do botão Seleciona Campos para o Relatório [\(ver item Selecionando Campos para o Relatório\)](#).

Relatório Estatístico de Contas a Pagar

Período de Referência

Data Inicial

01/11/2023

...

Data Final

30/11/2023

...

Empresa

Individual

Consolidado (Matriz e Filiais)

Consolidado (Coligadas)

Configurações

Impressora

Formulário (col.)

80

132

1ª Quebra

Tipo Quebra

Fornecedor

2ª Quebra

Tipo Quebra

Geral

Tipo de conta

Todas

Data para Seleção

Data de Emissão

Gerar Gráficos

Propriedades Gráfico

Totaliza c. de custo sintéticos

Totaliza Despesas sintéticas

Seleciona Campos

Seleção de Campos para Relatório

Campos disponíveis

VI. Despesa

VI. Devolucao

VI. Pago

VI. Saldo Dev.

Campos Selecionados

Núm.Fornec.

Razão Social

VI. Conta

Porc.

Observação

O relatório obedecerá a ordem de seleção dos campos

Este relatório possui campos fixos, que serão impressos sempre.

Total

98

Este relatório irá demonstrar a **porcentagem de participação das contas**, agrupadas de acordo com as quebras escolhidas. Quando essa porcentagem de participação for **menor que 1%, o valor será acumulado e demonstrado como “OUTROS VALORES”** no final do relatório.

09:47:46	MODELO SIMPLES NACIONAL	Data: 04/11/2023	
Relat013	Relat. Estatístico a Pagar Por Fornecedor	Pag : 1	
Abrangencia: Todas	Situacao: Atual		
Periodo: Data de Emissao de 01/01/2023 a 30/11/2023			
Num.Fornec.	Razao Social	VI. Conta	Porc.
11.111.111/1111-11	FORNECE TUDO LTDA.	15400,00	57,28
00.156.652/0001-10	Fornecedor Teste	5000,00	18,60
100	Salarios a Pagar	2584,00	9,61
12.325.641/0001-12	FORNECEDOR DE MATERIAIS DE MINAS GERAIS	2000,00	7,44
00.000.000/0000-00	Fornecedor	1900,00	7,07
		26884,00	100,00

Além do Relatório você conseguirá também, fazer a impressão de gráfico com as informações.

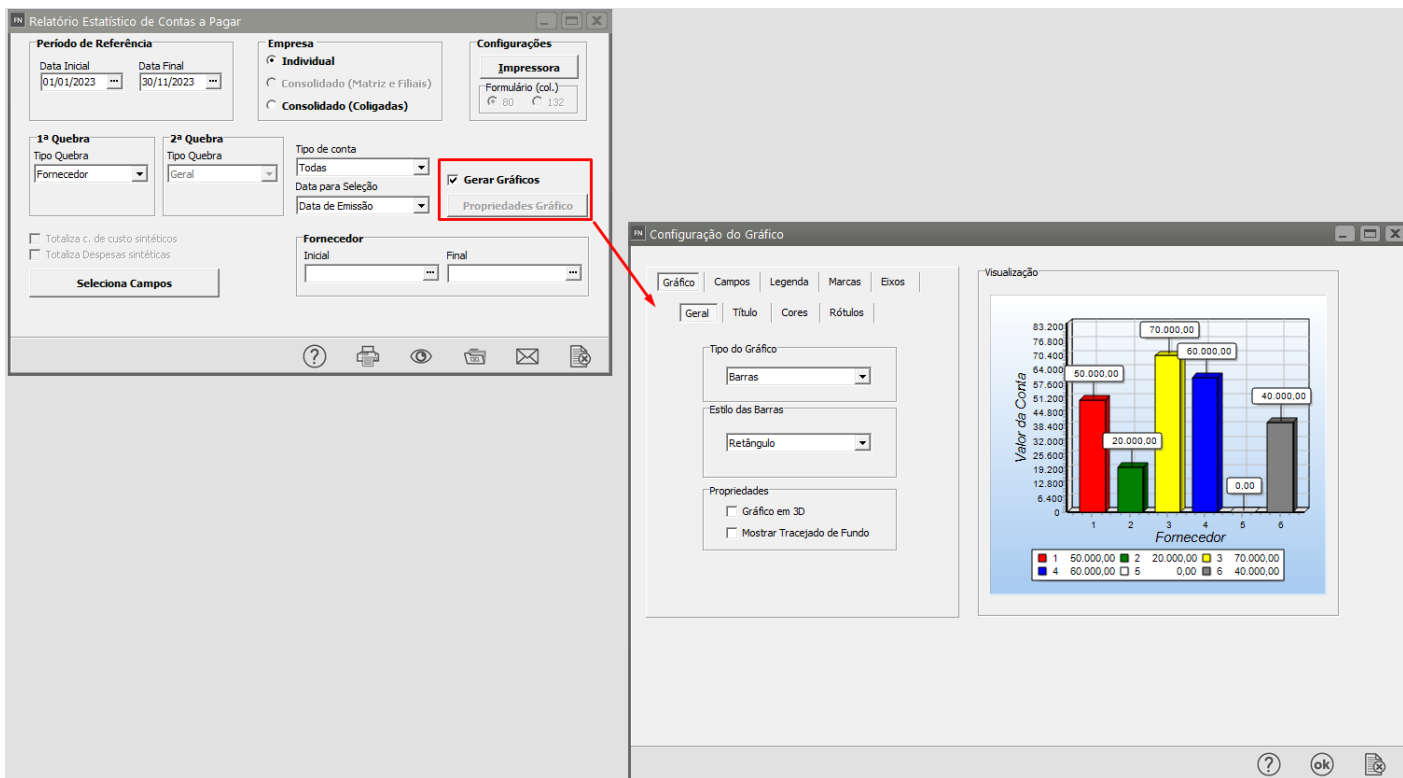

	MODELO SIMPLES NACIONAL CNPJ: 12.890.807/0001-26 Endereço: 1, 1 - CEP: 13500-000 www.site.com.br	IE: Bairro: Centro Fone: (11) 1111-1111 suporte@suporte.com.br	Data: 04/11/2023 Cidade: RIO CLARO - SP Fax:
	Período: 01/01/2023 à 30/11/2023		

Gráfico Estatístico de Contas a Pagar



Revision #4

Created 4 November 2023 12:44:46 by ProjetosD

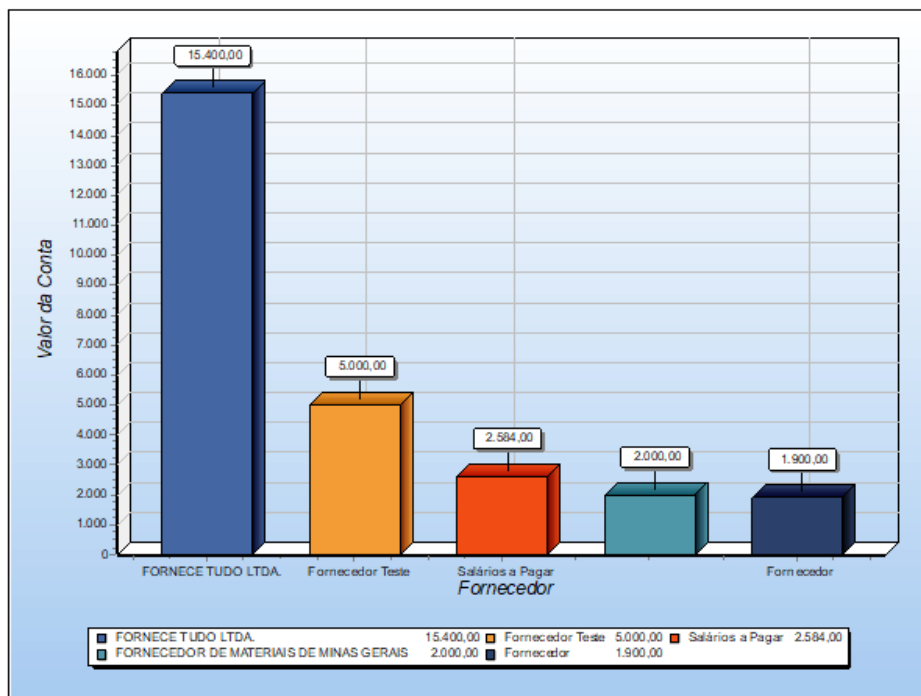
Updated 23 October 2024 18:28:05 by ProjetosD