

Calculando Hollerith

Funcionários Comissionistas

Veja também os Itens:

- [Valor Base de Comissão \(Comissionista Puro - evento e068\)](#)
- [Calculando Hollerith Funcionários Comissionistas](#)

Para o correto cálculo da Comissão para os funcionários que são registrados como Comissionistas você deverá seguir o seguinte procedimento:

O sistema possui os eventos e068 e e010, segue orientação abaixo de qual evento correto a ser utilizado:

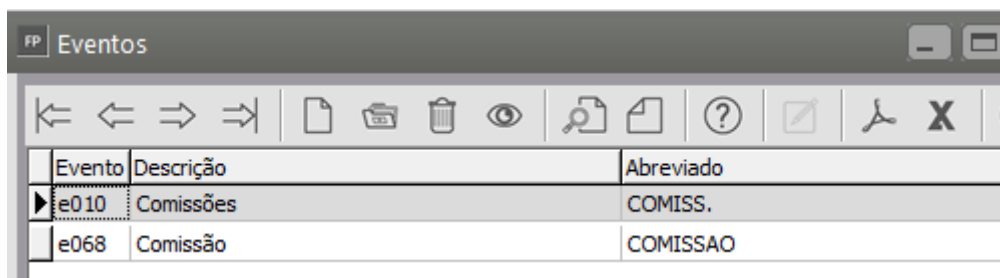

Evento	Descrição	Abreviado
e010	Comissões	COMISS.
e068	Comissão	COMISSAO

e010 - Comissões (Salário+Comissão)

Para quem recebe o salário + comissão deverá ser utilizado o evento e010. No caso de funcionário será cadastrado normalmente como mensalista e o evento correto para ser utilizado para lançar o valor da comissão é o evento E010.

FP Holleriths - Mensal

Funcionário

Código: 2 Nome: Maria Cândido Salário Base: R\$ 1.500,00

Evento	Descrição	Prov./Desc.	Referência	Valor
e001	Salário Base	Provento	30,00	R\$ 1.500,00
e010	Comissões	Provento	0,00	R\$ 1.200,00
e070	Arredondamento do Mês	Provento	0,00	R\$ 0,16
e300	IRRF	Desconto	7,50	R\$ 16,35
e301	INSS	Desconto	12,00	R\$ 222,81

Total de Proventos: R\$ 2.700,16
 Total de Descontos: R\$ 239,16

Base do INSS: R\$ 2.700,00
 Base do IR: R\$ 2.477,19
 Base do FGTS: R\$ 2.700,00
 Depósito do FGTS: R\$ 216,00
 Salário Líquido: R\$ 2.461,00

Para que as horas extras sejam calculadas em cima de salario base + a comissão é necessário criar outro evento de hora extra onde conseguimos incluir a comissão para o calculo. Assim a formula ficara a seguinte:

Exemplo Hora Extra 50%: $((\text{var46} + \text{e010}) / \text{var09}) * 1,5$ Onde var46 significa salário base, somando as comissões e010. Dividido pela var09 que significa o numero de horas mensais informado no cadastro, multiplicado por 50% em decimal 1,5 e por fim multiplicará pela quantidade de horas lançadas no evento no lançamento por Funcionário antes de gerar o hollerith.

Para férias e 13º, basta que o evento e010 esteja marcado para acumular e incorporar que na geração das férias e 13º este entrará como média na geração. Acesse **Manutenção>Eventos>Manutenção**

FP Eventos - Alteração

Evento Rateio/Fórmula Informações eSocial

Cod.Evento	Descrição	Abreviado
e010	Comissões	COMISS.

☒ Provento
 ☐ Informativa
 ☐ Informativa Dedutora
 ☐ Desconto

A quantidade deverá ser informada em: Valor Referência: 0

Informação referente a Sindicatos utiliz. na geração da Rais: Não é evento vinculado a sindicato

Dedaração do imposto sobre a renda retida na fonte

☒ Acumula para Férias, 13º Salário e Salário Maternidade
☒ Incorpora o valor para Férias, 13º Salário, Sal. Maternidade e Aviso Prévio

Valor a ser multiplicado pelo Salário Hora do Funcionário: 0

☐ Incorpora evento nas deduções do Imposto de Renda (DIRF)
☐ Recalcula evento ao final da geração dos holleriths
☒ Reprocessa evento através da fórmula quando no mês não consta no hollerit

Em período de Férias ou Afastamento o evento deve ser calculado

☒ Integralmente
 ☐ Proporcionalmente
 ☐ Não calcula

Incidências

☐ RAIS Ad.13º
 ☒ RAIS
 ☐ RAIS 13º
 ☒ Sal. Família
 ☐ Vale Transp.

Campos Obrigatórios / eSocial

e068 - Comissão (Comissionistas Puros)

O evento e068 somente deve ser utilizado para funcionários que são Comissionistas Puro, ou seja, que não possuem salário e recebem somente a Comissão. Será informado o percentual no cadastro, utilizando o hollerith padrão comissionista e cadastrado o valor base em rotinas mensais para geração do hollerith cruzando esses dados. (Base cadastrada x percentual informado no cadastro). Segue passo a passo abaixo:

FP Holleriths - Mensal

Funcionário

Código: 2 Nome: Maria Cândido Salário Base: R\$ 0,00

Evento	Descrição	Prov./Desc.	Referência	Valor
e068	Comissão	Provento	0,00	R\$ 12.000,00
e070	Arredondamento do Mês	Provento	0,00	R\$ 0,92
e300	IRRF	Desconto	27,50	R\$ 2.154,07
e301	INSS	Desconto	14,00	R\$ 908,85

Total de Proventos: R\$ 12.000,92
 Total de Descontos: R\$ 3.062,92

Base do INSS: R\$ 12.000,00
 Base do IR: R\$ 11.091,15
 Base do FGTS: R\$ 12.000,00
 Depósito do FGTS: R\$ 960,00
 Salário Líquido: R\$ 8.938,00

1º Passo) Cadastro do Valor Base para Comissão

Para informar o valor da comissão acesse o menu **Movimentação>Rotinas Mensais>Valor base para Comissão**

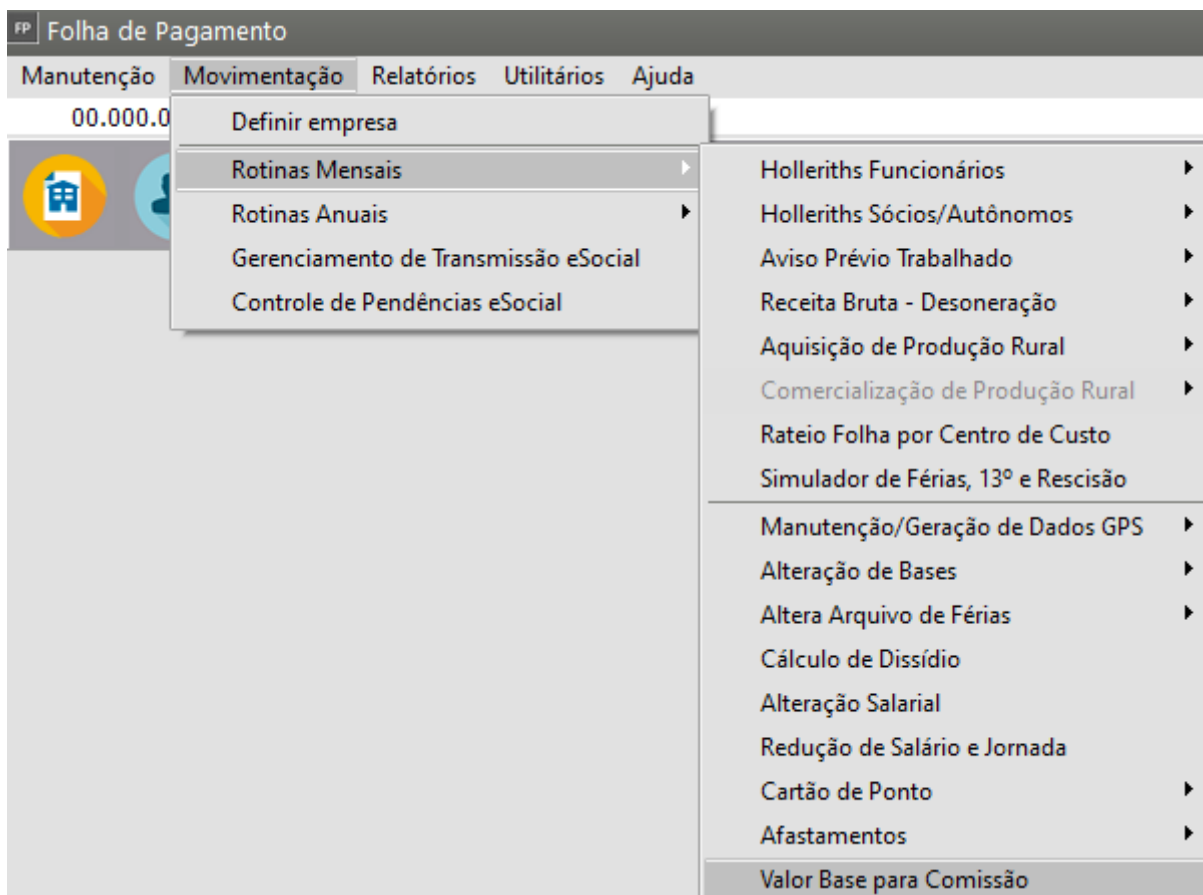

Clique na opção "Novo" , informe o funcionário e o valor base da comissão do mês, essa função tem a finalidade de informar o valor da comissão para os funcionários que são comissionistas, ou seja não recebem salário fixo.

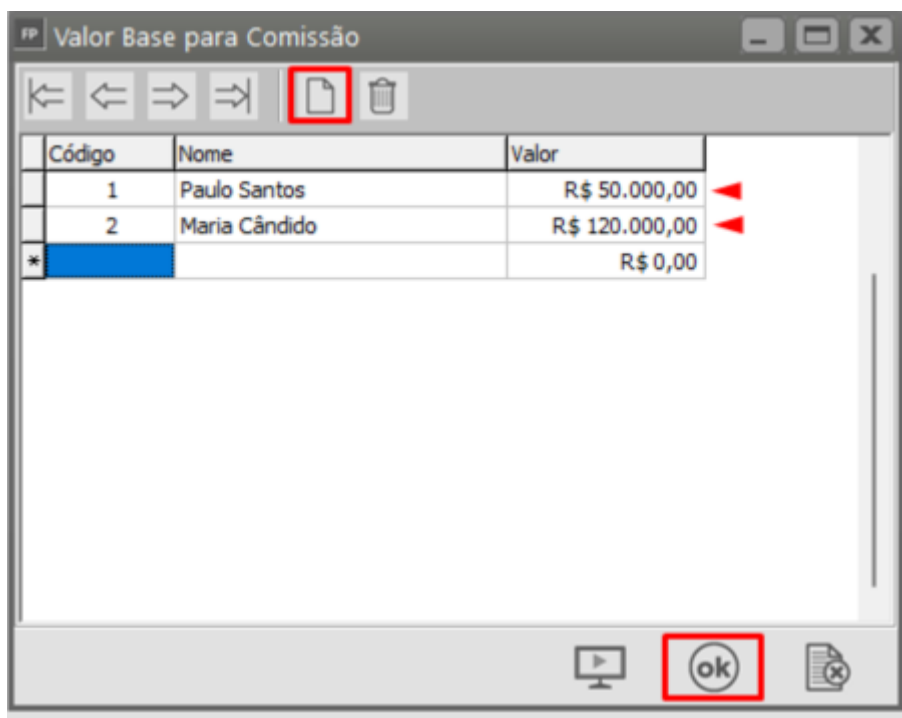

2º Passo) Criar o Holerith Padrão

Verifique se está sendo utilizado o Mensalista ou Mensalista sem IR no adiantamento, abra o mesmo no menu **Manutenção > Tabelas > Hollerith Padrão** e anote os eventos para criar um novo Padrão utilizando os mesmos eventos, substituindo apenas o e001 pelo e068.

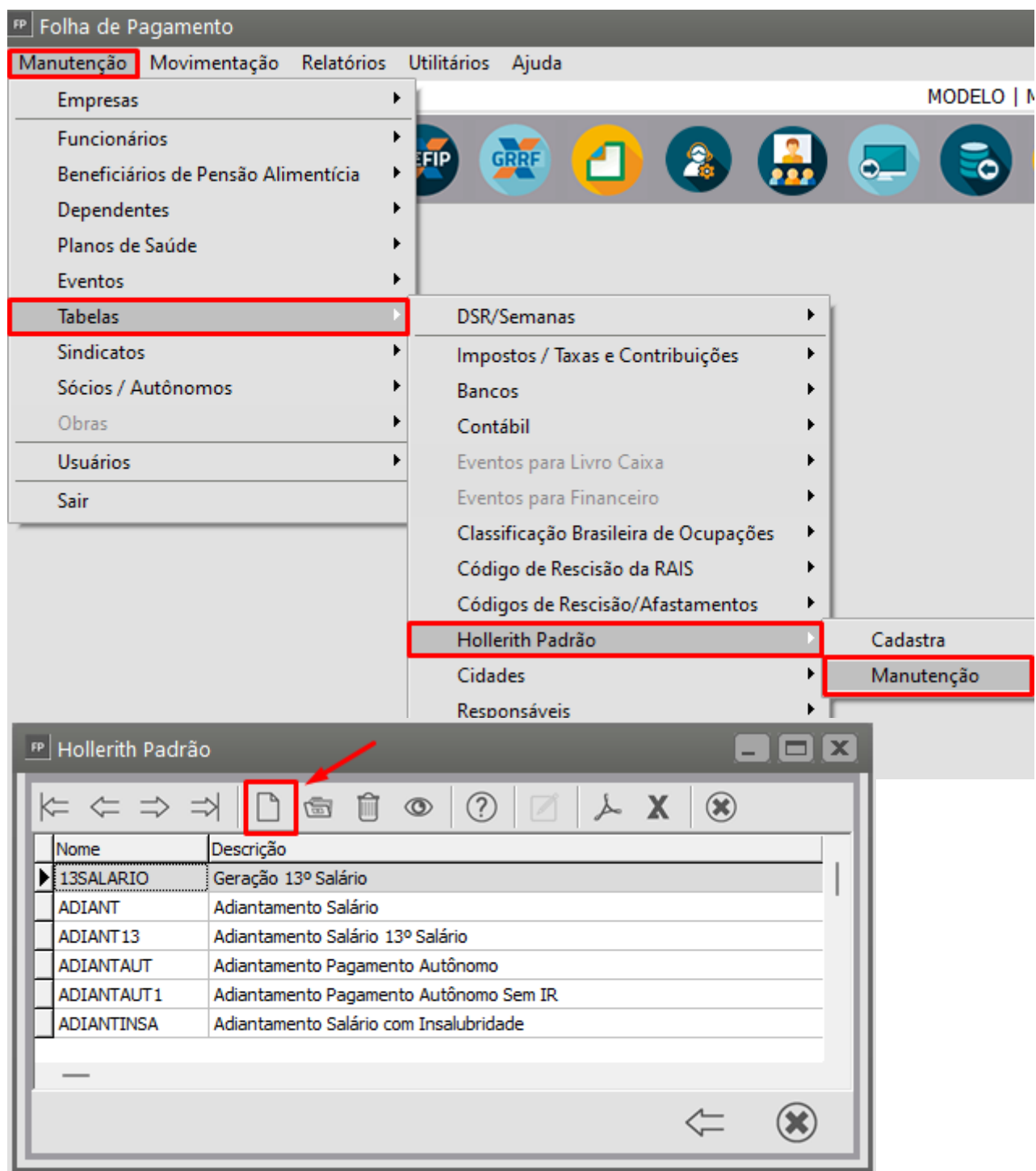

3º Passo) Informar percentual e Hollerith Padrão COMISSÃO

Acesse o cadastro do funcionário vá na **aba Informações Contratuais, sub aba Informações para Cálculo**, defina que é comissionista e informe a porcentagem da comissão. Deve ser criado

um hollerith padrão para comissionista sendo substituído o evento **e001- Salário Base** pelo evento **e068 - Comissão**, desta forma o sistema gerará o hollerith do funcionário, calculando o valor do salário automaticamente.

The screenshot shows a software interface with the following sections:

- Identificação** | **Informações Contratuais** | **Rescisão/Afastamentos e Transferência/Benefício Extraordinário Mensal** | **Informações para Cálculo** (highlighted with a red box) | **Estagiário** | **Trabalhador Temporário** | **Sindicato / FGTS**
- Informações Salariais**:
 - Tipo de Salário: Mensal
 - Salário Base: R\$ 0,00 (highlighted with a red arrow)
 - Salário Anterior: 00,00
 - Descrição do Salário por Tarefa ou não Aplicável: (empty field)
- Vínculos**:
 - Carga Horária: 1
 - Turno: 1
 - Horas: Diárias (7,3333), Semanais (44), Mensais (220)
 - Regime Revezamento: (empty field)
 - Período de Trabalho: (empty field)
 - ☐ Contrato a tempo Parcial (referente à Jornada Parcial)
 - Código Lotação: (empty field)
 - Centro de Custo: 1
- Configurações**:
 - Holleriths Padrões**:
 - Adiantamento: Mensal
 - ADIANTE: (empty field)
 - COMISSAO: (empty field) (highlighted with a red arrow)
 - Adiant. 13º: (empty field)
 - 13º Salário: (empty field)
 - ADIANTE13: (empty field)
 - 13SALARIO: (empty field)
 - Forma Pagto**:
 - ☐ Mensal
 - ☐ Quinzenal
 - ☐ Semanal
 - ☐ Recolhe GRCI trimestralmente
 - ☐ Alíquota de SAT Diferenciada (Insalubridade)
 - ☐ Utiliza dedução mais benéfica para composição da Base de Cálculo do IRRF
 - ☒ Comissionista (highlighted with a red box)
 - Percentual: 10 (highlighted with a red box)
 - Indicativo Pensão Alimentícia - FGTS: 0 - Não existe pensão alimentícia
 - % Pensão Alimentícia: 0,00
 - Valor Pensão Alimentícia: (empty field)

4º Passo) Gerar o Hollerith normalmente

FP Holleriths - Mensal

Funcionário

Código: 2 Nome: Maria Cândido Salário Base: R\$ 0,00

Evento	Descrição	Prov./Desc.	Referência	Valor
e068	Comissão	Provento	0,00	R\$ 12.000,00
e070	Arredondamento do Mês	Provento	0,00	R\$ 0,92
e300	IRRF	Desconto	27,50	R\$ 2.154,07
e301	INSS	Desconto	14,00	R\$ 908,85

Total de Proventos: R\$ 12.000,92
 Total de Descontos: R\$ 3.062,92

Base do INSS: R\$ 12.000,00
 Base do IR: R\$ 11.091,15
 Base do FGTS: R\$ 12.000,00
 Depósito do FGTS: R\$ 960,00
 Salário Líquido: R\$ 8.938,00

Lembrete: Se no cadastro do sindicato houver um valor informado para Piso Salarial, o valor calculado no evento e068 não poderá ser inferior ao valor do Piso Salarial.

Exemplo: Funcionário N°1, informado código do Sindicato 01, e no cadastro do Sindicato está informado um piso salarial de R\$ 10.000,00. Ao gerar o holerite mensal, caso o valor calculado para o evento e068 seja inferior ao piso salarial (10.000,00), o valor a ser pago no evento e068 deverá ser o valor do Piso Salarial.

Para verificar o Sindicato acesse no cadastro do funcionário a aba **Informações Contratuais**

FP Funcionários - Edição - Paulo Santos

Identificação
 Informações Contratuais
 Dependentes
 Observações
 Rescisão/Afastamentos e Transferência/Bene

Informações do Contrato
 Tipos de Contrato
 Informações para Cálculo
 Estagiário
 Temporário / Aprendiz
 Sindicato / FGTS

Informações Sindicais

☐ Sindicalizado?
☐ Recolheu Contribuição Sindical no Ano
☐ Autoriza o desconto da Contribuição Sindical

Sindicato da Categoria: 1

CIPA

☐ Membro da Cipa
 Início Vigência:
 Fim Vigência:

Em seguida verifique se foi informado o Piso em **Manutenção>Sindicatos**



Aba Inform. Gerais:

A screenshot of the 'Sindicatos - Alteração' form. The 'Inform. Gerais' tab is selected and highlighted with a red box. The form contains several input fields: 'Código' (1), 'Código da Entidade Sindical' (111.111.111.1111-1), 'CNPJ' (12.890.807/0001-26), and 'Registro no MTE' (1111111111111111). The 'Nome' field contains 'SINDICATO PATRONAL'. The 'Complemento - Nome' field is empty. The 'Endereço' field contains 'RUA 1', 'Número' is '1', and 'Complemento' is empty. The 'CEP' is '13500-000', 'DDD' is '11', 'Telefone' is '1111-1111', and 'Bairro' is 'CENTRO'. The 'Município' is 'RIO CLARO' and 'UF' is 'SP'. The 'Referência de Contribuição' dropdown is highlighted with a red box and a red arrow. The 'Piso Salarial' section is highlighted with a red box, showing 'R\$ 1.500,00' and an unchecked 'por hora' checkbox. The 'Data Base' section shows 'Dia / Mês' as '01/09'. The 'Informações adicionais guia de GRCSU' section includes 'Tipo da Entidade' (Sindicato), 'Agência / Código do Cedente' (1111), and 'Código da Entidade Principal' (1111).

Revision #9

Created 10 June 2024 13:17:47 by SuporteVR

Updated 9 December 2024 19:36:48 by ProjetosD