

Exportando dados dos Funcionários para a Qualificação Cadastral

Veja também os Itens:

- [Exportando dados dos Funcionários para a Qualificação Cadastral](#)
- [Análise dos dados dos Funcionários enviados para a Qualificação Cadastral](#)
- [Efetuando a Consulta da Qualificação Cadastral](#)

Para exportar dados em lote para a **Qualificação Cadastral**, você deverá acessar o menu **Utilitários>Exportação de Dados>e-Social>Qualificação Cadastral**:

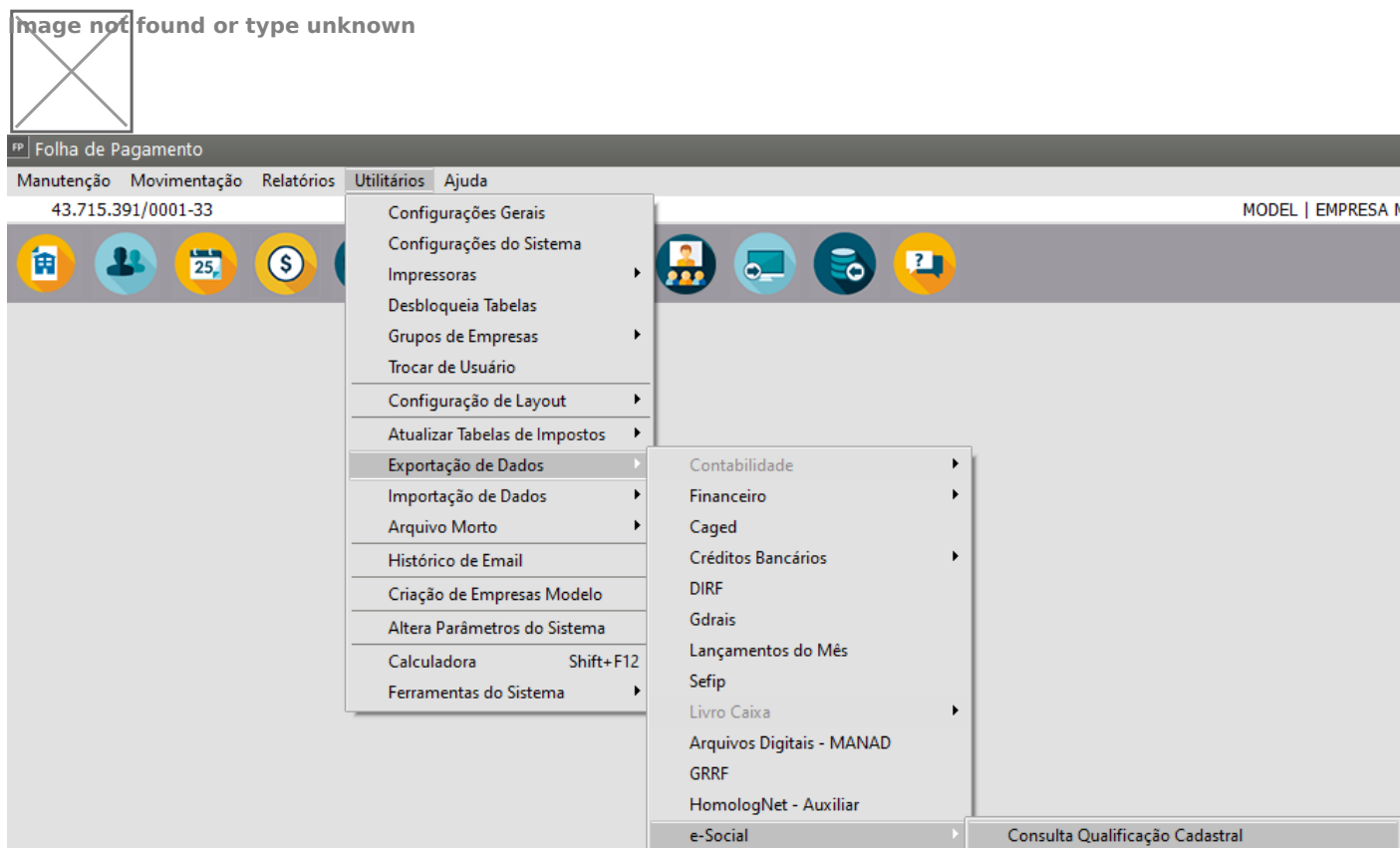

Clique no Botão Seleciona os Funcionário e em seguida defina o Código Inicial e Final dos Funcionários que deseja efetuar a Consulta da Situação Cadastral

FP Exportação de Arquivo Qualificação Cadastral

Seleção por

- ☒ Faixa de Códigos
- ☐ Escolher Códigos
- ☐ Data de Admissão

Funcionário

Inicial
5 ...

Final
5 ...

☒ Seleciona os funcionários

Código	Nome	Dt. Nasc.	C.P.F.	NIS
--------	------	-----------	--------	-----

 **Dados Inconsistentes**

?
ok
✕

Ao clicar no botão será apresentado os funcionários e você deverá assinalar quais deverão ser considerados na geração do arquivo

FP Exportação de Arquivo Qualificação Cadastral

Seleção por

- ☒ Faixa de Códigos
- ☐ Escolher Códigos
- ☐ Data de Admissão

Funcionário

Inicial

Final

Código	Nome	Dt. Nasc.	C.P.F.
<input checked="" type="checkbox"/> 5	Nume do Funcionário	05/07/1965	057.6

Você poderá selecionar uma faixa de **códigos dos funcionários** ou ainda, um **determinado período buscando os admitidos, ou todos.**

Após selecionar os funcionários e clicar no botão OK, o Sistema irá solicitar o local onde **salvará o arquivo.**

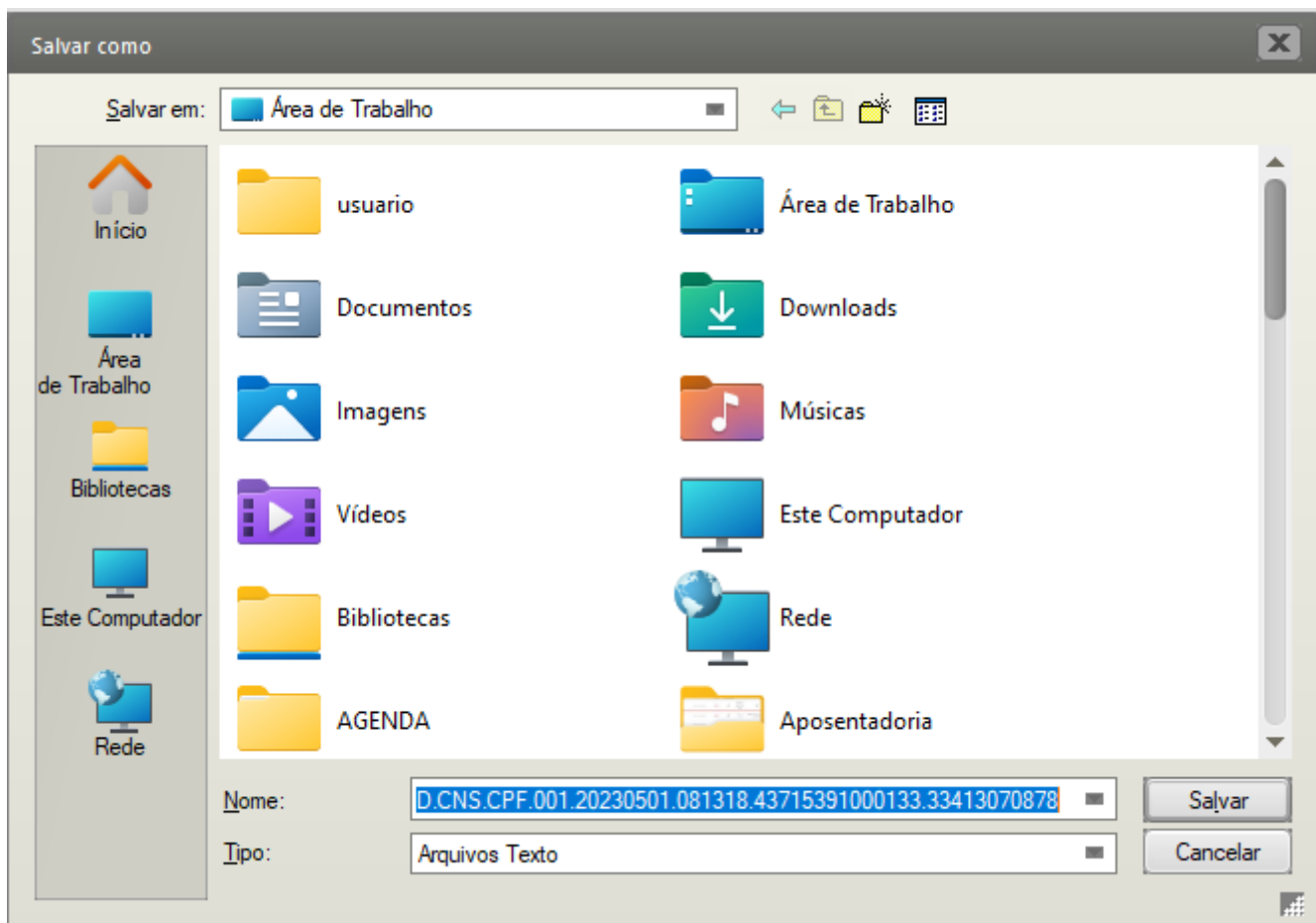

Objetivo: Oferecer aos empregadores um aplicativo para realizar validação dos CPF e NIS em lote visando identificar possíveis divergências entre os cadastros internos das empresas, o Cadastro CPF e o CNIS, a fim de não comprometer o cadastramento inicial ou admissões de trabalhadores no e-Social.

Serão enviados as informações referente à:

- Nome,
- Número do CPF,
- Número do PIS e
- Data de Nascimento para validação.

Revision #8

Created 18 April 2023 09:30:05 by ProjetosD

Updated 2 December 2024 18:13:57 by ProjetosD