

Índice para saldo do FGTS

O índice para o saldo do FGTS deve ser informado em **Manutenção > Tabelas > Impostos > Taxas e Contribuições > Índice para Saldo do FGTS > Manutenção**;

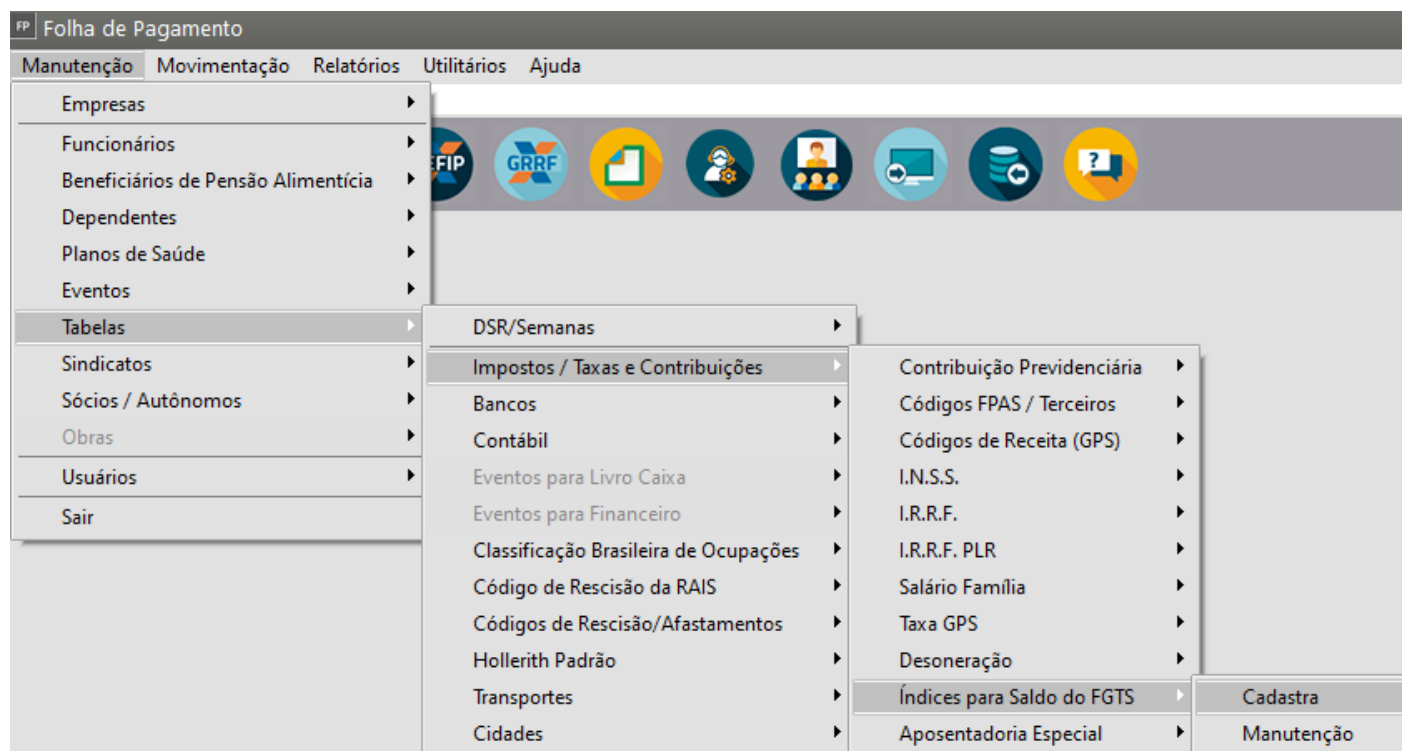

No botão "Novo" abrirá a tela para informar a data e a taxa do índice para atualização do FGTS.

A imagem mostra a tela 'Índice de FGTS - Inclusão'. No topo, há uma barra de título com 'FP' e 'Índice de FGTS - Inclusão'. Abaixo, há dois campos de entrada: 'Mês' com o valor 'Mai' e 'Ano' com o valor '2023'. Abaixo desses campos, há um campo de entrada rotulado 'Índice para atualização do saldo do FGTS' com o valor '0,0000000'. À direita do campo de entrada, há um ícone de ajuda (?), um ícone de salvar (disquete) e um ícone de cancelar (documento com X).

Se o índice para atualização do saldo do FGTS estiver cadastrado, no momento da geração de uma rescisão, se você informar no menu **Manutenção > Empresas > Parâmetros Adicionais da Empresa**;

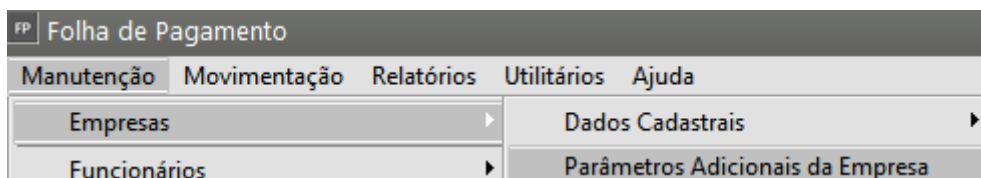

Aba Parâmetros 2, que Apresenta soma do Saldo de FGTS na Geração da Rescisão.

The screenshot shows the 'Parâmetros Adicionais da Empresa' window. The 'Parâmetros 2' tab is selected. It contains several sections: 'Tabela de DSR' with checkboxes for 'DSR separado para func. horista' and 'Considera DSR independente de func. em Férias / Afastamento', and a radio button for 'Tabela DSR utilizada' (Dias or Horas). 'Opções de Rateio' has checkboxes for 'Rateia o adiantamento de sócio', 'Rateia o adiantamento de autônomo', 'Rateia o Adiantamento Salarial', 'Rateia as Férias e o 13º Salário', and 'Informa a referência do DSR por obra'. 'Arredondamento' has checkboxes for 'Utiliza arredondamento no adiantamento', 'Utiliza arredondamento no salário líquido', 'Desconta diferença no mês seguinte', 'Utiliza arredondamento no adiant. 13º salário', and 'Desconta diferença na parcela final', along with a radio button for 'Arredonda para' (1 Real, 5 Reais, or 10 Reais). 'Opções Gerais' has checkboxes for 'Desconsidera dos avos para o 13º salário, os meses com faltas superior a 15 dias', 'Recolhe PIS sobre trabalho assalariado', 'Inclui médias no valor do Adiantamento de 13. salário', 'Apresenta soma do Saldo de Fgts na Geração de Rescisão' (highlighted with a red box), 'Pagamento integral do Salário Família independente se salário líquido zerado', 'Descontar período de suspensão no cálculo de férias proporcionais da rescisão de contrato.', and 'Utiliza dedução mais benéfica para composição da Base de Cálculo do IRRF'. The right sidebar has icons for help, save, and print.

O Sistema irá aplicar o percentual do Índice de FGTS cadastrado para apresentar o saldo do FGTS atualizado.

Revision #5

Created 11 May 2023 17:43:16 by ProjetosD

Updated 29 July 2024 12:56:20 by SuporteVR