

# S-1260 - Comercialização da Produção Rural Pessoa Física

Veja também os Itens:

- [Aquisição do Produtor Rural](#)
- [S-1260 - Comercialização da Produção Rural Pessoa Física](#)

Quando no menu **Manutenção>Empresas>Dados Cadastrais** o tipo de inscrição for “CPF” e na aba “**Parâmetros gerais**” estiver selecionado que o **indicativo da opção da forma tributária da contribuição previdencial é “1- Sobre a comercialização da sua produção”**, em **Movimentação>Rotinas Mensais** será habilitado o menu “**Comercialização de Produção Rural**” :

The screenshot shows the 'Empresas - Alteração' window with the 'Parâmetros Gerais' tab selected. The 'Classificação Tributária' dropdown is set to '21 - Pessoa Física, exceto Segurado Especial'. Under 'Indicativo de Desoneração da Folha pela CPRB', 'Não Aplicável' is selected. The checkbox for 'Existência de acordo internacional para isenção de multa' is unchecked. The 'Situação da Pessoa Jurídica' and 'Situação da Pessoa Física' dropdowns are empty. The 'Indicativo opção da forma tributária contribuição previdencial' dropdown is set to '1 - Sobre a comercialização da sua produção', highlighted by a red arrow. The 'Transformação em sociedade de fins lucrativos - Lei 11.096/2005' section has empty fields for 'Data' and 'Percentual de contribuição'. The bottom toolbar contains icons for help, back, save, print, and forward.

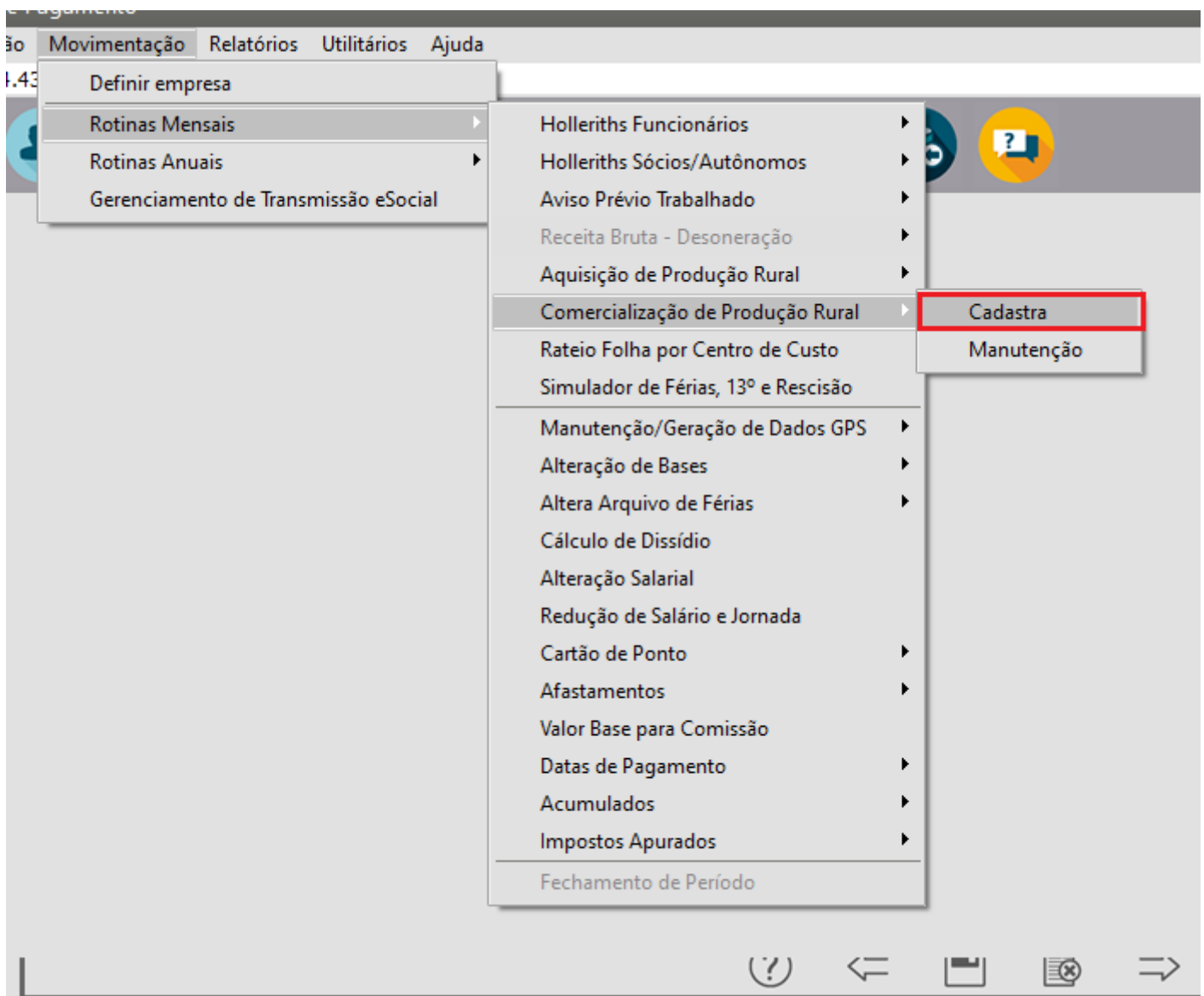

**Período:** Neste campo será apresentada o mês/Ano de referência no sistema;

**Tipo de Comercialização:** Com as opções de acordo com o leiaute.

- 2 - Comercialização da produção efetuada diretamente no varejo a consumidor final ou a outro produtor rural pessoa física por produtor rural pessoa física, inclusive por segurado especial, ou por pessoa física não produtor rural;
- 3 - Comercialização da produção por prod. rural PF/seg. especial - Vendas a PJ (exceto entidade inscrita no Programa de Aquisição de Alimentos - PAA) ou a intermediário PF;
- 7 - Comercialização da produção isenta de acordo com a Lei 13.606/2018 efetuada diretamente no varejo a consumidor final ou a outro produtor rural pessoa física por produtor rural pessoa física, inclusive por segurado especial, ou por pessoa física não produtor rural;
- 8 - Comercialização da produção da pessoa física/segurado especial para entidade inscrita no PAA;
- 9 - Comercialização da produção no mercado externo;

FP Comercialização da Produção Rural - Inclusão

Período

Mês: Janeiro Ano: 2020

Tipo de comercialização

2 - Comercialização da produção efetuada diretamente no varejo a consumidor final ou a outro produtor rural pessoa física  
 3 - Comercialização da produção por prod. rural PF/seg. especial - Vendas a PJ (exceto entidade inscrita no Programa de  
 7 - Comercialização da produção isenta de acordo com a Lei 13.606/2018 efetuada diretamente no varejo a consumidor final  
 8 - Comercialização da produção da pessoa física/segurado especial para entidade inscrita no PAA  
 9 - Comercialização da produção no mercado externo

Tipo Insc.	Núm. Inscrição	Valor Total Bruto da Comercialização
▶		

Para os tipos de comercialização **2** ou **9**, deverá ser lançado o valor total da comercialização.

FP Comercialização da Produção Rural - Alteração

Período

Mês: Janeiro Ano: 2020

Tipo de comercialização

2 - Comercialização da produção efetuada diretamente no varejo a consumidor final ou a outro produtor rural pessoa física

Cientes

Valor Total da Comercialização: R\$ 9.000,00

Tipo Insc.	Núm. Inscrição	Valor Total Bruto da Comercialização
▶		

Para os demais tipos poderá lançar o valor da mesma forma, ou poderá incluir os valores por clientes através da opção 'inclusão' no grupo de '**Cientes**':

No grupo de 'Clientes' será necessário informar o número de inscrição do adquirente, sendo que para o tipo de comercialização '8' o tipo de inscrição permitido será somente CNPJ;

No campo '**Valor Bruto da Comercialização**' ficará desabilitado. A função deste campo é trazer a soma automática dos valores bruto das notas de cliente, pois poderá ser lançado mais de uma nota para o mesmo cliente:

Comercialização da Produção Rural - Alteração

Período

Mês: Janeiro Ano: 2020

Identificação dos adquirentes da produção

Tipo Inscrição: ☒ CNPJ ☐ CPF Número Inscrição: 72.041.860/0001-84

Valor bruto da comercialização: R\$ 150.000,00

Detalhamento das notas fiscais

Nota Fiscal	Série	Data Emissão	Valor Bruto	Valor Contrib. Prev.	Valor Financ. Benef.	Valor Contrib. SENAR
1234	56	10/01/2000	R\$ 50.000,00	R\$ 300,00	R\$ 2.000,00	R\$ 1.000,00
7890	12	12/01/2000	R\$ 80.000,00	R\$ 2.000,00	R\$ 250,00	R\$ 300,00
2345	56	15/01/2000	R\$ 20.000,00	R\$ 5.000,00	R\$ 0,00	R\$ 0,00

ok

?

←

Save

Print

→

Também será possível lançar mais de um cliente para o mesmo tipo de comercialização. E na primeira tela, no campo **“Valor total da Comercialização”** será somado automaticamente todas as notas.

FP Comercialização da Produção Rural - Alteração

Período

Mês: Janeiro Ano: 2020

Tipo de comercialização: 3 - Comercialização da produção por prod. rural PF/seg. especial - Vendas a PJ (exceto entidade inscrita no Programa)

Cientes

Valor Total da Comercialização: R\$ 1.020.000,00

Tipo Insc.	Núm. Inscrição	Valor Total Bruto da Comercialização
CNPJ	72.041.860/0001-84	R\$ 150.000,00
CNPJ	74.338.839/0001-70	R\$ 800.000,00
CPF	744.066.670-40	R\$ 70.000,00

Processos Judiciais do Produtor

Nr. Processo	Valor Contrib. Prev.	Valor GILRAT	Valor Contrib. SENAR
*			

?

←

Save

✖

→

Em casos de processos judiciais com decisão/sentença favorável ao contribuinte e relativos à contribuição incidente sobre a comercialização, poderá ser incluído no próprio cadastro. O processo vinculado deve ser um processo válido e autorizado previamente no envio S-1070.

FP Comercialização da Produção Rural - Alteração

Período

Mês: Janeiro Ano: 2020

Tipo de comercialização: 3 - Comercialização da produção por prod. rural PF/seg. especial - Vendas a PJ (exceto entidade inscrita no Programa)

Clientes

Valor Total da Comercialização: R\$ 1.020.000,00

Tipo Insc.	Núm. Inscrição	Valor Total Bruto da Comercialização
CNPJ	72.041.860/0001-84	R\$ 150.000,00
CNPJ	74.338.839/0001-70	R\$ 800.000,00
CPF	744.066.670-40	R\$ 70.000,00

Processos Judiciais do Produtor

Nr. Processo	Valor Contrib. Prev.	Valor GILRAT	Valor Contrib. SENAR
* 12345678901234567890	R\$ 1.000,00	R\$ 1.500,00	R\$ 0,00

Após salvar o cadastro, é gerado uma carga de inclusão do evento S-1260, como eventos periódicos no gerenciador do e-Social.

Será permitido cadastrar apenas um registro com o mesmo tipo de comercialização, por mês. Ao tentar cadastrar o mesmo tipo de comercialização no mês, sistema deve exibir a mensagem: *"Para o tipo de comercialização indicado, já existe um registro no período."*

Comercialização da Produção Rural - Inclusão

Período

Mês: Janeiro Ano: 2020

Tipo de comercialização: 3 - Comercialização

Cientes

Tipo Insc.

Atenção

Para o tipo de comercialização indicado, já existe um registro no período.

OK

Processos Judiciais do Produtor

Nr. Processo	Valor Contrib. Prev.	Valor GILRAT	Valor Contrib. SENAR

Comercialização: R\$ 0,00

Se necessário incluir novo cliente para o mesmo tipo de comercialização, deverá editar o existente no mês, e caso já tenha concluído o S-1260, será gerado carga de retificação;

Para exclusão de registros cadastrados equivocadamente, se no mês/ano existir apenas um registro, poderá selecionar a opção de **'Elimina (F12)'** ou a opção **'Função Extra 1 - Excluir Mês'**, e se a carga S-1260 estiver concluída, será gerado a carga de exclusão S-3000.

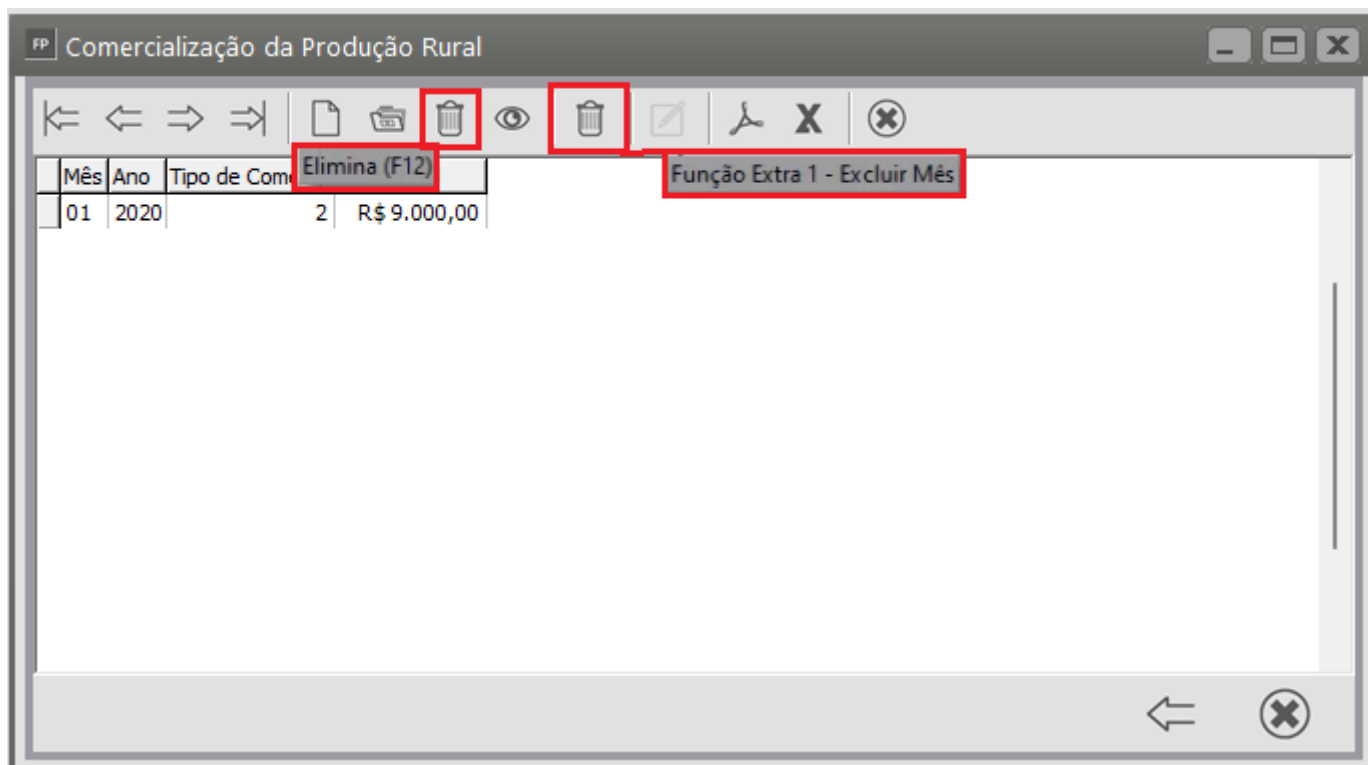

Se existir mais de um registro com tipos comercialização diferentes, dentro do mesmo mês/ano, e a exclusão for apenas de um dos tipos de comercialização, neste caso deverá utilizar a opção "Elimina (F12)". Será excluído apenas o registro selecionado, e será gerado a retificação do S-1260.

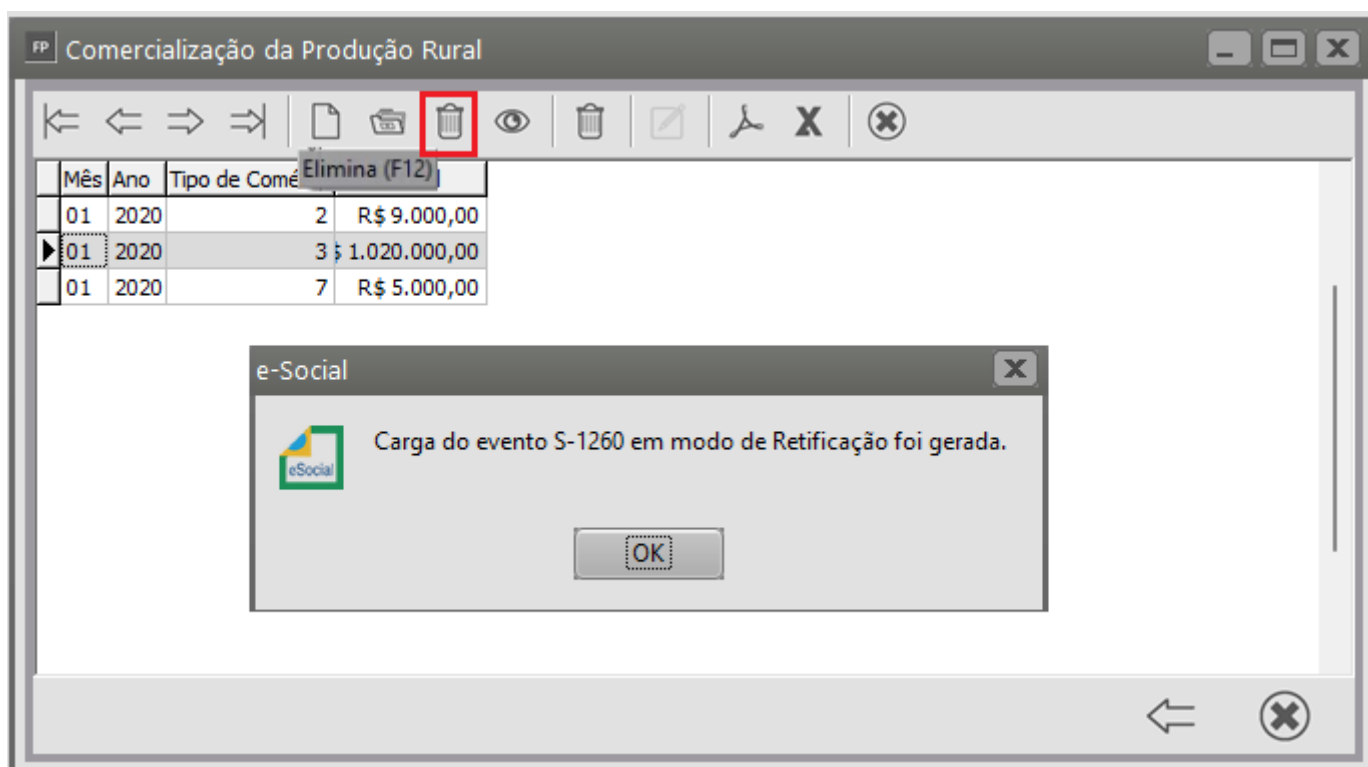

Apenas se dejetar excluir o mês todo, deverá selecionar a opção "Função Extra1 - Excluir Mês"



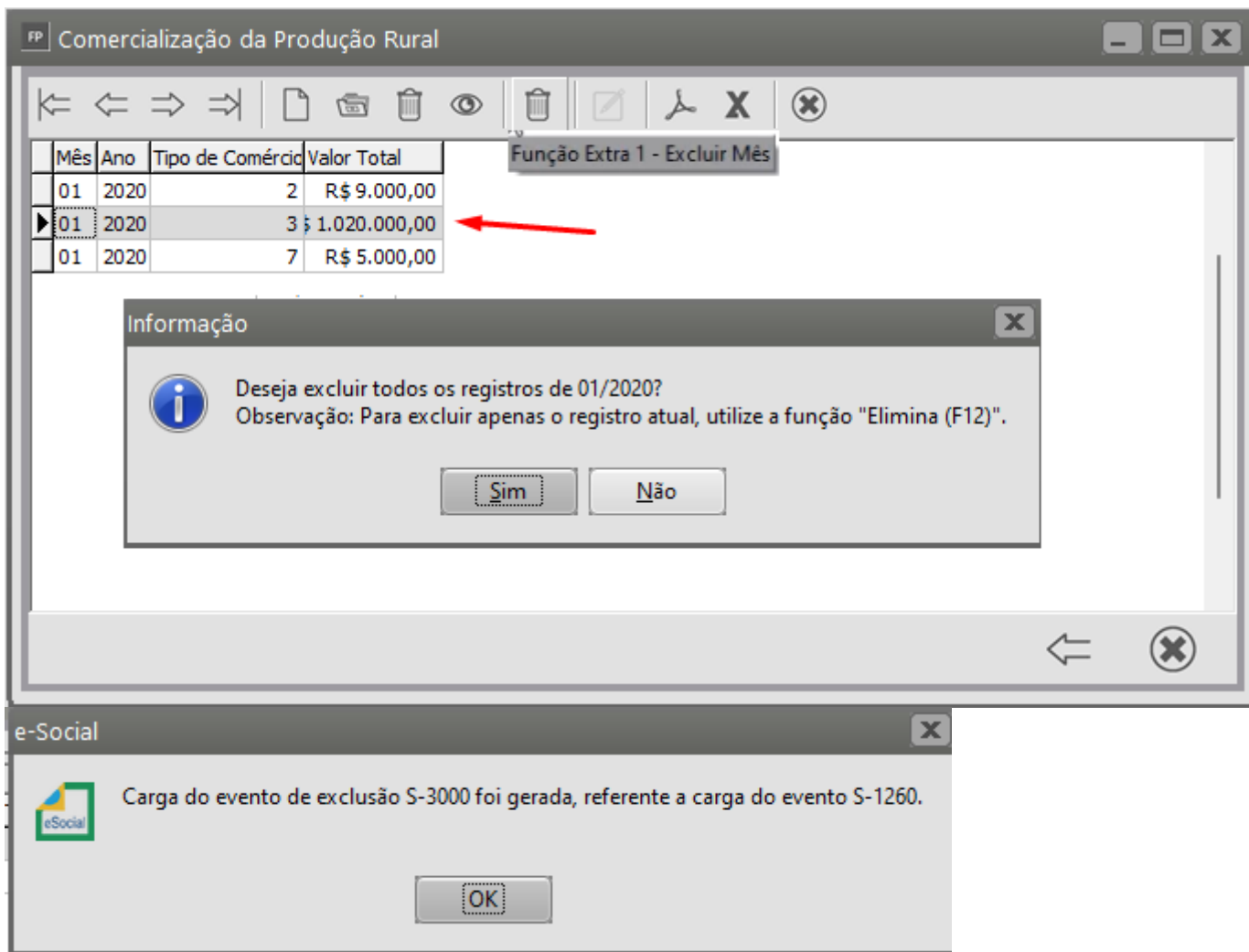

Revision #9

Created 29 August 2023 14:10:58 by Dayane Rubin

Updated 9 December 2024 18:31:26 by ProjetosD