

Valor base de comissão (Comissionista Puro)

e068 - Comissão (Comissionistas Puros)

O evento e068 somente deve ser utilizado para funcionários que são Comissionistas Puro, ou seja, que não possuem salário e recebem somente a Comissão. Será informado o percentual no cadastro, utilizando o holerith padrão comissionista e cadastrado o valor base em rotinas mensais para geração do holerith cruzando esses dados. (Base cadastrada x percentual informado no cadastro). Segue passo a passo abaixo:

Funcionário

Código: 2 Nome: Maria Cândido Salário Base: R\$ 0,00

Evento	Descrição	Prov./Desc.	Referência	Valor
e068	Comissão	Provento	0,00	R\$ 12.000,00
e070	Arredondamento do Mês	Provento	0,00	R\$ 0,92
e300	IRRF	Desconto	27,50	R\$ 2.154,07
e301	INSS	Desconto	14,00	R\$ 908,85

Total de Proventos: R\$ 12.000,92 **Total de Descontos:** R\$ 3.062,92

Base do INSS: R\$ 12.000,00 **Base do IR:** R\$ 11.091,15 **Base do FGTS:** R\$ 12.000,00 **Depósito do FGTS:** R\$ 960,00 **Salário Líquido:** R\$ 8.938,00

1º Passo) Cadastro do Valor Base para Comissão

Para informar o valor da comissão acesse o menu **Movimentação > Rotinas Mensais > Valor base para Comissão**



Clique na opção "Novo" , informe o funcionário e o valor base da comissão do mês, essa função tem a finalidade de informar o valor da comissão para os funcionários que são comissionistas, ou seja não recebem salário fixo.

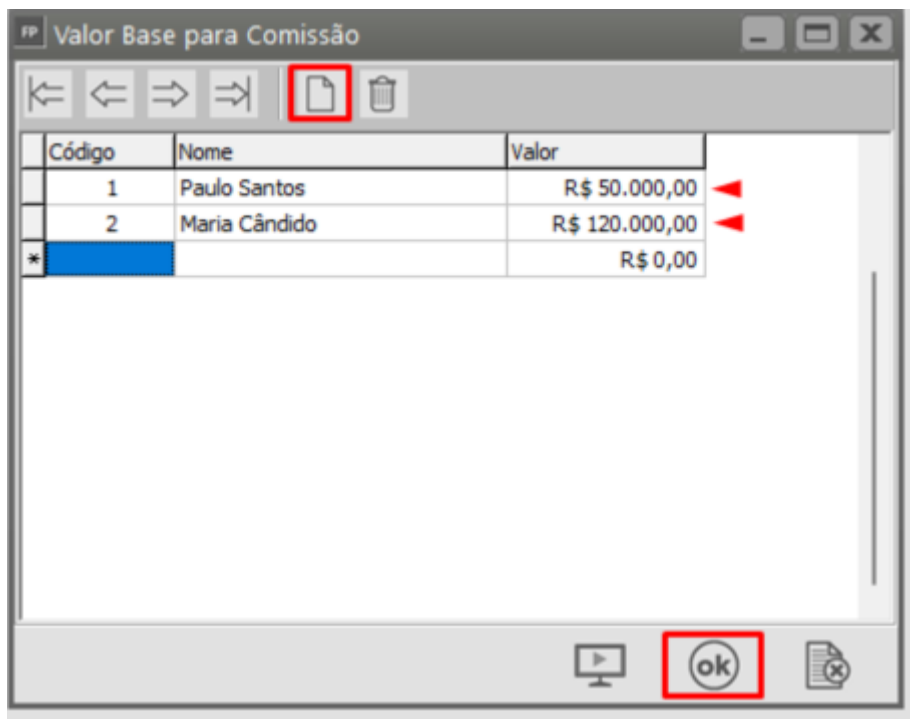

2º Passo) Criar o Holerith Padrão

Verifique se está sendo utilizado o Mensalista ou Mensalista sem IR no adiantamento, abra o mesmo no menu **Manutenção > Tabelas > Holerith Padrão** e anote os eventos para criar um novo Padrão utilizando os mesmos eventos, substituindo apenas o e001 pelo e068.

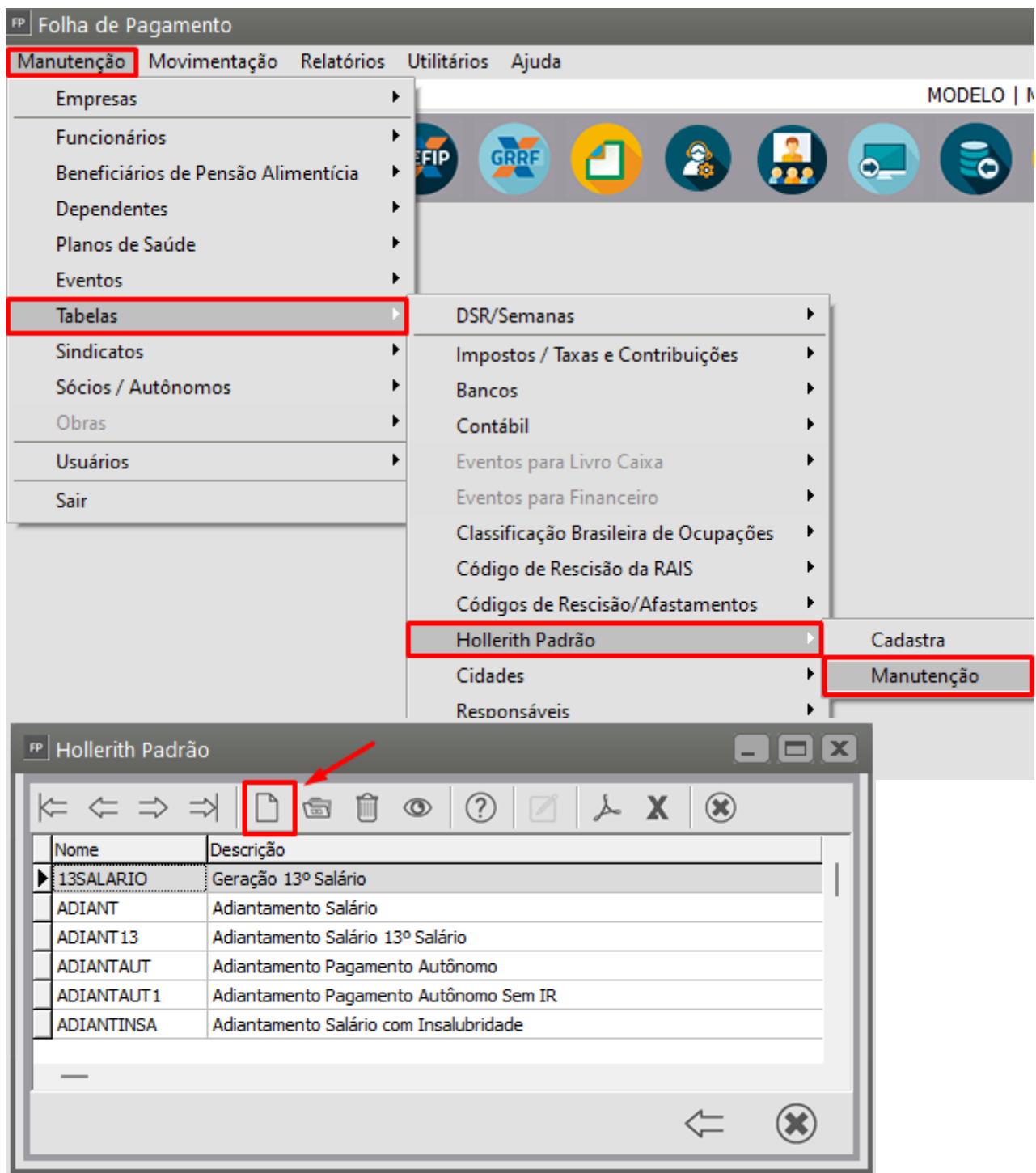

3º Passo) Informar percentual e Holerith Padrão COMISSÃO

Acesse o cadastro do funcionário vá na **aba Informações Contratuais, sub aba Informações para Cálculo**, defina que é comissionista e informe a porcentagem da comissão. Deve ser criado um hollerith padrão para comissionista sendo substituído o evento **e001- Salário Base** pelo evento **e068 - Comissão**, desta forma o sistema gerará o hollerith do funcionário, calculando o valor do salário automaticamente.

Identificação | **Informações Contratuais** | **Rescisão/Afastamentos e Transferência/Benefício Extraordinário Mensal** | C < >

Informações do Contrato | Tipos de Contrato | **Informações para Cálculo** | Estagiário | Trabalhador Temporário | Sindicato / FGTS < >

Informações Salariais

Tipo de Salário: Mensal | Salário Base: R\$ 0,00 | Salário Anterior: 00,00 | Descrição do Salário por Tarefa ou não Aplicável:

Vínculos

Carga Horária: 1 | Horas: Diárias: 7,3333 | Semanais: 44 | Mensais: 220 | Regime Revezamento:
 | Período de Trabalho:
 | Contrato a tempo Parcial (referente à Jornada Parcial):
☐

Código Lotação:
 | Centro de Custo: 1

Configurações

Holleriths Padrões

Adiantamento: Mensal | ADIANT:
 → COMISSAO:
 | Adiant. 13º: 13º Salário | ADIANT 13:
 | 13SALARIO:

% Adiantamento Salário: 0,00

☐ Recolhe GRCI trimestralmente

☐ Alíquota de SAT Diferenciada (Insalubridade)

☐ Utiliza dedução mais benéfica para composição da Base de Cálculo do IRRF

Forma Pagto

☐ Mensal | ☐ Quinzenal | ☐ Semanal

☒ Comissionista

Percentual: 10

Indicativo Pensão Alimentícia - FGTS: 0 - Não existe pensão alimentícia

% Pensão Alimentícia: 0,00 | Valor Pensão Alimentícia:

4º Passo) Gerar o Holerith normalmente

FP | **Holleriths - Mensal** | - | □ | X

Funcionário

Código: 2 | Nome: Maria Cândido | Salário Base: R\$ 0,00

Evento	Descrição	Prov./Desc.	Referência	Valor
e068	Comissão	Provento	0,00	\$ 12.000,00
e070	Arredondamento do Mês	Provento	0,00	R\$ 0,92
e300	IRRF	Desconto	27,50	R\$ 2.154,07
e301	INSS	Desconto	14,00	R\$ 908,85

Elimina | **Altera** | Total de Proventos: R\$ 12.000,92 | Total de Descontos: R\$ 3.062,92

Base do INSS: R\$ 12.000,00 | Base do IR: R\$ 11.091,15 | Base do FGTS: R\$ 12.000,00 | Depósito do FGTS: R\$ 960,00 | Salário Líquido: R\$ 8.938,00

? < X >

Lembrete: Se no cadastro do sindicato houver um valor informado para Piso Salarial, o valor calculado no evento e068 não poderá ser inferior ao valor do Piso Salarial.

Exemplo: Funcionário N°1, informado código do Sindicato 01, e no cadastro do Sindicato está informado um piso salarial de R\$ 10.000,00. Ao gerar o holerite mensal, caso o valor calculado para o evento e068 seja inferior ao piso salarial (10.000,00), o valor a ser pago no evento e068 deverá ser o valor do Piso Salarial.

Para verificar o Sindicato acesse no cadastro do funcionário a aba **Informações Contratuais > Sindicato/FGTS:**

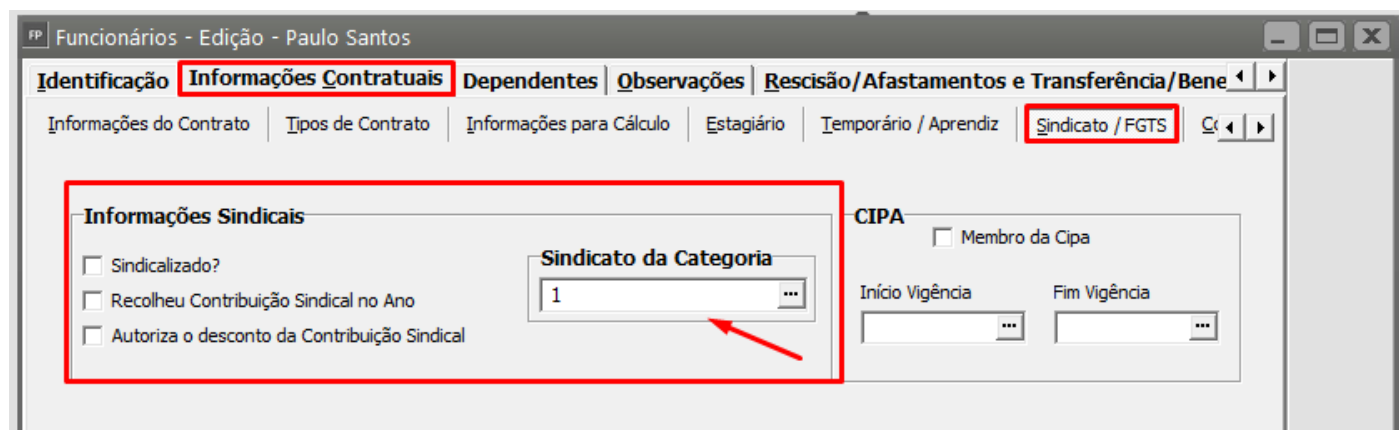

Em seguida verifique se foi informado o Piso em **Manutenção > Sindicatos:**

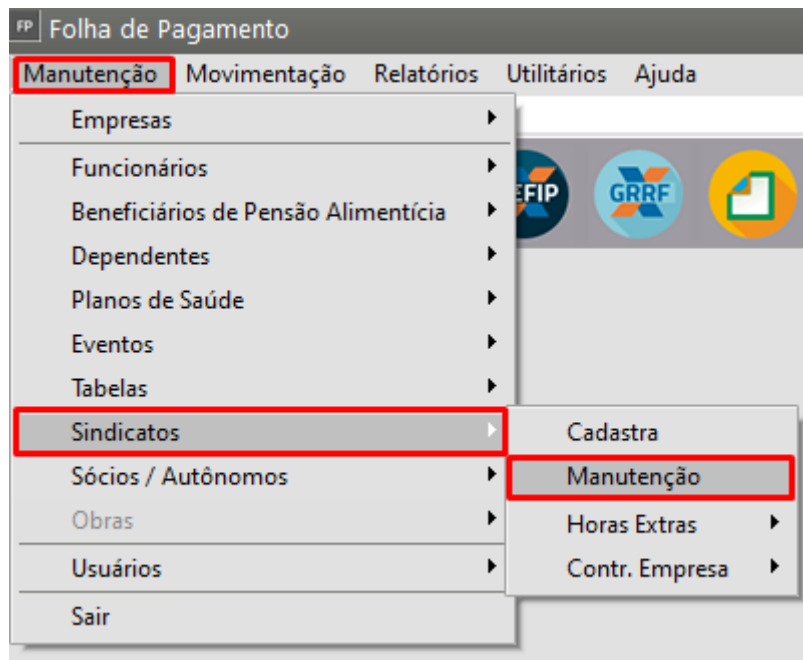

Aba Inform. Gerais:



FP

Sindicatos - Alteração

Inform. Gerais

Inform. Adicionais / Observações

Estabilidade

Código

1

Código da Entidade Sindical

111.111.111.1111-1

CNPJ

12.890.807/0001-26

Registro no MTE

111111111111111

Nome

SINDICATO PATRONAL

Complemento - Nome

Endereço

RUA 1

Número

1

Complemento

CEP

13500-000

DDD

11

Telefone

1111-1111

Bairro

CENTRO

Município

RIO CLARO

UF

SP

Referência de Contribuição

% Contr. Assist.

1,00

Mês Base Dissídio

09

Piso Salarial

R\$ 1.500,00

☐ por hora

Data Base

Dia / Mês

01/09

Informações adicionais guia de GRCSU

Tipo da Entidade

Sindicato

Agência / Código do Cedente

1111

111.111.11111-1

11111

Código da Entidade Principal (deve existir na base do SITCS)

Revision #14

Created 24 May 2023 08:50:23 by ProjetosD

Updated 26 August 2024 12:10:36 by SuporteVR