

Importação do Arquivo eConsignado - Funcionários, Sócios e Autônomos

<https://www.youtube.com/embed/p-8WI2QKjs0>

A Empresa tomará conhecimento sobre o **Crédito do Trabalhador** através do recebimento de uma notificação no [DET \(Domicílio Eletrônico Trabalhista\)](#), informando que tem trabalhadores com empréstimos para descontos, e terá que acessar o portal **Emprega Brasil** para poder ter informações sobre os detalhes do empréstimo, como: valores, quantidades de parcelas e etc.

Já que esse empréstimo será descontado em folha, as empresas precisarão enviar as informações para o eSocial, com a **natureza da rubrica 9253**, e esses valores serão apresentados no **FGTS digital para emissão da guia**. As empresas deverão pagar as guias no prazo, e a Caixa irá receber os valores e fazer o repasse para a instituição financeira, dando quitação na parcela do empréstimo.

Existem **exceções** para o **Empréstimo eConsignado/Crédito do Trabalhador**:

- Trabalhadores com Empréstimo Consignado Pré-Existente
- [Trabalhadores Intermitentes](#)
- [Aprendizes](#)
- Temporários
- Pessoas sem vínculo trabalhista ativo

Para que você realize a importação do Arquivo eConsignado dos Funcionários da Empresa, acesse o menu **Utilitários>Importação de Dados>eConsignado>Funcionários**

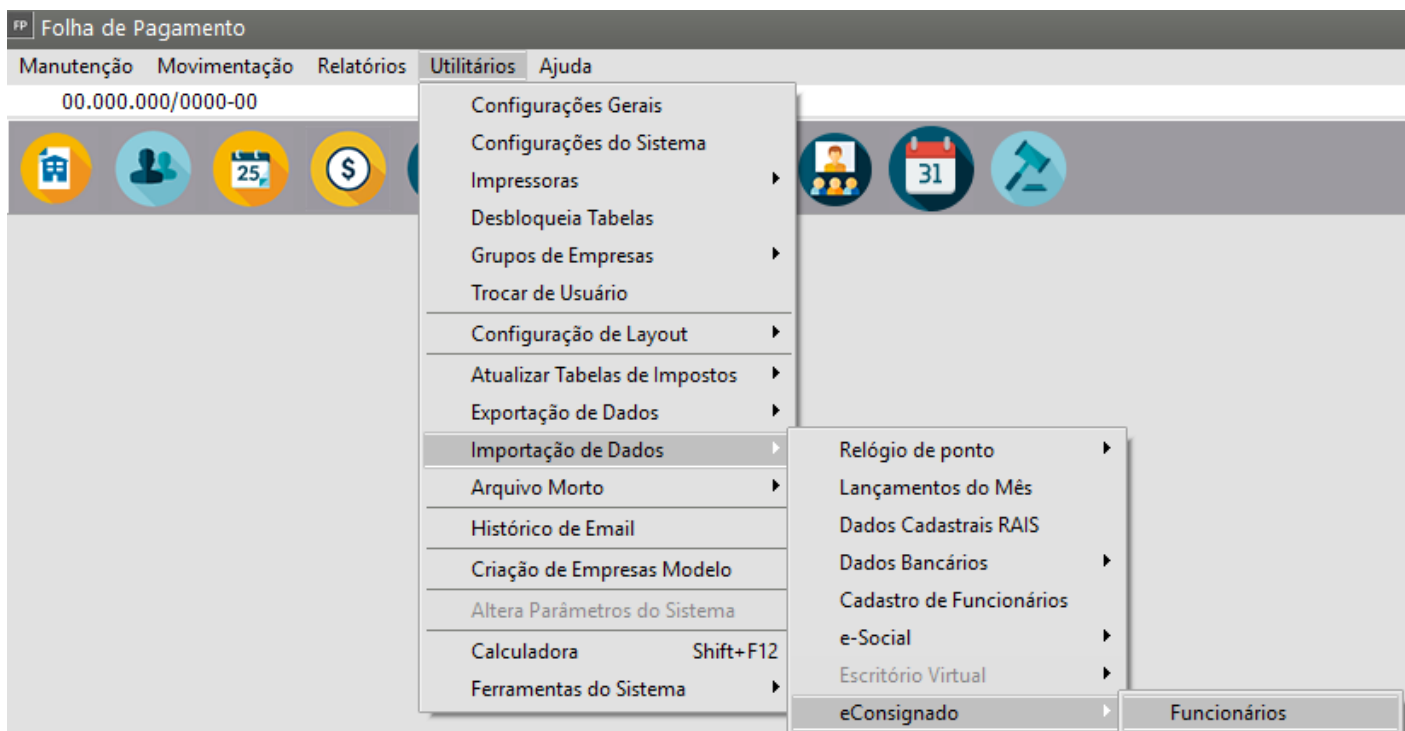

O Sistema apresentará a tela para que você informe o local/diretório onde está o arquivo que será importado, informe o caminho em seguida clique em OK

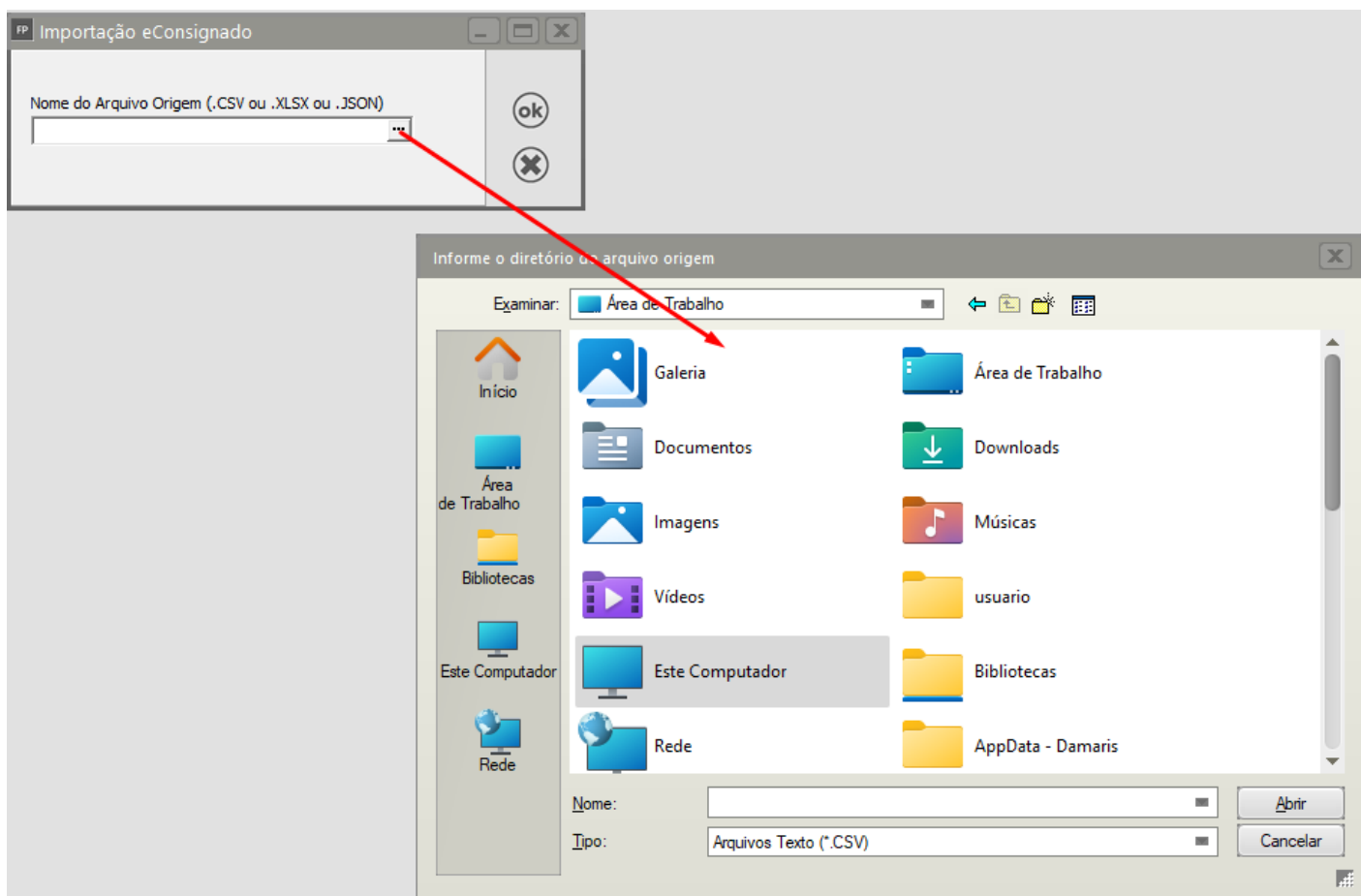

Para que você realize a importação do Arquivo eConsignado dos Funcionários da Empresa, acesse o menu **Utilitários>Importação de Dados>eConsignado>Sócios e Autônomos**



O Sistema apresentará a tela para que você informe o local/diretório onde está o arquivo que será importado, informe o caminho em seguida clique em OK

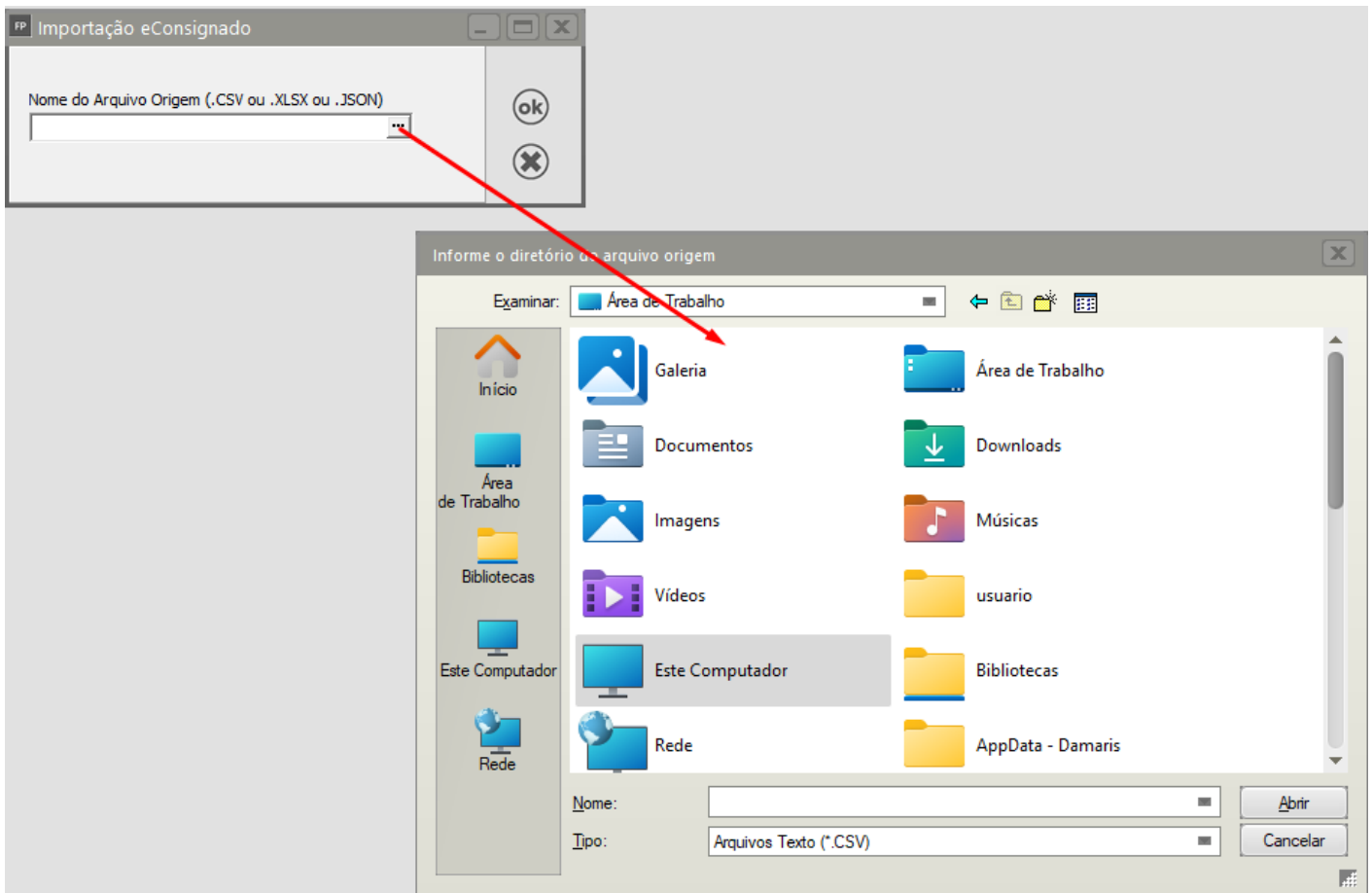

Veja também os Itens:

- [importação do Arquivo eConsignado - Funcionários, Sócios e Autônomos](#)
- [Cadastro de Empréstimo eConsignado - Medida Provisória nº 1292 de 2025](#)
- [Cadastro de Empréstimo eConsignado no Hollerith Mensal](#)
- [Cadastro de Empréstimo eConsignado no Recibo de Férias](#)
- [Cadastro de Empréstimo eConsignado no Hollerith de Adiantamento Salarial](#)
- [Cadastro de Evento eConsignado](#)
- [Relatório do eConsignado](#)
- [Cadastro de Evento para eConsignado](#)

Revision #15

Created 4 June 2025 18:51:47 by ProjetosD

Updated 29 April 2026 14:19:13 by ProjetosD