

Escrituração de Cupom Fiscal

<https://www.youtube.com/embed/ijUUqPQ7Jg4>

Para realizar a escrituração de dados de **Cupons Fiscais**, primeiramente deve-se parametrizar a empresa em **Manutenção>Empresas>Parâmetros Adicionais da Empresa**

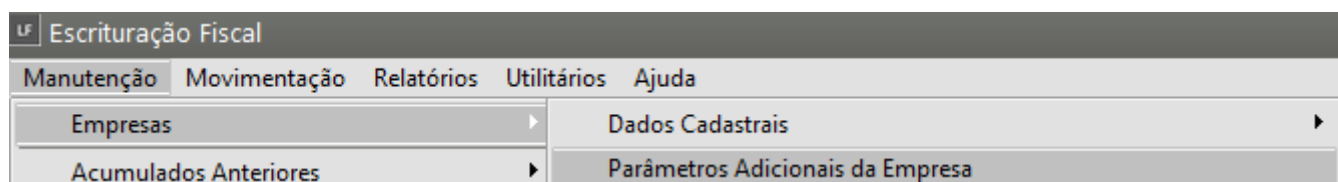

Aba 'Livro de Saídas' que **escritura Cupom Fiscal** e se utiliza ou não **Mapa Resumo**.

Parâmetros Adicionais da Empresa -01/2023 Alteração

Mês e Ano de Efetivação dos Parâmetros | Identificação | **Livros** | Impostos | Integrações | Responsável

Entradas / Saídas | Serviços Prestados/Tomados | Caixa / Combustível / Veículos

Livro de Entradas

Escritura o Livro Nº do Livro: [] Modelo: [] Imprime:

Gera Automaticamente as Observações de Faturamento?

Imprime Faturamento de Venda e Prest. de Serviços separados?

CFOP para nota de remessa de material para o canteiro de obras: [] []

Razão Social dos Fornecedores

UF nas Notas Fiscais

Totais por Decêndio ou Quinzena

Resumo por Estado

Resumo por CFOP

Desdobr. do Cód.Fiscal no Res. por CFOP

Resumos em Páginas separadas

Resumo do Simples Estadual

Livro de Saídas

Escritura o Livro Nº do Livro: [] Modelo: [] Código DIPAM: [] Imprime:

Escritura Cupom Fiscal? Retém Impostos na Fonte

Empresa está obrigada a emitir o Mapa Resumo ECF

UF nas Notas Fiscais

Totais por Decêndio ou Quinzena

Resumo por Estado

Resumo por CFOP

Desdobr. do Cód.Fiscal no Res. por CFOP

Resumos em Páginas separadas

Resumo do Simples Estadual

Escriturar Informações Adicionais para o EFD Importar/exportar Código do Produto como Referência Alternativa

Escritura Itens das Notas Fiscais Entradas / Saídas

De todas as Notas Das notas de Combustíveis Nenhuma



Em seguida, em **Manutenção>Tabelas>Emissor de Cupom Fiscal**,

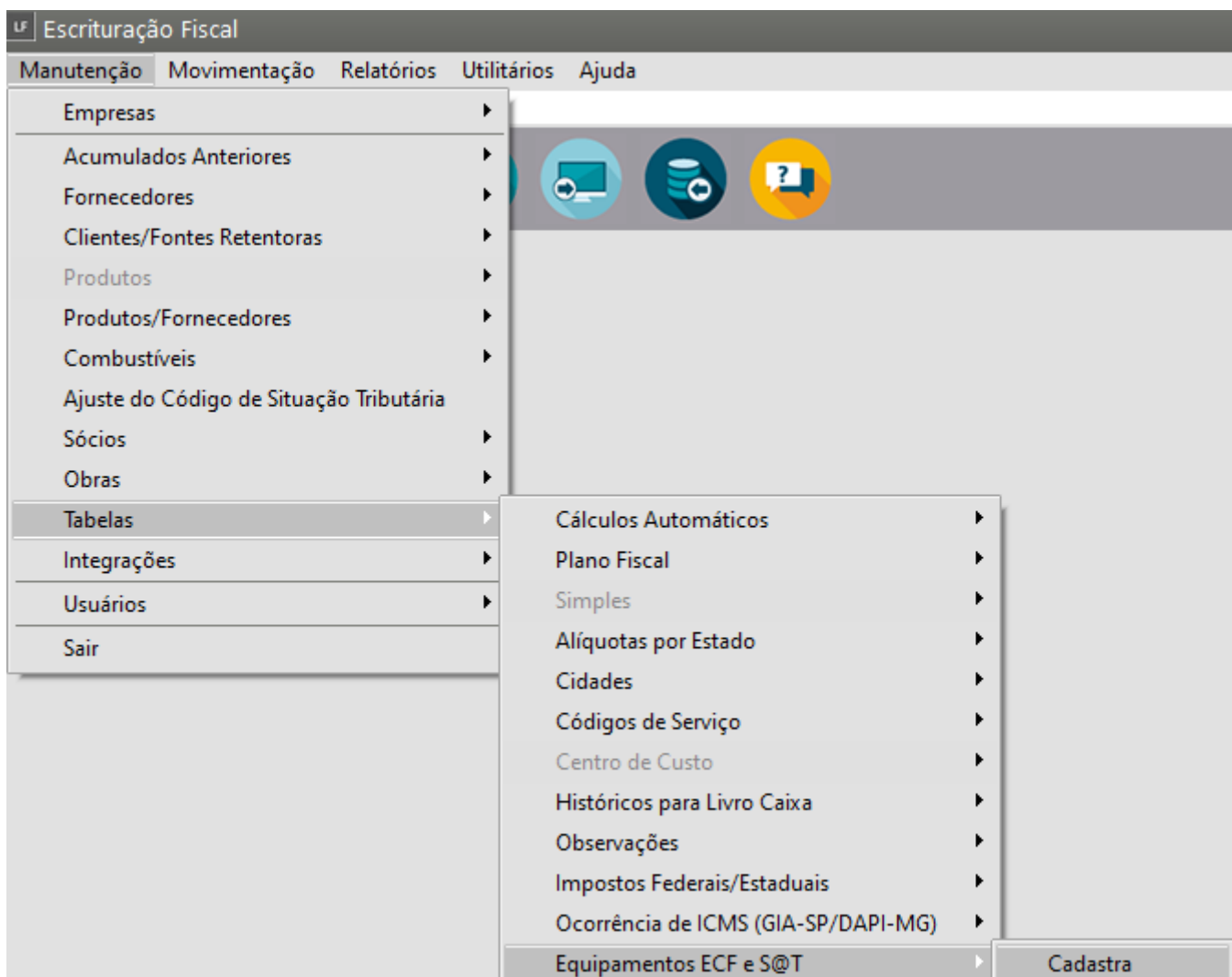

Você deverá cadastrar todas as **máquinas emissoras de cupom fiscal** da empresa, e seus respectivos dados, como total inicial etc.

Equipamento ECF ou S@T - Inclusão



Máquina Série

Número do Caixa

Modelo do equipamento

Grande total inicial Desativada em

Modelo do documento fiscal

?  

Feitas as configurações, em **Movimentação>Escrituração do Livro de Saídas>Cadastra**

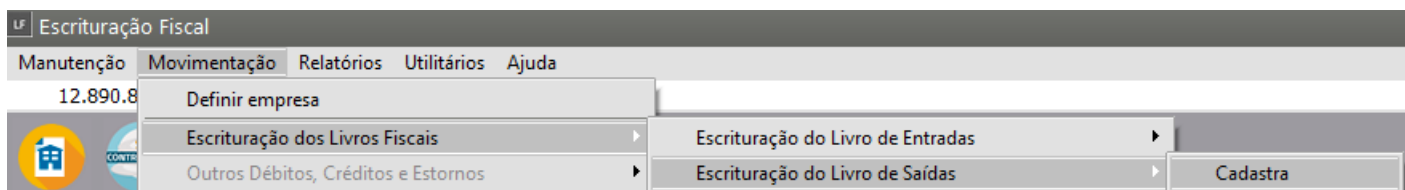

Informe o modelo de cupom **fiscal (2C, 2D...),**

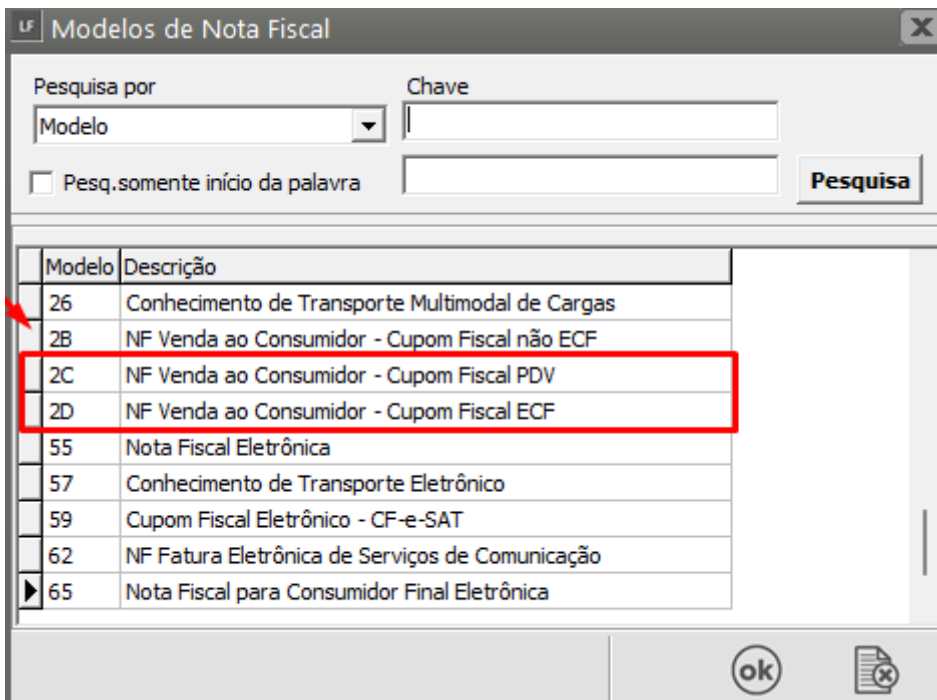

E em seguida o número correto da **máquina** que emitiu o cupom fiscal, cadastrada anteriormente

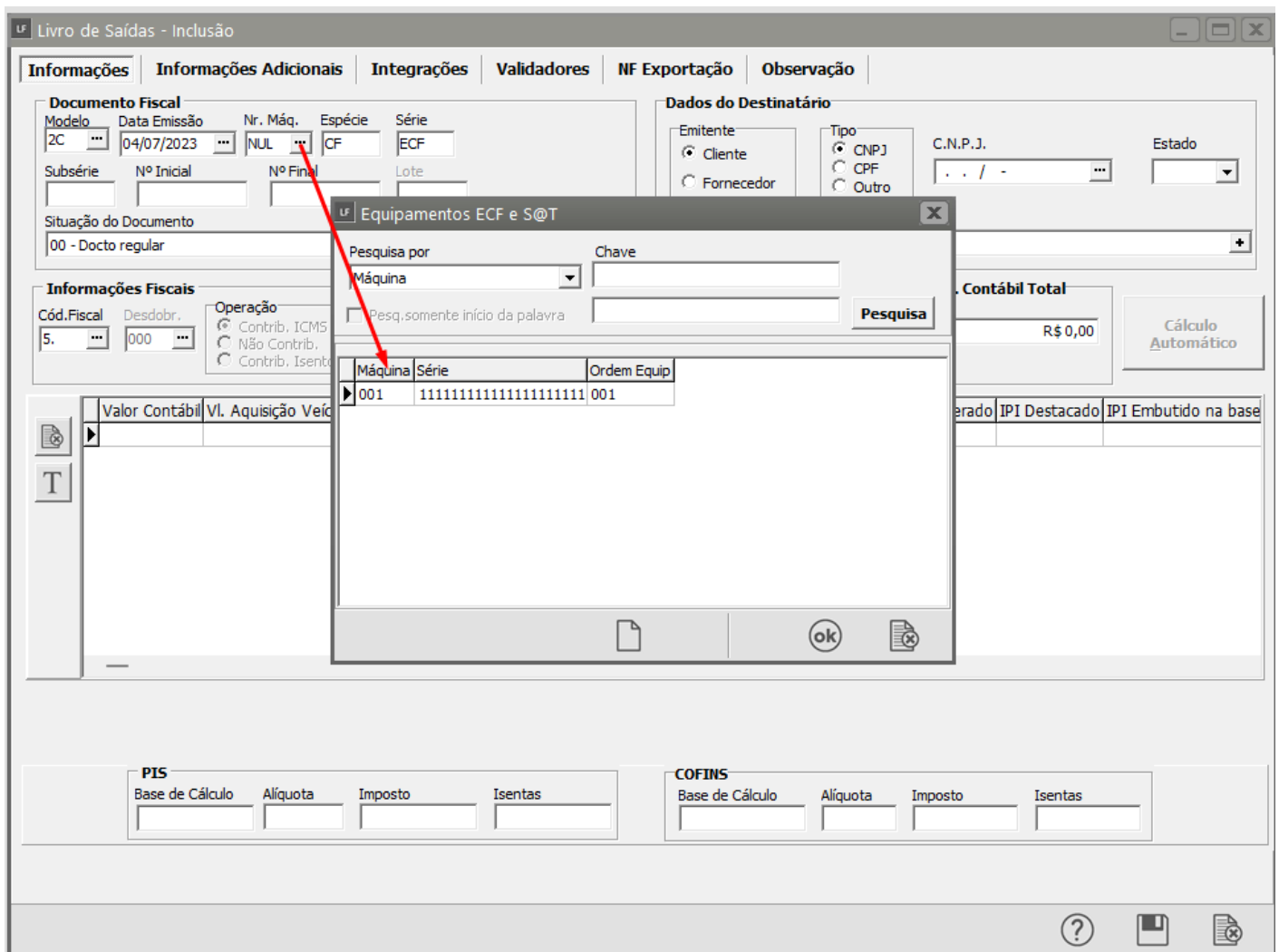

Automaticamente o Sistema entenderá que se trata de um **lançamento de Cupom Fiscal** e já preencherá os campos de **espécie e série**, além de trazer a aba referente aos dados do cupom como **descontos, cancelamentos, e o valor do grande total do dia**.

UF Livro de Saídas - Inclusão

Informações | Informações Adicionais | Integrações | Validadores | NF Exportação | Observação

Documento Fiscal

Modelo	Data Emissão	Nr. Máq.	Espécie	Série
2C	04/07/2023	001	CF	ECF

Subsérie Nº Inicial Nº Final

Situação do Documento
00 - Docto regular

Dados do Destinatário

Emitente: Cliente Fornecedor

Tipo: CNPJ CPF Outro

C.N.P.J. Estado

Razão Social

Informações Fiscais

Cód.Fiscal Desdobr. Operação

5. 000 Contrib. ICMS Não Contrib. Contrib. Isento Inscrição

N.F. Complementar Anulação Substituição

Nº NF Referenciada

Vl. Aquisição Veículos R\$ 0,00

Vl. Contábil Total R\$ 0,00

Cálculo Automático

Valor Contábil	Vl. Aquisição Veículos	Base Calc.ICMS	Aliq. ICMS	Imposto ICMS	Isentas ICMS	Outras ICMS	ICMS Desonerado	IPI Destacado	IPI Embutido na base

PIS

Base de Cálculo	Alíquota	Imposto	Isentas

COFINS

Base de Cálculo	Alíquota	Imposto	Isentas

?

image not found or type unknown



Livro de Saídas - Inclusão

Informações | Informações Adicionais | Integrações | Validadores | NF Exportação | Observação

Modalidade Frete

- Contratação do Frete por conta do Remetente (CIF)
- Contratação do Frete por conta do Destinatário (FOB)
- Contratação do Frete por conta de Terceiros
- Transporte Próprio por conta do Remetente
- Transporte Próprio por conta do Destinatário
- Sem Ocorrência de Transporte

% Base de Cálculo do IRPJ: 0,00

% Base Cálculo CSLL: 0,00

Município de Origem
Código do município de origem: [...]

Tipo Faturamento: [...]

DIPAM / ZonaFranca / ALC
Código do Município: [...]
Código DIPAM: [...]

Informações para o SINCO
Descrição do item de maior valor: [...]

Mapa Fiscal

Situação Tributária	Valor
[...]	[...]

Contador de Reinício de Operação: 001

Número do Contador de Redução Z: 000001

Número Mapa Resumo: [...]

Grande Total do Fim do Dia: R\$ 0,00

Há também a opção de escrituração de itens dos cupons fiscais, através do menu **Movimentação>Detalhamento de Redução Z>Cadastra**.

Escrituração Fiscal

Manutenção | Movimentação | Relatórios | Utilitários | Ajuda

12.890.8

Definir empresa

Escrituração dos Livros Fiscais

- Outros Débitos, Créditos e Estornos
- Valores Adicionais
- Ajuste Pis / Cofins
- Estimativa Mensal - IRPJ
- Estimativa Mensal - CSLL
- Apuração IRPJ
- Apuração CSLL
- Impostos Apurados
- Segregação das Receitas para o Simples Nacional
- Registro de Quebras

Escrituração do Livro de Entradas

Escrituração do Livro de Saídas

Escrituração do Livro de Serviços

Escrituração do Livro de Serviços Tomados

Escrituração do Livro Caixa

Escrituração do Livro de Inventário

Escrituração do Livro de Veículos

Escrituração dos Itens das Notas Fiscais

Escrituração do CIAP

Escrituração das Movimentações de Combustíveis

Detalhamento de Redução Z (Cupom Fiscal) Cadastra

Essa escrituração é necessária para fins de exportação de dados para o **SPED Fiscal**

UF Detalhamento de Redução Z (Cupom Fiscal) - Inclusão

Documento Fiscal

Nº Cupom Fiscal: [] Modelo: [] Série: [] Num. Maq.: []

Data Emissão: [] Cód.Fiscal: [.] Desdobl.: []

Chave de acesso: []

Dados do Destinatário

Emitente: Cliente Fornecedor

Tipo: CNPJ CPF Outro

CNPJ: [.] / [.] - []

Razão Social: []

Cod. Produto	Unid. Medida	Quantidade	Val. Unitário	Val. Total	Val. Desconto	Sit. Trib. ICMS	Base ICMS	Aliq. ICF
▶								

Valor Total Cupom: [] **R\$ 0,00**

Caso utilize **mapa resumo**, poderá emití-lo através do menu **Relatórios>Mapa Resumo ECF**.

UF Escrituração Fiscal

Manutenção Movimentação **Relatórios** Utilitários Ajuda

12.890.807/0001-26

- Livros Fiscais ▶
- Guia de Recolhimento ▶
- Relatórios Auxiliares Mensais ▶
- Demonstrativo Retenções do INSS
- Mapa Resumo ECF**

UF Mapa Resumo ECF

Informações Principais | Observações

Período de Referência

Data Inicial: [//] Data Final: [//]

Numeração Inicial

Mapa: [1]

Configurações

Impressora

Formulário (col.)

80 132

Relatório oficial

Impressão conforme Anexo VI do Convênio ICMS nº 9 de 03.04.2009

Veja também os Itens:

- [Escriturando Livro de Entradas](#)
- [Escriturando Livro de Saídas](#)
- [Escriturando Livro de Prestação de Serviços](#)
- [Escriturando Livro de Serviços Tomados](#)
- [Escriturando Livro Caixa](#)
- [Escriturando Livro de Inventário](#)
- [Importando Arquivos TXT](#)
- [Importando Arquivos Temporários](#)
- [Escrituração do Livro de Veículos](#)
- [Escrituração do Livro Caixa](#)
- [Escrituração do Livro de Combustíveis - Tanque/Bomba](#)
- [Parametrizando o Sistema - Livros](#)
- [Parametrizando o Sistema - Livros de Serviços](#)
- [Parametrizando o Sistema - Livro Caixa](#)
- [Escrituração do Livro de Combustíveis - Registro 1300 do EFD ICMS/IFI](#)
- [Escrituração do Livro de Entradas, Saídas e Serviços](#)
- [Escrituração do Livro de Serviços Prestados e Tomados](#)
- [Escrituração de Cupom Fiscal](#)
- [Escrituração do Livro de Entradas no Sistema Livros Fiscais](#)

Revision #15

Created 9 June 2023 17:02:06 by ProjetosD

Updated 11 May 2026 12:20:47 by ProjetosD