

Exportação de Dados DAPI MG

DAPI- Declaração de Apuração e Informação do ICMS.

Para empresas enquadradas no Simples Nacional

Apurar e informar ao Estado, mensalmente, o valor a ser pago ou restituído a título de Imposto sobre Operações relativas à Circulação de Mercadorias e sobre Prestações de Serviços de Transporte Interestadual e Intermunicipal e de Comunicação (ICMS) é uma obrigação das empresas inscritas no cadastro de contribuintes de Minas Gerais, enquadradas no regime de Débito e Crédito. O contribuinte enquadrado no regime de recolhimento Isento ou Imune entregará a DAPI 1 somente quando realizar operações ou prestações sujeitas ao recolhimento do imposto. Para isso, o contribuinte deve utilizar a Declaração de Apuração e Informação do ICMS (DAPI).

Essa Declaração é gerada pelo aplicativo denominado DAPISEF e entregue pelo mesmo aplicativo onde foi gerada, ou pelo aplicativo Transmissor Eletrônico de Documentos da Secretaria de Estado de Fazenda, TEDSEF, caso este esteja instalado em outro computador.

Lembre-se:

O aplicativo transmissor solicita “Domínio”, “Usuário” e “Senha” do responsável pela empresa. A senha, nesse caso, é a mesma utilizada para acesso ao Sistema Integrado de Administração da Receita Estadual (SIARE).

DAPI Simples é o nome da declaração de apuração e informação do ICMS que deve ser entregue, mensalmente, à SEF/MG, pelas microempresas e empresas de pequeno porte enquadradas no regime simplificado de apuração do ICMS.

É gerada pelo Sistema de Apuração e Pagamento Informatizados do ICMS ([SAPI](#)), e sua entrega se faz utilizando o aplicativo “Transmissor Eletrônico de Documentos” da SEF/MG ([TEDSEF](#)).

A transmissão eletrônica da DAPI Simples é efetuada segundo os padrões do Sistema Integrado de Administração da Receita Estadual ([SIARE](#)), com acesso restrito a usuários inscritos no cadastro informatizado da SEF/MG, mediante senha.

Para que a geração do DAPI seja feita corretamente, é necessário que no menu Manutenção/Empresas/Dados Cadastrais, o Estado seja MG

Também é necessário que exista um Inscrição Estadual cadastrada para a empresa, caso essa Inscrição não seja informada, ao gerar o arquivo DAPI, o sistema dará mensagem.

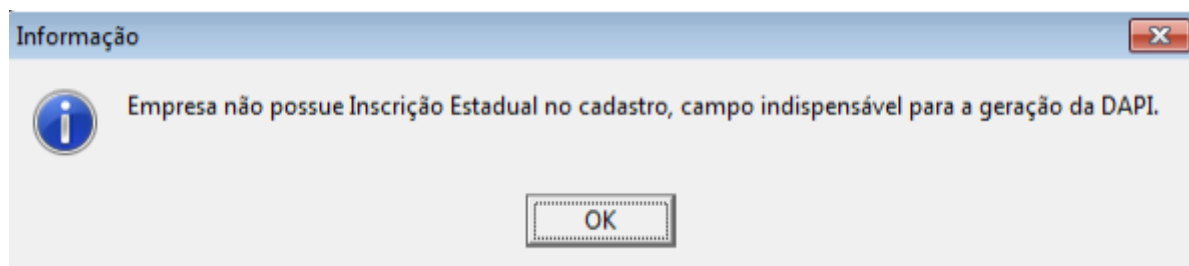
A imagem é uma captura de tela de uma interface web para a manutenção de dados de empresas. O título da janela é "Empresas - Alteração". Há duas abas: "Identificação" (selecionada) e "Parâmetros Gerais".
Na aba "Identificação", os campos são organizados em seções:
- **Identificação:** Nome Abreviado (campo com "MODELO"), Tipo (radio buttons para CNPJ, CPF, Outro), CNPJ (campo com "11.111.111/1111-80"), Inscrição Estadual/Produtor Rural (campo com "1111111111111111", destacado por um retângulo vermelho), Situação (radio buttons para Ativo, Inativo).
- **Razão Social:** Campo com "DAPI".
- **Razão Social por Extenso:** Campo com "DAPI".
- **CAEPF:** Campo com "... / -".
- **Estabelecimento:** Radio buttons para Único, Matriz, Filial.
- **Abrev. Matriz:** Campo com "...".
- **Localização:** Logradouro (campo com "Rua"), Endereço (campo com "1"), Complemento, Número, Bairro, Código Cidade (IBGE) (campo com "..."), Cidade, Estado (menu suspenso com "MG" selecionado, destacado por um retângulo vermelho), CEP.
- **Contato:** Telefone, Fax, Contato.
- **E-mail:** Campo com "damaris.projetos@supersoft.com.br".
- **Homepage:** Campo com "ss".
No rodapé da seção de identificação, há uma caixa vermelha com o texto "Campos obrigatórios eSocial / REINF".
No rodapé da janela, há uma barra com ícones: um círculo com uma interrogação, uma seta para trás, um ícone de salvar, um ícone de cancelar (seta para trás com um X) e uma seta para frente.

Para geração do arquivo, acesse o menu Utilitários/Exportação de Dados/DAPI-MG.

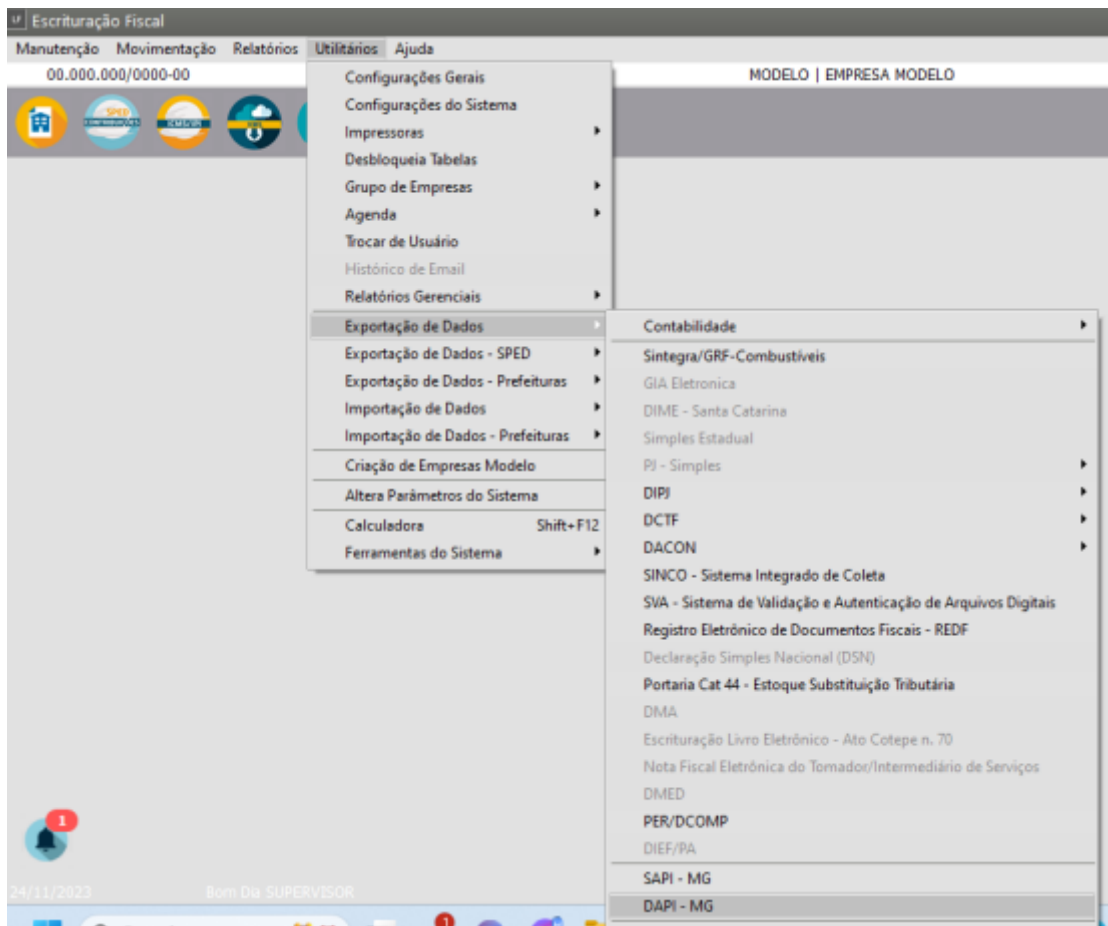

- Informe o Período de Referência do arquivo e clique em Ok.

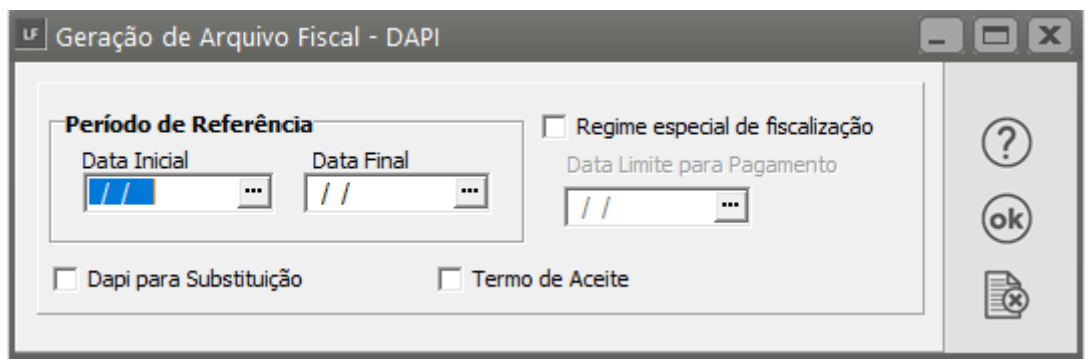

Será solicitado um local onde o arquivo deverá ser salvo.

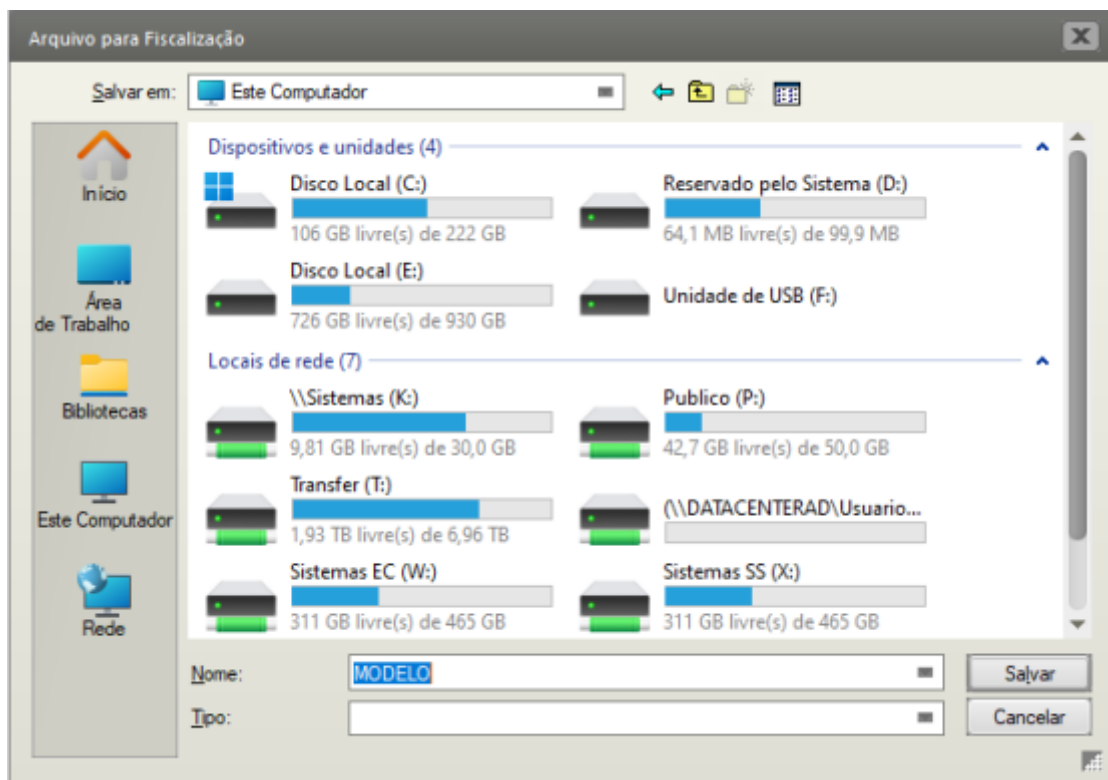

Em seguida acesse o Programa DAPISEF e importe o arquivo.



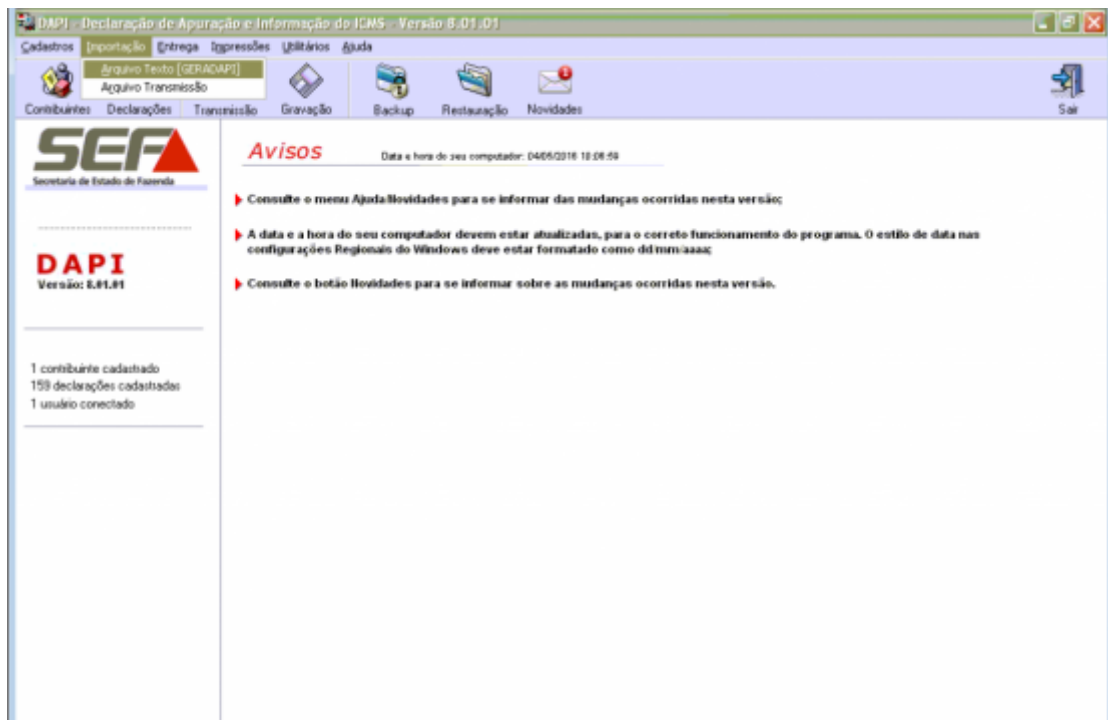

Revision #3

Created 27 November 2023 13:59:15 by CriadoraConteudoR

Updated 1 August 2024 11:25:37 by ProjetosD