

# Exportação de dados para REDF (Nota Fiscal Paulista)

**Veja também os Itens:**

- [Exportação de Dados - Registro Eletrônico Documentos Fiscais - REDF](#)
- [Importação de dados - Arquivo TXT no padrão REDF \(Registro Eletrônico de Documento Fiscal\)](#)
- [Importando Arquivo TXT no Padrão REDF](#)
- [Importação de Dados do Arquivo REDF](#)
- [Exportação de dados pra REDF \(Nota Fiscal Paulista\)](#)

Para realizar a exportação/geração do arquivo **REDF**, acesse o menu **“Utilitários>Exportação de Dados>Registro Eletrônico de Documentos Fiscais>REDF”**.

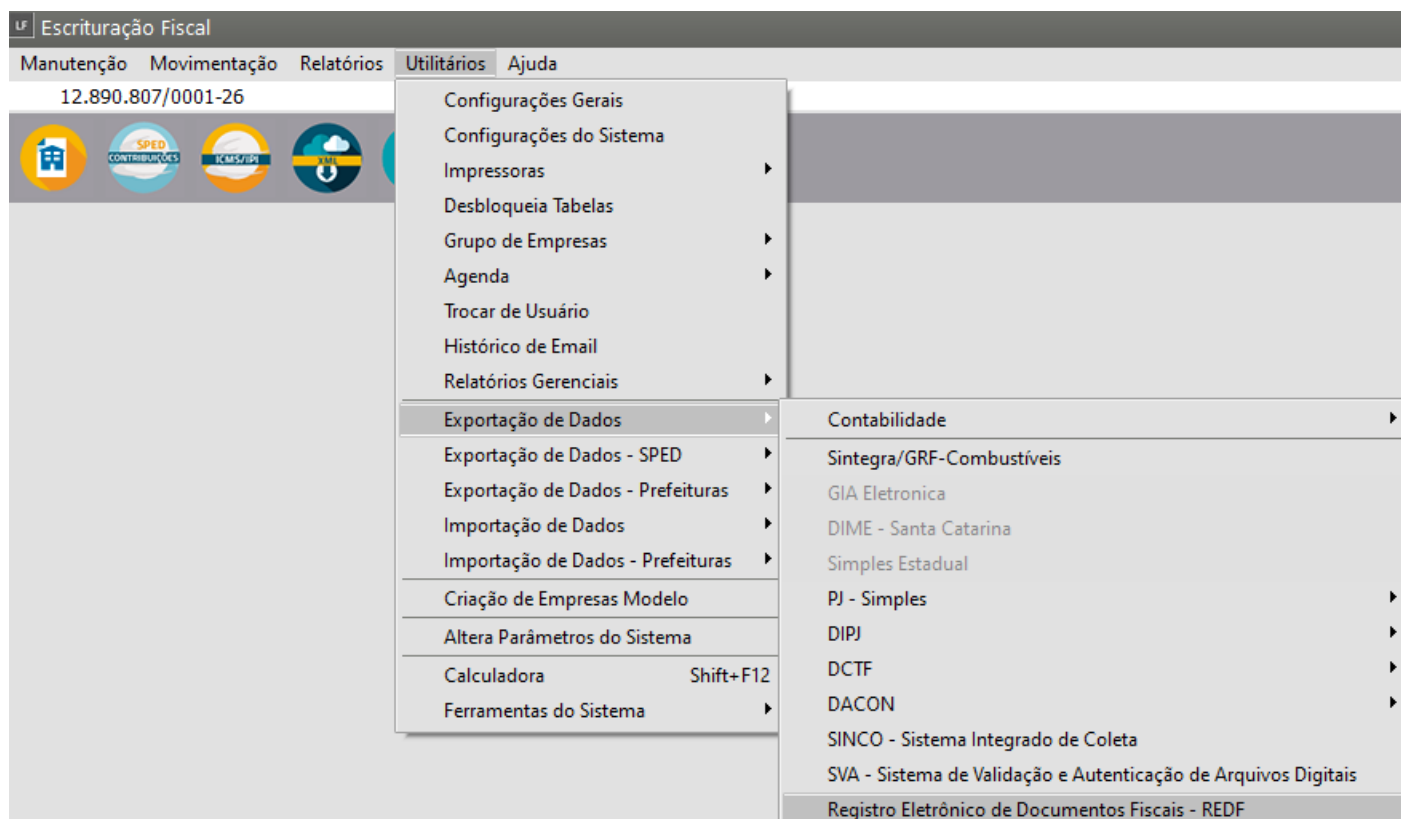

Em seguida selecione:

- o Modelo da NF,
- defina se a seleção será por Data ou Nota Fiscal

Se for por Data - selecione a data inicial e data final

**Registro Eletrônico de Documentos Fiscais**

**Selecione o Modelo da NF a ser Gerado**

☒ 01      ☐ 02

**Seleção**

☒ Data  
☐ Nota Fiscal

**Nota Fiscal**

☐ Entrada  
☐ Saída

**Período de Referência**

Data Inicial:  ...      Data Final:  ...

☐ Deseja unificar as Notas Fiscais cadastradas com CFOP diferentes?

☐ Existem Notas Fiscais a serem retificadas?

☐ Envia somente as notas canceladas?

?  
ok  
✕

Se for por Nota Fiscal - selecione a nota inicial e nota final

Em seguida defina

- deseja unificar as notas fiscais cadastradas com CFOP diferentes ?
- Existem Notas Fiscais a serem retificadas ?
- Envia Somente as notas canceladas

Clique em ok e defina o local onde você irá salvar o arquivo

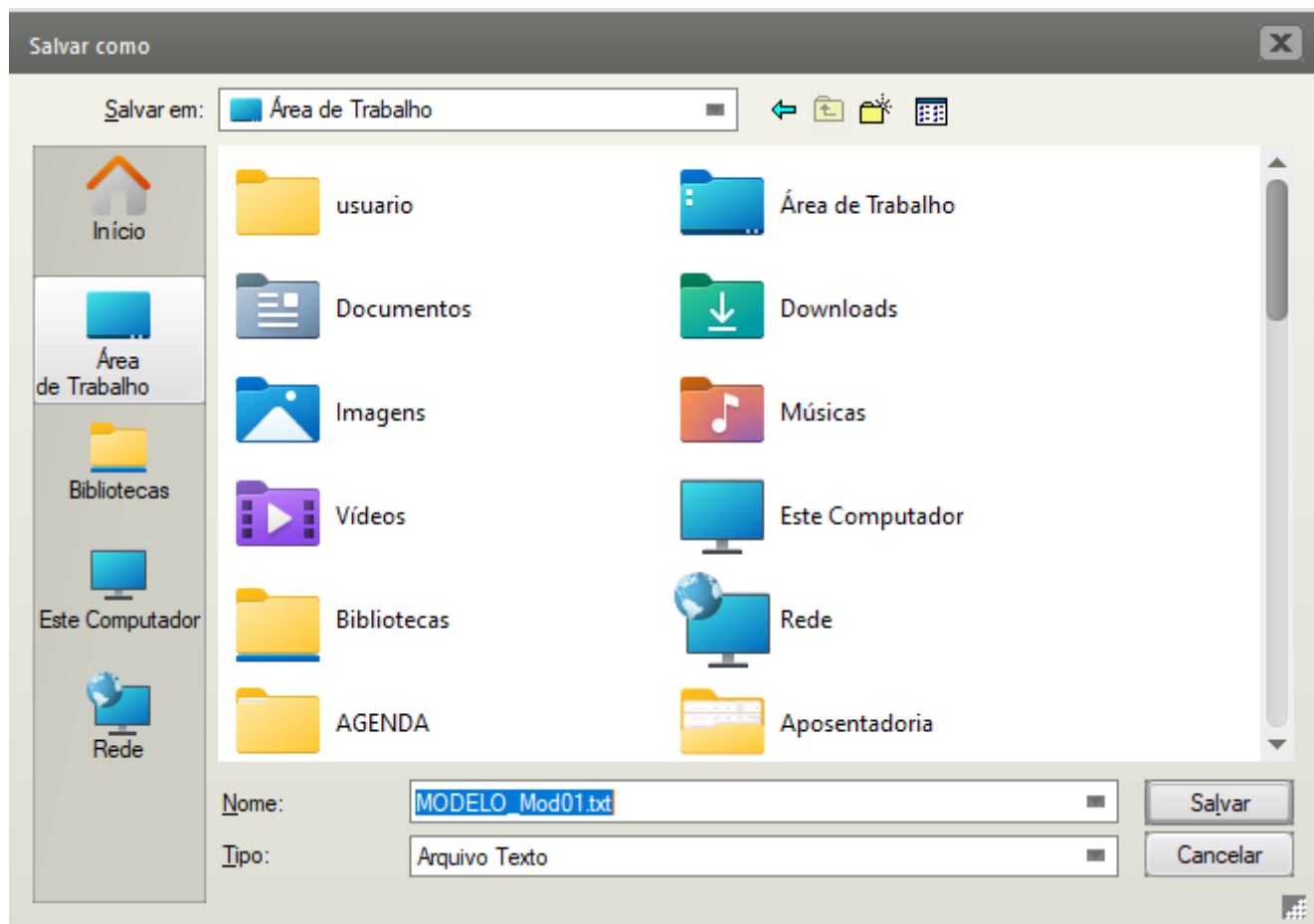

Após salvar o arquivo você poderá fazer a importação do mesmo no PVA da REDF

Revision #7

Created 10 June 2023 08:17:03 by ProjetosD

Updated 19 November 2024 17:53:35 by ProjetosD