

Geração e envio da Guia GNRE (Guia Nacional de Recolhimento de Tributos Estaduais)

Para a geração e envio da **Guia GNRE - Guia Nacional de Recolhimento de Tributos Estaduais** você deverá seguir os seguintes procedimentos:

Acesse o menu **Utilitários>Guia de Recolhimento>GNRE (Guia Nac. de Recolhimento de Tributos Estaduais)**.

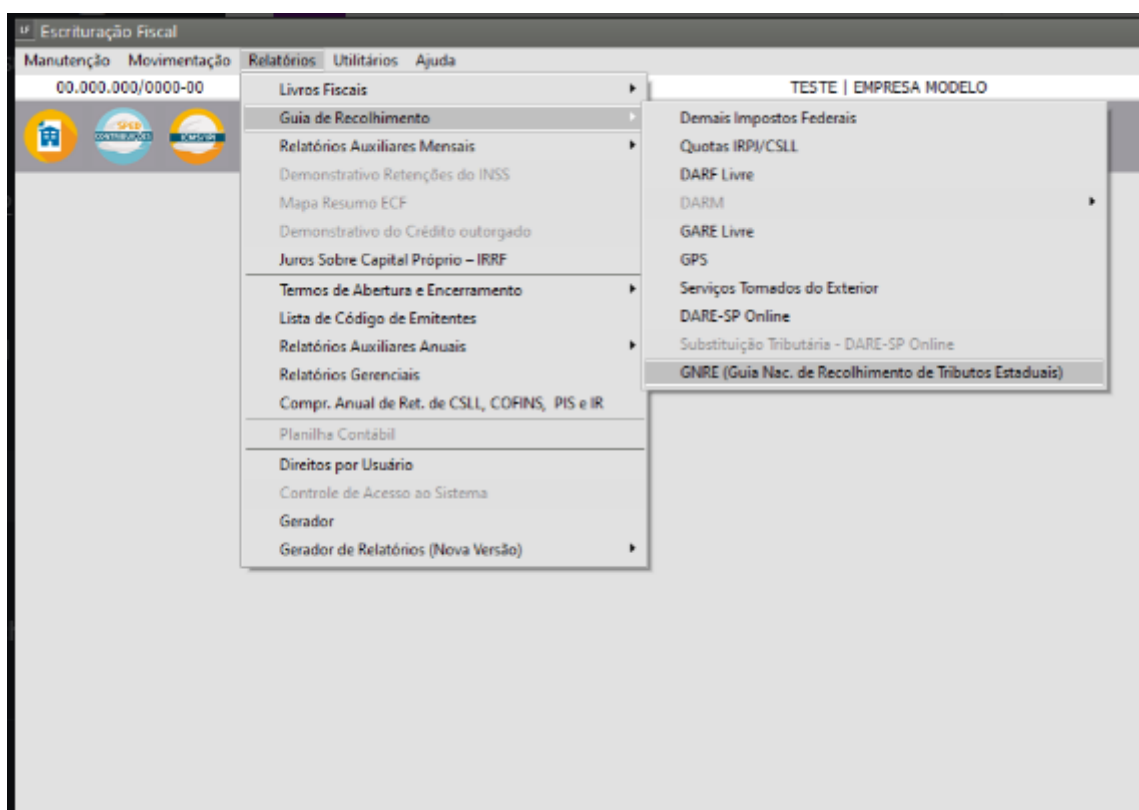

- Para emissão da Guia será necessário preencher o campo Diretório, onde será gerado o xml e no campo Envio a opção Gerar xml ou gerar e Enviar por Web Service.
- Se selecionado "Gerar xml - Carregar no site da GNRE Manualmente e Gerar Guias" o sistema gerará o xml no diretório informado, para posteriormente ser carregado e

validado no Portal.

- E se selecionado Gerar e Enviar por Web Service, o sistema irá gerar o xml e já enviar para o Portal.

Também foi criado duas legendas referente as abas que "Existem campos a serem preenchidos" e "Não existem campos a serem preenchidos".

Aba Contribuinte:

A **aba Contribuinte** será preenchida com os dados do Contribuinte Emitente, ou seja, com os dados informados no cadastro da **empresa definida no Sistema**. E foi criado o checkbox "É Guia Avulsa", que se selecionado, o preenchimento dos dados serão manualmente.

Aba Preenchimento GNRE:

Os campos de preenchimento serão habilitados conforme a **UF Favorecida** e a **Receita informada**. Essas informações estão disponíveis para consulta no Portal: <https://www.gnre.pe.gov.br:444/gnre/portal/automacao.jsp#>

GNRE - Guia Nacional de Recolhimento de Tributos Estaduais

Arquivo e Envio XML

Diretório (Guias e Xml) C:\

Envio

Gerar XML - Carregar no site da GNRE Manualmente e Gerar Guias

Gerar e Enviar por Web Service

Existem campos a serem preenchidos Não existem campos a serem preenchidos

Contribuinte Preenchimento GNRE Contribuinte Destinatário Campos Extras GNREs

UF Favorecida Inscrito na UF Inscrição Estadual

Receita

Tipo Guia: Lote de Guias Convênio/Protocolo

Simples Múlt. Doc. de Origem Múlt. Receitas

Detalhamento da Receita

Produto

Período Ref. Mês e Ano Data do Vencimento Data do Pagamento

Documento de Origem Nº Doc. Origem

Valor da GNRE

FECP Valor Principal Valor Total Valor

Aba Contribuinte Destinatário:

Os campos para preenchimento da aba Contribuinte Destinatário só serão habilitados conforme a **UF Favorecida** e a **Receita** informada na aba Preenchimento GNRE.

GNRE - Guia Nacional de Recolhimento de Tributos Estaduais

Arquivo e Envio XML

Diretório (Guias e Xml) C:\

Envio

Gerar XML - Carregar no site da GNRE Manualmente e Gerar Guias

Gerar e Enviar por Web Service

Existem campos a serem preenchidos Não existem campos a serem preenchidos

Contribuinte Preenchimento GNRE Contribuinte Destinatário Campos Extras GNREs

Contribuinte Destinatário Pertence ao Mesmo Estado Favorecido

Identificação Inscrição Estadual CNPJ / CPF

Razão Social Destinatário

Código Cidade Dest. Cidade Destinatário

Aba Campo Extras:

Os campos para preenchimento da aba Campos Extras só serão habilitados conforme a **UF Favorecida** e a **Receita** informada na aba Preenchimento GNRE.

The screenshot shows the 'GNRE - Guia Nacional de Recolhimento de Tributos Estaduais' window. The 'Arquivo e Envio XML' section has a 'Diretório (Guias e Xml)' field set to 'C:\'. The 'Envio' section has two radio buttons: 'Gerar XML - Carregar no site da GNRE Manualmente e Gerar Guias' (selected) and 'Gerar e Enviar por Web Service'. Below these are two checkboxes: 'Existem campos a serem preenchidos' (selected) and 'Não existem campos a serem preenchidos'. The 'Campos Extras' tab is active, showing a table with columns 'Código', 'Descrição', and 'Valor Informado'. The table is currently empty. A sidebar on the right contains icons for help, close, print, and other functions.

Aba GNRE:

Os campos da aba GNRE serão preenchidos **automaticamente** com as informações fornecidas nas abas anteriores, após clicar na função "**Gerar Guia**".

The screenshot shows the 'GNRE - Guia Nacional de Recolhimento de Tributos Estaduais' window. The 'GNREs' tab is active, showing a table with columns 'UF Favorecida', 'Insc. Estadual', 'CNPJ/CPF', 'Razão Social', and 'Cidade'. The table is currently empty. Below the table is a section for 'Itens da Guia' with columns 'Receita', 'Detalhamento', 'Doc. Origem', 'Cód. Produto', 'Período', and 'Mês/Ano'. The table is currently empty. A sidebar on the right contains icons for help, close, print, and other functions. A red box highlights the 'Gerar Guia' icon (a document with a checkmark) in the sidebar.

Após carregar as informações na grid da **GNRE** o usuário deve clicar na função " **Gerar XML e ou enviar GNRE**"

GNRE - Guia Nacional de Recolhimento de Tributos Estaduais

Arquivo e Envio XML

Diretório (Guias e Xml)

Envio

☒ Gerar XML - Carregar no site da GNRE Manualmente e Gerar Guias

☐ Gerar e Enviar por Web Service

☐ Existem campos a serem preenchidos ☒ Não existem campos a serem preenchidos

☒ Contribuinte ☒ Preenchimento GNRE ☒ Contribuinte Destinatário ☒ Campos Extras ☒ GNREs

Guias

Total GNRE: 0,00

UF Favorecida	Insc. Estadual	CNPJ/CPF	Razão Social	Cidade

Itens da Guia

Receita	Detalhamento	Doc. Origem	Cód. Produto	Período	Mês/Ano

?

X

✓

✓

Aba Configurações Webservice:

Essa aba só será habilitada quando selecionado a opção **Gerar e Enviar por Web Service**, nela precisará configurar o Certificado, pois já fará o acesso ao Portal para geração e envio do xml.

GNRE - Guia Nacional de Recolhimento de Tributos Estaduais

Arquivo e Envio XML

Diretório (Guias e Xml)

Envio

☐ Gerar XML - Carregar no site da GNRE Manualmente e Gerar Guias

☒ Gerar e Enviar por Web Service

☐ Existem campos a serem preenchidos ☒ Não existem campos a serem preenchidos

☒ Contribuinte Destinatário ☒ Campos Extras ☒ GNREs ☒ Configurações Webservice

CNPJ do Certificado

Nº Série do Certificado

Senha Certificado

Modo

☐ Homologação ☒ Produção

Atenção

Antes de utilizar o serviço de envio da guia GNRE pelo webservice, é necessário realizar o cadastro no Portal da GNRE. Click no botão abaixo para acessar o portal, e depois click no link "Solicitar uso do Webservice"

Acesso ao Portal GNRE

?

X

✓

✓

Revision #7

Created 25 October 2023 12:10:22 by QualiK

Updated 13 February 2025 19:11:58 by ProjetosD