

Importando Arquivo TXT no padrão do Validador Sintegra

Veja também os Itens:

- [Importando Arquivos TXT](#)
- [Importação de dados - Arquivo TXT no padrão REDF \(Registro Eletrônico de Documento Fiscal\)](#)
- [Importação de dados - Arquivo TXT padrão Validador Sintegra](#)
- [Importando Arquivo TXT no padrão REDF](#)
- [Importando Arquivo TXT no padrão do Validador Sintegra](#)

O Sistema permite fazer a importação do **arquivo do Sintegra** gerado anteriormente, para alimentação de informações.

Observação: o arquivo Sintegra não possui informações suficientes para o cadastro completo de Clientes, Fornecedores e Produtos portanto será necessário cadastrar de forma manual essas informações antes de importar o arquivo.

Para realizar a importação do Arquivo, acessar o Menu **Utilitários>Importação de Dados>Arquivos TXT padrão validador Sintegra**.

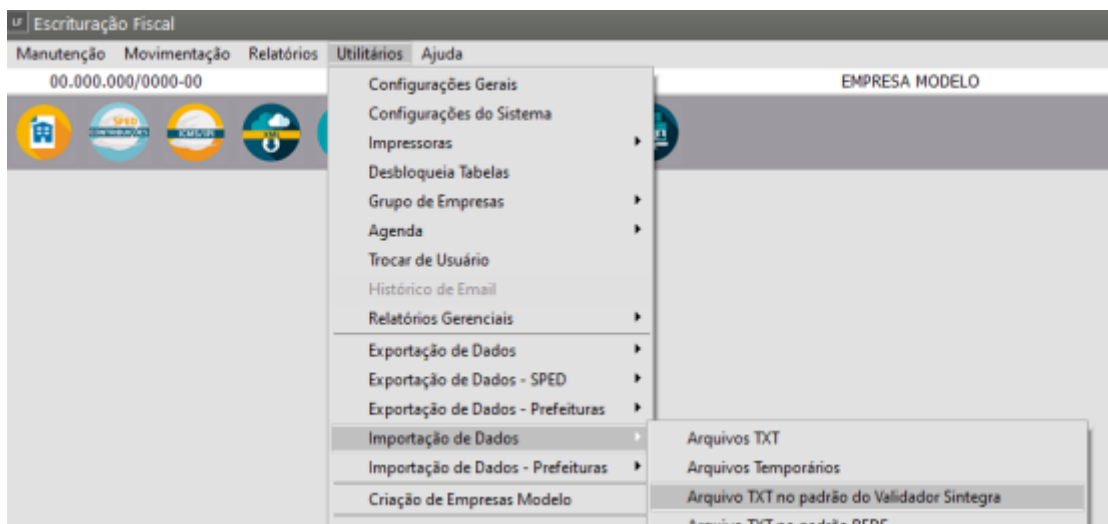

Preencher as informações conforme as particularidades da empresa e clicar em Ok para escolher o diretório.

- Diretório onde o arquivo está salvo
- Valores de substituição tributária deverão ser importados com outro código fiscal
- Importar notas fiscais inutilizadas
- [CFOP](#) Substituição Tributária
- [CFOP](#) para notas inutilizadas
- [Classificação Fiscal](#)
- [Cliente](#) padrão

Informe o diretório do arquivo de Origem

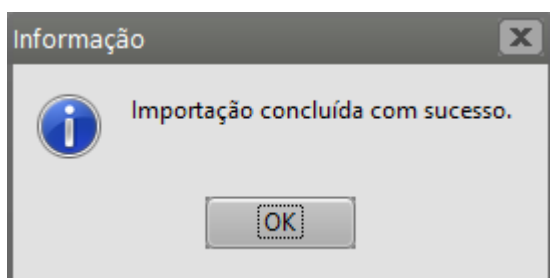
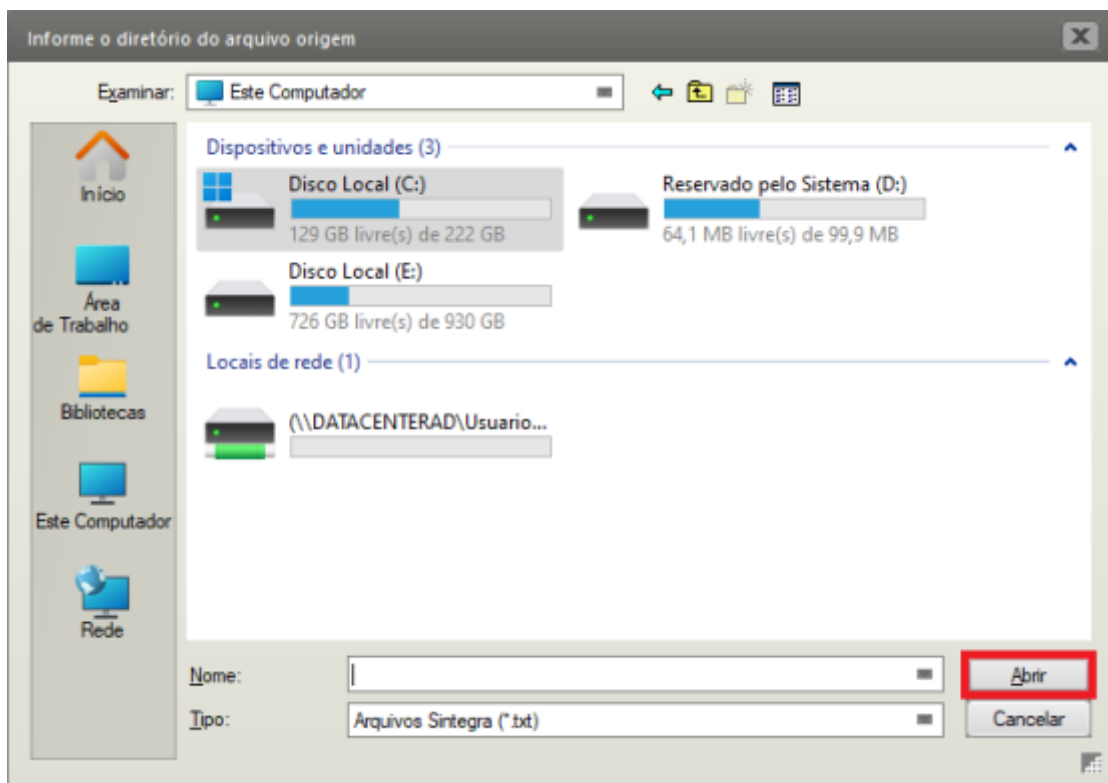

Após a importação do Arquivo do Validador Sintegra, acesse a Escrituração dos Livros Fiscais e faça a conferência das notas importadas.

Revision #8

Created 30 October 2023 20:56:26 by ProjetosD

Updated 8 November 2024 19:11:38 by ProjetosD