

... De acordo com o DTD ou o esquema, o elemento “ICMS” não pode estar vazio

De acordo com o DTD ou o esquema, o elemento “ICMS” não pode estar vazio

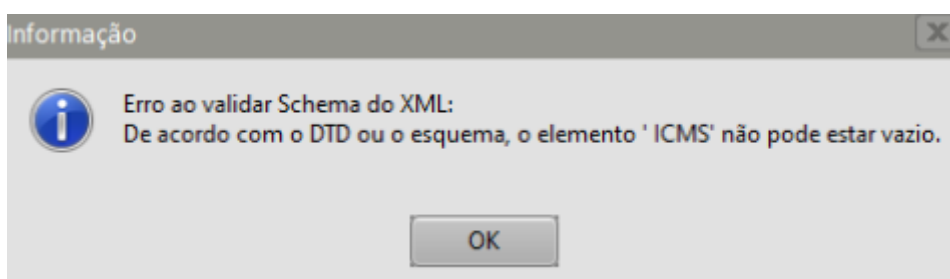

Essa rejeição irá ocorrer quando alguma informação genérica do XML não foi preenchida corretamente. Existe um conjunto de regras básicas para o preenchimento dos campos da NF-e que devem ser compreendidos, portanto conhecer a estrutura básica da NF-e e os campos existentes vai ajudar a identificar essas falhas e sanar os erros de preenchimento das tags. Estudar o leiaute da NF-e é um requisito essencial!

Ação Sugerida:

Preencher Incidência Fiscal e Código de Tributação

Correção:

Acesse o menu Vendas>Nota Fiscal Eletrônica, pesquise pelo número da NF-e e faça a edição da mesma.

Acesse a aba Itens e confirme a informação digitada no campo Incidência Fiscal, Código de Tributação, Alíquota de ICMS e Valor de ICMS.

Nota Fiscal Eletrônica - Alteração

Identificação | Dados Transporte | **Itens** | Fechamento | Informações Adicionais da NF-e

Localizar Produto < >

% ICMS	Val. Redução ICMS	Valor Dif. ICMS	Val. ICMS	Mot. Deson. ICMS	Val. Deson. ICMS	Base ICMS RF	Val.
18,00	R\$ 300,00	R\$ 0,00	R\$ 126,00		R\$ 0,00	R\$ 1.000,00	

Total de itens: 1 Valor total dos itens: R\$ 1.000,00 Quantidade total dos itens: 1

Cód. Produto	Descrição	Quant.	Vi. Unit.	Vi. Total	Cód. Fiscal	Desdob.
2	IMPRESSORA	1,0000	R\$1000,00	R\$ 1.000,00	6.102	000

Tipo de Desconto: ☐ % ☐ Valor

% Desc.	Val. Desc.	Aliq. IPI	Val. IPI	Aliq. ICMS	Val. ICMS
0,00	R\$ 0,00	0,00%	R\$ 0,00	18,00	126,00

Inc. Fiscal: 0 Cód. Trib.: 00 Sit Trib IPI: 99 Clas. Fiscal: 8512.10.00 Enq. IPI:

Incide ICMS
 Incide IPI
 Incide ICMS sobre IPI
 Incide PIS
 Incide COFINS

Em seguida salve novamente a NF-e, o Sistema irá apresentar a mensagem questionando se você deseja gerar o arquivo XML para Transmissão, clique em SIM

Nota Fiscal Eletrônica - Alteração

Identificação | Dados Transporte | **Itens** | Fechamento | Informações Adicionais da NF-e

Localizar Produto: < >

Produto	Descrição	Unid	Quant.	Vi. Unitário	Total	Tipo	% De	Valor Desc	Aliq/Val IP	Val. IPI	Base I
2	IMPRESSORA	UN	1,0000	R\$1000,00	R\$ 1.000,00		0,00	R\$ 0,00	0,00%	R\$ 0,00	R\$ 7

Confirmação

Na edição da Nota Fiscal Eletrônica é necessário gerar novamente o arquivo XML. Deseja gerar o arquivo XML para transmissão?

Sim **Não**

Cód. Produto	Descrição	Quant.	Vi. Unit.	Vi. Total	Cód. Fiscal	Desdob.
2	IMPRESSORA	1,0000	R\$1000,00	R\$ 1.000,00	6.102 ...	000

Tipo de Desconto: ☐ % ☐ Valor

% Desc. Val. Desc. Aliq. IPI Val. IPI Aliq. ICMS Val. ICMS

0,00 R\$ 0,00 0,00% R\$ 0,00 18,00 R\$ 126,00

Incide ICMS

Incide IPI

Incide ICMS sobre IPI

Incide PIS

Incide COFINS

Inc. Fiscal Cód. Trib. Sit Trib IPI Clas. Fiscal Enq. IPI

0 ... 00 ... 99 8512.10.00 ...

Serão apresentadas as informações do Arquivo XML, clique em OK

Nota Fiscal Eletrônica - Alteração

Identificação | Dados Transporte | **Itens** | Fechamento | Informações Adicionais da NF-e

Localizar Produto: < >

Produto	Descrição	Unid	Quant.	Vi. Unitário	Total	Tipo	% De	Valor Desc	Aliq/Val IP	Val. IPI	Base I
2	IMPRESSO										R\$ 7

Total de itens: 1

Cód. Produto: 2 Descrição: IMPR

Tipo de Desconto: ☐ % ☐ Valor

Inc. Fiscal: 0 ... Cód. Trib.: 00 ... Sit Trib IPI: 99 ... Clas. Fiscal: 8512.10.00 ... Enq. IPI:

Geração/Validação/Assinatura do Arquivo XML

Nº Nota Fiscal Eletrônica: 13826

Data Emissão: 07/06/2022

Informe a data de saída da NF-e: 07/06/2022 ...

Informe a hora de saída da NF-e: 16:23:01

☐ Considera descrição das características após a descr. produtos

ok

Incidência IPI
Incidência ICMS sobre IPI
Incidência PIS
Incidência COFINS

Se todas as informações estiverem corretamente cadastradas, o XML será assinado e validado com sucesso

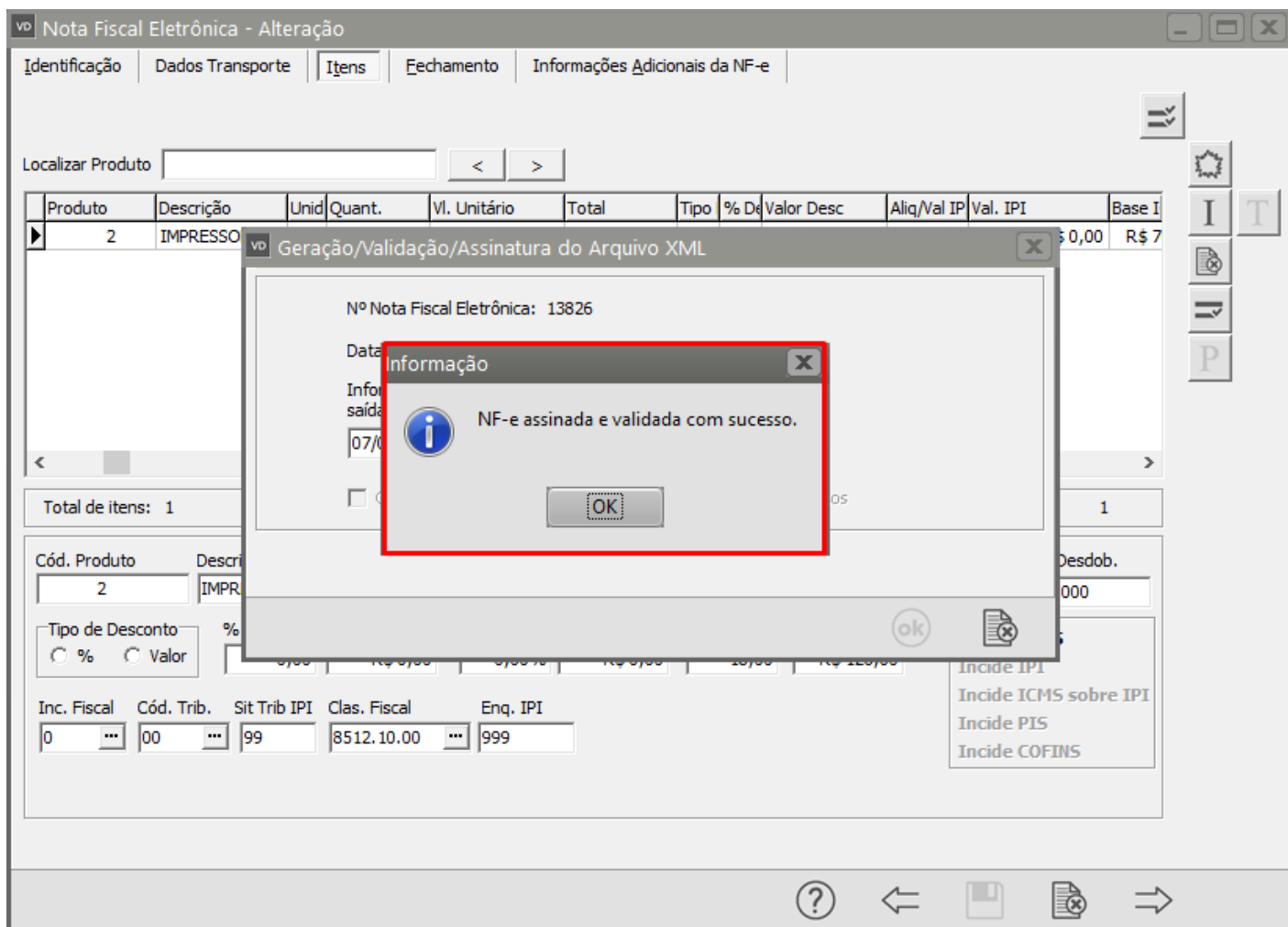

Revision #2

Created 3 August 2022 08:15:14 by DesenvolR

Updated 2 June 2023 10:00:09 by ProjetosD