

# Falha da análise do elemento ' infAdFisco'

## Falha da análise do elemento infAdFisco

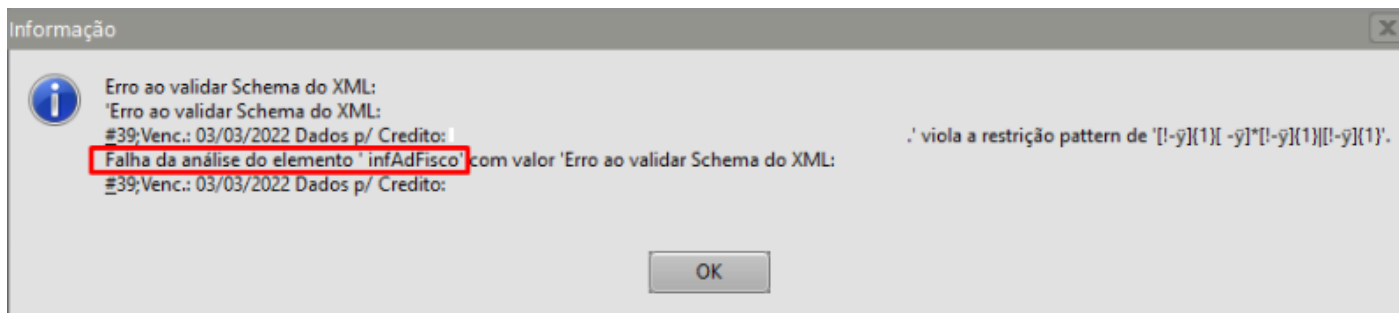

Na NF-e existe o campo infAdFisco- Informações Adicionais de Interesse do Fisco da NF-e. Esse campo deve ser preenchido com texto com no máximo 2000 caracteres.

Essa rejeição irá ocorrer quando alguma informação genérica do XML não foi preenchida corretamente. Existe um conjunto de regras básicas para o preenchimento dos campos da NF-e que devem ser compreendidos, portanto conhecer a estrutura básica da NF-e e os campos existentes vai ajudar a identificar essas falhas e sanar os erros de preenchimento das tags. Estudar o leiaute da NF-e é um requisito essencial!

### Ação sugerida:

Conferência para verificar se existem caracteres especiais informados.

### Correção:

Acesse o menu Manutenção>Empresas>Parâmetros Adicionais da Empresa - aba NF-e para verificar quais informações serão impressas no campo Inf.Adic. de Interesse do Fisco.

No caso de nosso exemplo serão as informações cadastradas no campo Observações Corpo da Nota NF-e/NFC-e

Acesse o menu Vendas>Observações do Plano Fiscal



Verifique se as informações cadastradas na observação não possui mais do que 2000 caracteres, verifique também se essa observação possui caracteres especiais e em caso afirmativo, exclua ou substitua esses caracteres. Após realizar as correções Salve a NFe.

Cadastro >

## Observação Plano Fiscal

**Informações Gerais**

Código

01

Plano Fiscal

6102 - 000 (Venda)

UF

SP

Observações

Observações a serem consideradas quando for cadastrada uma Nota Fiscal Eletrônica com destinatário no Estado de São Paulo, utilizando o CFOP 6102-000

Salvar

Cancelar

Em seguida acesse o menu Vendas>Observações Simples Nacional



Verifique se as informações cadastradas na observação não possui mais do que 2000 caracteres, verifique também se essa observação possui caracteres especiais e em caso afirmativo, exclua ou substitua esses caracteres. Após realizar as correções Salve a NFe.

Cadastro >

## Observação Simples Nacional

Informações Gerais

Código

101

CSOSN

101

Observações

DOCUMENTO EMITIDO POR ME OU EPP OPTANTE PELO SIMPLES NACIONAL PERMITE O APROVEITAMENTO DO CRÉDITO DE ICMS NO VALOR DE R\$ %VLSIMPLES%; CORRESPONDENTE À ALÍQUOTA DE %ALIQSIMPLES%, NOS TERMOS DO ART. 23 DA LC 123/2006. NÃO GERA DIREITO A CRÉDITO FISCAL DE IPI

Para as observações que constam dos Dados Adicionais da Nota Fiscal, o texto %ALIQSIMPLES% será substituído pela alíquotado Simples Nacional referente ao imposto do ICMS ou ISS (quando a nota fiscal não for conjugada) do mês anterior, o texto %REDSIMPLES% será substituído pelo valor de redução do ICMS (quando nota não for conjugada) e o texto %VLSIMPLES% será substituído pelo resultado da multiplicação do valor total da nota fiscal (subtraído o valor de redução do ICMS) pela alíquota anterior. Para Notas Fiscais Conjugadas utilize o texto %ALIQSIMPLES% e %VLSIMPLES% para substituição dos valores referente ao ISS. Para que a observação seja considerada corretamente é necessário informar a LC 123 na descrição. Você poderá informar os textos referentes aos valores e alíquotas de transferência do Simples Nacional aqui, nas informações de produtos por estado e nas observações por CFOP. Fundamento: Resolução CGSN nº 53, de 22 de Dezembro de 2008.

Salvar

Cancelar

Em seguida acesse o menu Vendas>Nota Fiscal Eletrônica e edite a NFe que foi rejeitada pela SEFAZ

Acesse a aba Observações e confira se as informações estão corretas e se a observação está dentro do limite de 2000 caracteres estipulado pela Sefaz, em caso negativo faça a correção necessária, verifique também se a observação cadastradas possui caracteres especiais, em caso positivo exclua ou substitua esses caracteres especiais.

Salve a NFe.

Identificação Itens Detalhamento Transporte Observações Informações

**Observações**

Observações Complementares do Contribuinte

Informações Complementares de Interesse do Fisco

Observações a serem consideradas quando for cadastrada uma Nota Fiscal Eletrônica com destinatário no Estado de São Paulo, utilizando o CFOP 6102-000

Salvar Cancelar

Após salvar a NFe, faça a seleção da mesma e em seguida a transmissão para a Sefaz.

Vendas > Notas Fiscais

Dicas

+ Adicionar Nota Fiscal Enviar Danfe e Xml das notas Selecionadas **Transmitir Nota Fiscal**

Arraste um cabeçalho de coluna aqui para agrupar sua coluna

| Opções                   | Status   | Destinatário | Nº da Nota Fiscal | Série | Vendedor | Data Cadastro | Total      |
|--------------------------|----------|--------------|-------------------|-------|----------|---------------|------------|
| <input type="checkbox"/> | Pendente | Cliente      | 0                 | 1     |          | 08/08/2022    | R\$ 100,00 |

« 1 » 12 itens por página 1 de 1 páginas (1 itens)

## Observação:

Caso você tenha dúvidas sobre onde está a observação que deve ser corrigida, peça a impressão do DANFe e verifique no final da página, desta forma ficará mais fácil a identificação.

Revision #2

Created 3 August 2022 08:15:11 by DesenvolR

Updated 2 June 2023 10:00:09 by ProjetosD