Relação de Cargas eSocial Pendentes de Envio

Ao definir a Empresa no Sistema Perfil Profissiográfico Previdenciário (PPP) será apresentada a tela das Cargas de Eventos geradas e que se encontram pendentes de Envio para o Portal do eSocial

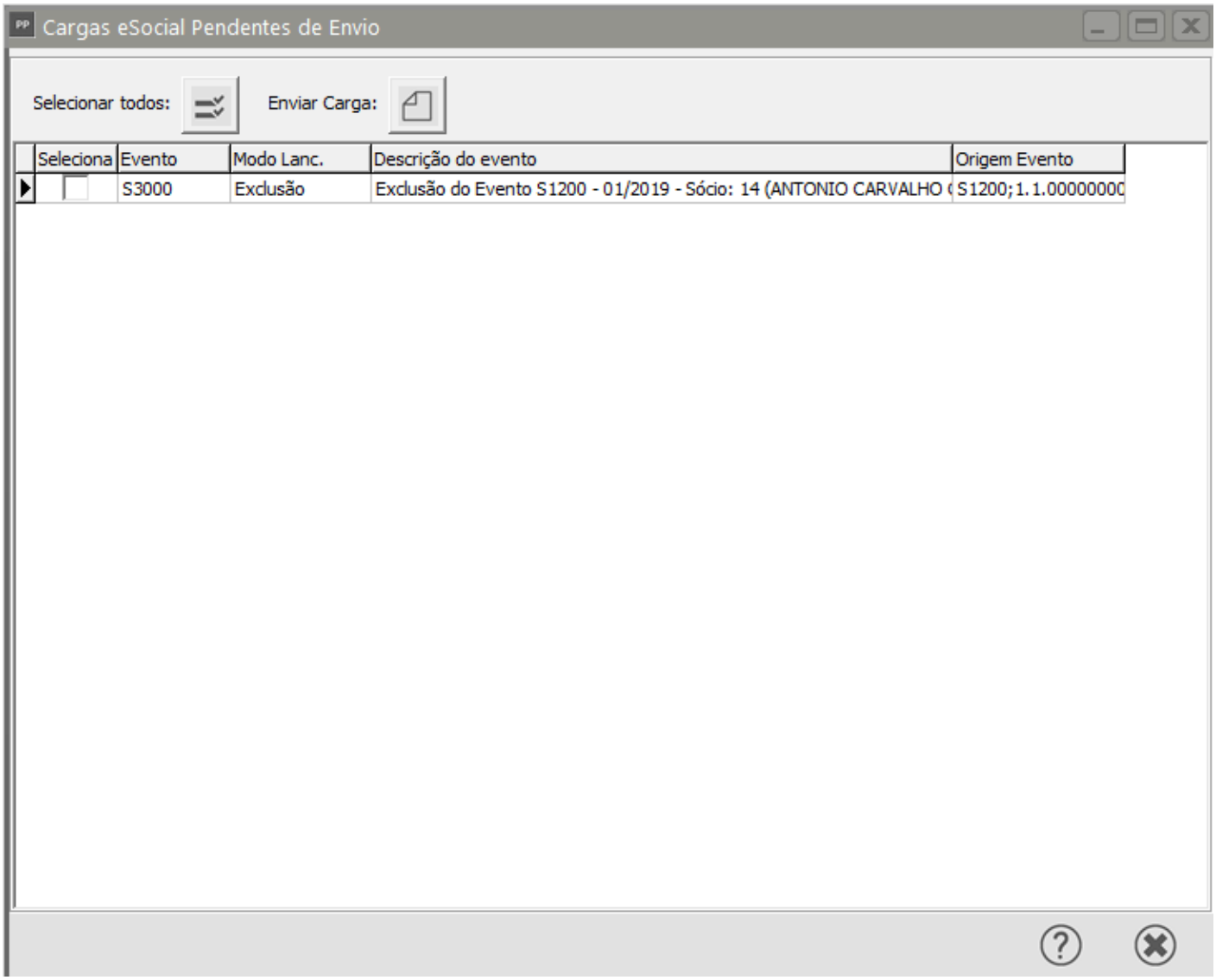

Selecione a Carga e clique para **Enviar ao Portal**

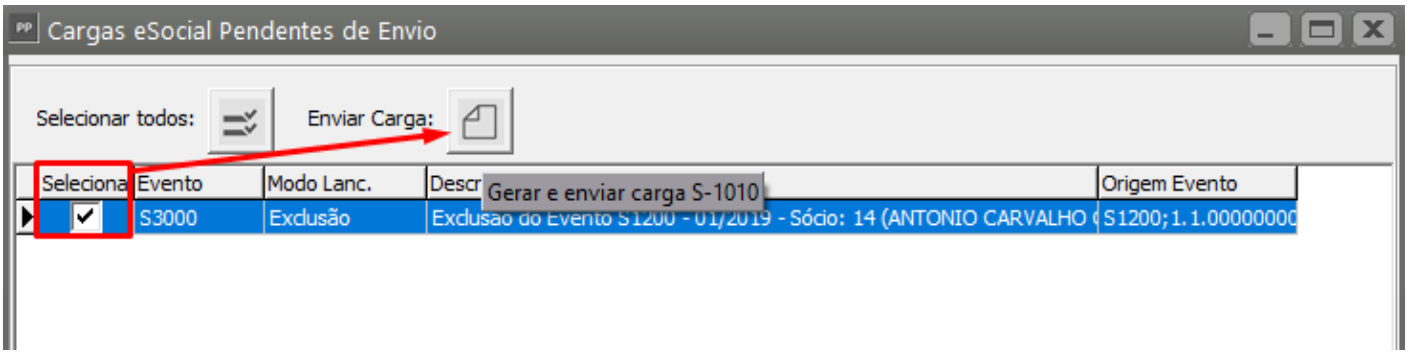

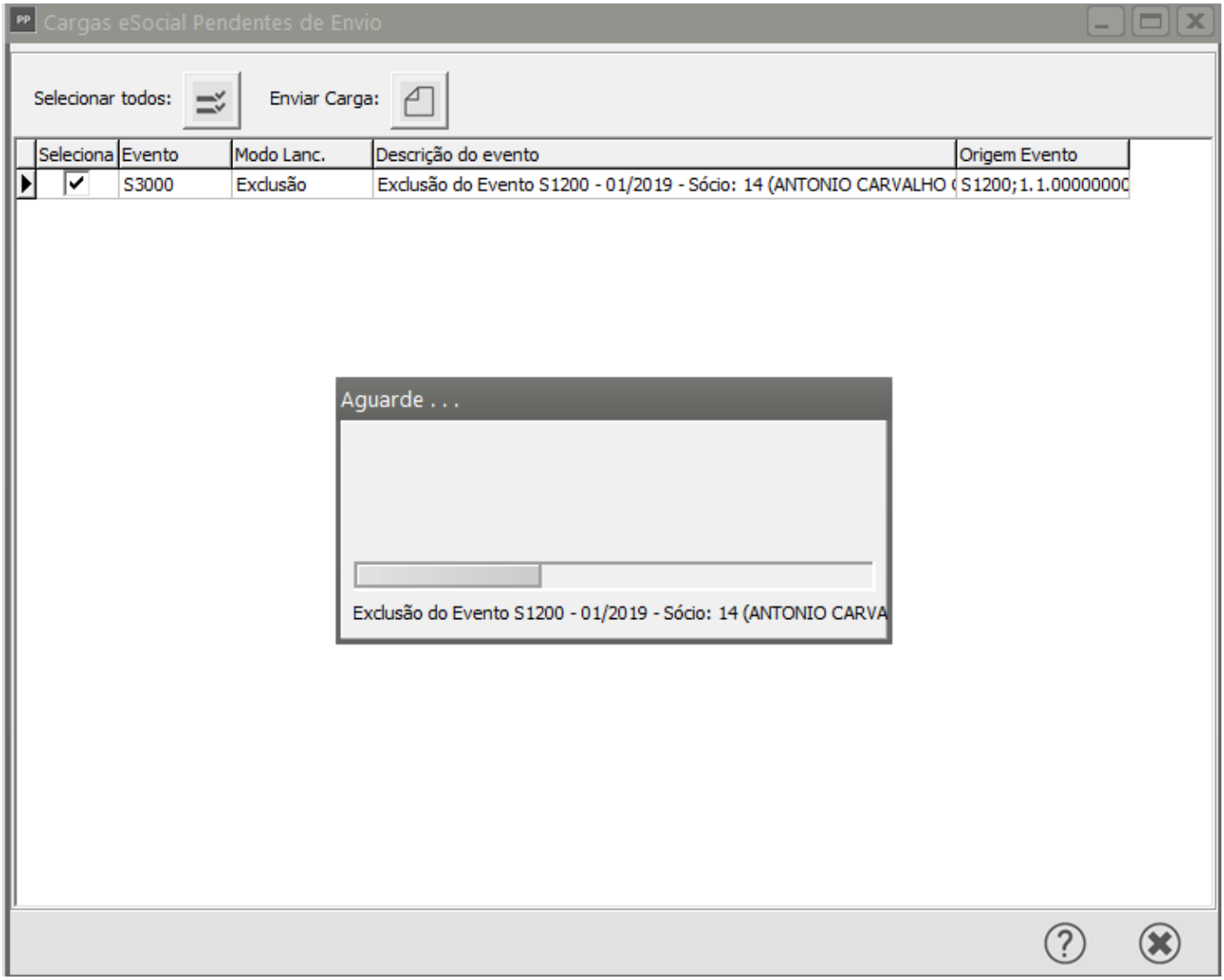

Na parte superior da Tela você encontrará o Botão **"Selecionar Todos"** que poderá ser utilizado quando existem muitas cargas pendente e você vá realizar o envio para todas elas, ao clicar no botão o Sistema selecionará automaticamente todas as cargas pendentes e relacionadas na tela

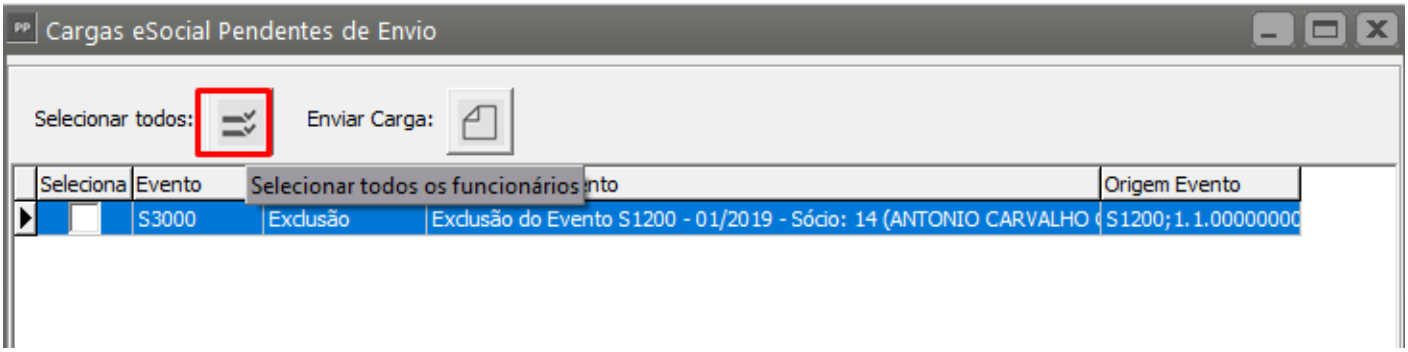

Revision #3
Created 3 December 2025 14:36:38 by ProjetosD
Updated 3 December 2025 14:43:19 by ProjetosD