

S-2220 - Cadastrando Exames Médicos

Veja também os Itens:

- [Cadastrando Responsáveis](#)
- [Cadastrando Exames Médicos](#)
- [Exames Médicos Padrões](#)
- [Cadastro de Responsáveis](#)
- [Cadastro de Exames Médicos Padrões](#)
- [Inconsistência e Erros ao enviar o S2220 \(Monitoramento da Saúde do Trabalhador\) para o Portal do eSocial](#)

Informações sobre os exames médicos obrigatórios, clínicos e complementares, realizados para o trabalhador, constantes nos Quadros I e II, da NR-07 do MTE.

Para cadastrar os exames médicos realizados pelos funcionários acesse o menu **Movimentação/Funcionários/Exames Médicos/Cadastre**

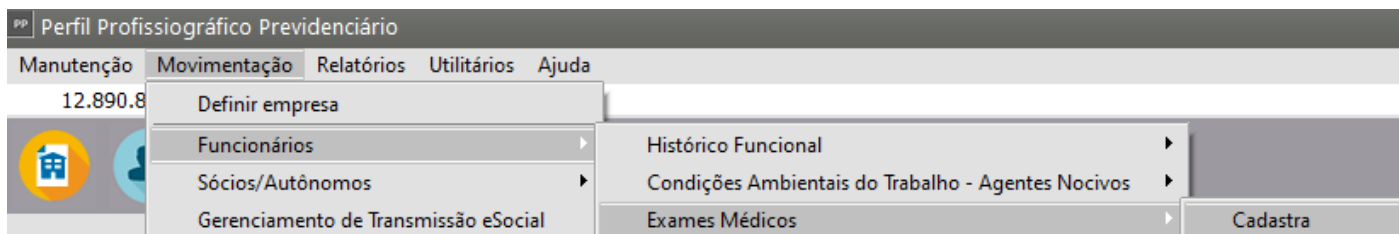

Você deverá informar:

- **Código do Funcionário**
- **Data** de realização do exame.
- **Tipo de Exame:** Você deverá assinalar qual o tipo de exame realizado.
- **Natureza:** Você deverá informar qual a natureza do exame. No caso dos exames relacionados no Quadro I da NR-07, do MTE, deverá ser especificada a análise realizada, além do material biológico coletado.
- **Responsável** pelo exame.
- **Resultado do ASO**

Exames Médicos - Inclusão

Principal | Exames

Código Funcionário: 5 Nome: Funcionario

Tipo de Exame:

- ☒ Admissional
- ☐ Periódico
- ☐ Retorno ao Trabalho
- ☐ Mudança de Função
- ☐ Monitoração Pontual
- ☐ Demissional

Informações do ASO:

Data do ASO: 01/07/2023

Resultado do ASO:

- ☒ Apto
- ☐ Inapto

Informação dos Responsaveis:

Cod. Responsável PCMSO: 1

Cod. Médico Emitente ASO: 1

Na aba Exames, clique no botão novo para que seja aberta a tela para informações sobre o exame realizado

Exames Médicos - Inclusão

Principal | Exames

Botão Novo (destacado)

Data do Exame	Procedimento	Ordem	Indicação

Exame

Informações do Exame:

Processo Realizado: [DLG] Data do Exame: //

Observações:

Ordem de Exame:

- ☐ Inicial
- ☐ Sequencial

Indicação de Resultado:

- ☐ Normal
- ☐ Alterado
- ☐ Estável
- ☐ Agravamento
- ☒ Não Informar

Agravamento:

- ☐ Não Ocupacional
- ☐ Ocupacional

Botões: ok, cancelar

Digite o Processo realizado ou clique no DLG (três pontinhos) para realizar a pesquisa

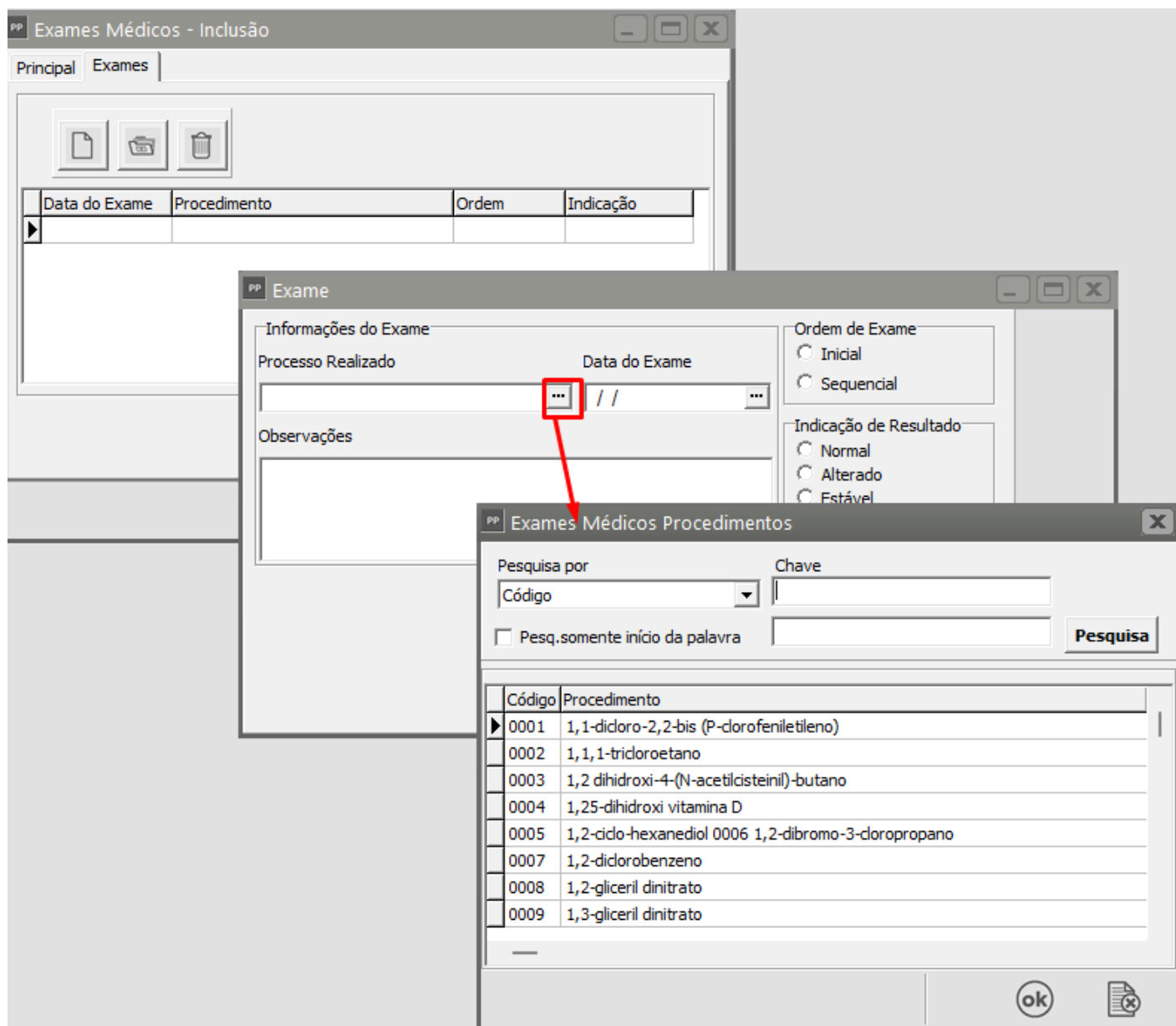

Você deve informar também se o exame é Inicial ou Seqüencial, e qual a indicação de Resultado

Indicação de Resultados: Preencher Normal ou Alterado.



Só deve ser preenchido Estável ou Agravamento no caso de Alterado em exame Seqüencial.

Só deve ser preenchido Ocupacional ou Não Ocupacional no caso de Agravamento.

OBS.: No caso de Natureza do Exame "Audiometria", a alteração unilateral poderá ser classificada como ocupacional, apesar de a maioria das alterações ocupacionais serem constatadas bilateralmente.

PP Exames Médicos - Inclusão

Principal Exames

Data do Exame	Procedimento	Ordem	Indicação

PP Exame

Informações do Exame

Processo Realizado: 0295 Data do Exame: 01/07/2023

Observações

Ordem de Exame

☐ Inicial

☐ Sequencial

Indicação de Resultado

☒ Normal

☐ Alterado

☐ Estável

☐ Agravamento

☐ Não Informar

Agravamento

☐ Não Ocupacional

☐ Ocupacional



ok

X

Se foram feitos mais exames com a mesma data, você poderá informa-los na mesma tela.

PP Exames Médicos - Inclusão

Principal Exames

Data do Exame	Procedimento	Ordem	Indicação
01/07/2023	0295		Normal

PP Exame

Informações do Exame

Processo Realizado: 0002 Data do Exame: / /

Observações

Ordem de Exame

☐ Inicial

☐ Sequencial

Indicação de Resultado

☐ Normal

☐ Alterado

☐ Estável

☐ Agravamento

☒ Não Informar

Agravamento

☐ Não Ocupacional

☐ Ocupacional

ok

X

O Campo Agravamento só ficará habilitado se na Indicação de Resultado for assinalado Agravamento

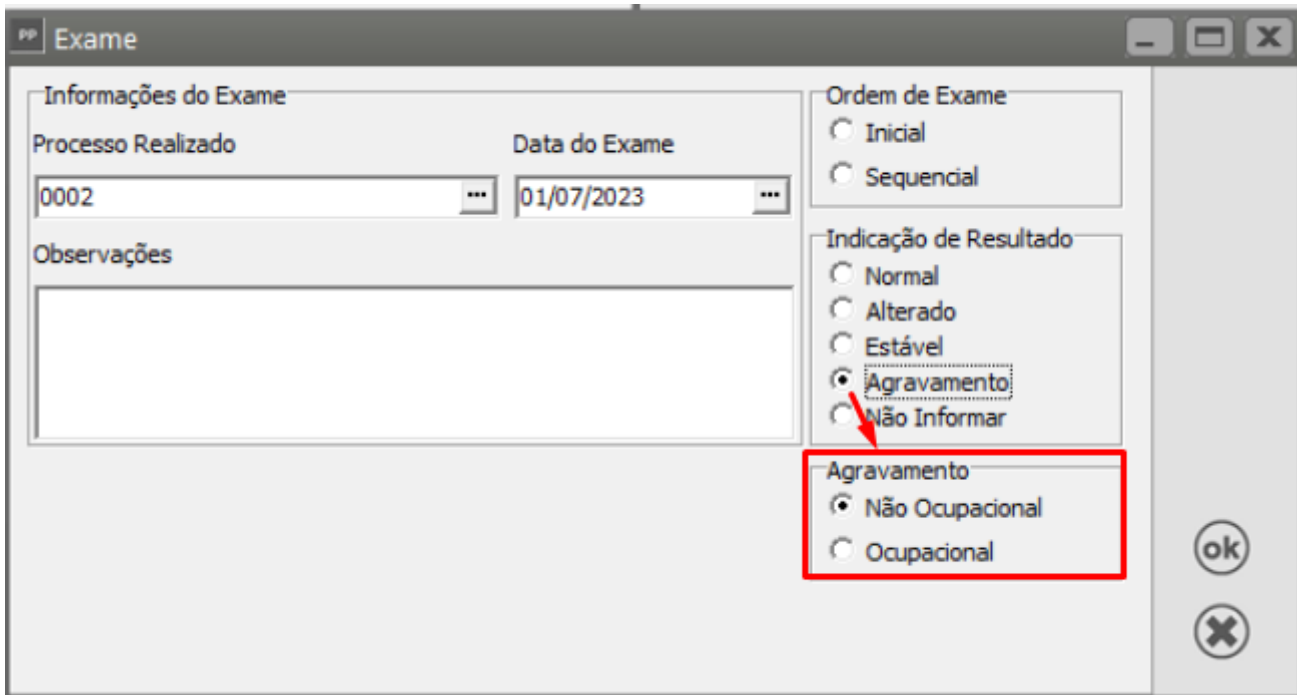

The screenshot shows a window titled 'Exame' with a tab 'PP'. It contains several fields and sections:

- Informações do Exame:**
 - Processo Realizado:** A text box containing '0002'.
 - Data do Exame:** A date picker showing '01/07/2023'.
 - Observações:** A large empty text area.
- Ordem de Exame:** Radio buttons for 'Inicial' and 'Sequencial'.
- Indicação de Resultado:** Radio buttons for 'Normal', 'Alterado', 'Estável', 'Agravamento' (selected), and 'Não Informar'. A red arrow points to the 'Agravamento' option.
- Agravamento:** A sub-section with radio buttons for 'Não Ocupacional' (selected) and 'Ocupacional'. This entire section is highlighted with a red rectangle.

At the bottom right, there are 'ok' and 'X' buttons.

Ao salvar o Exame Médico para o funcionário o Sistema irá gerar a carga do evento S2220 para ser enviada para o Portal do eSocial

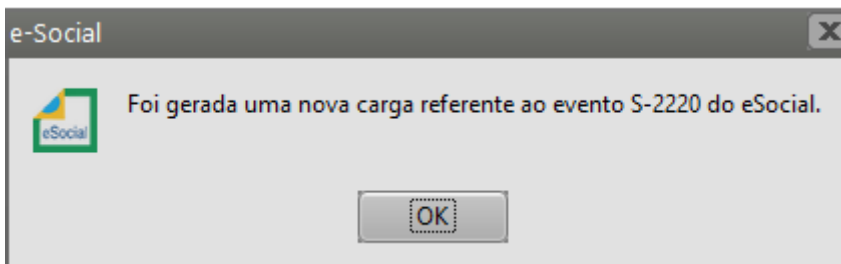

Revision #8

Created 11 July 2023 17:15:39 by ProjetosD

Updated 7 November 2024 14:53:16 by SuporteTh