

S-2221 - Exame Toxicológico do Motorista Profissional Empregado

A partir da **Versão 2.506** do módulo PPP houve Implementações devido a Nota Técnica do eSocial, onde foi acrescentado a aba para cadastro de Exame Toxicológico no cadastro do Funcionário para criação de carga **S-2221 - Exame Toxicológico do Motorista Profissional Empregado** e envio da mesma no Gerenciamento e Transmissão do eSocial.

IMPORTANTE:

- **Quem está obrigado:** todo empregador que tenha contratado motorista profissional empregado de transporte rodoviário coletivo de passageiros e de transporte rodoviário de cargas, com data de admissão a partir de 01/08/2024. Apenas os exames realizados após o início da obrigatoriedade de envio deste evento serão registrados no eSocial, onde as informações do exame devem ser enviadas neste evento independentemente do resultado ser negativo ou positivo.
- **Prazo de envio:** até o dia 15 (quinze) do mês subsequente ao da realização do exame. Em se tratando, porém, de exame toxicológico pré-admissional, o envio deverá ocorrer até o dia 15 (quinze) do mês subsequente ao da admissão do empregado.
- **Pré-requisitos:** envio dos eventos S-2190 ou S-2200 do respectivo vínculo trabalhista.

1º Passo) Informar os dados do Exame no cadastro do Funcionário

Para cadastrar os dados referente ao Exame Tóxicológico, acesse o menu **Manutenção > Funcionários > Manutenção** > avance e abra o cadastro no módulo PPP e não no Folha de Pagamento:

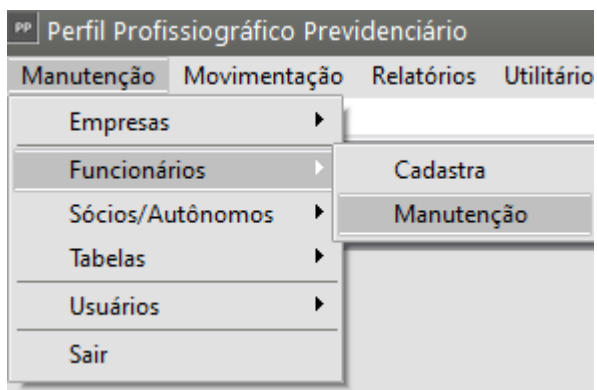

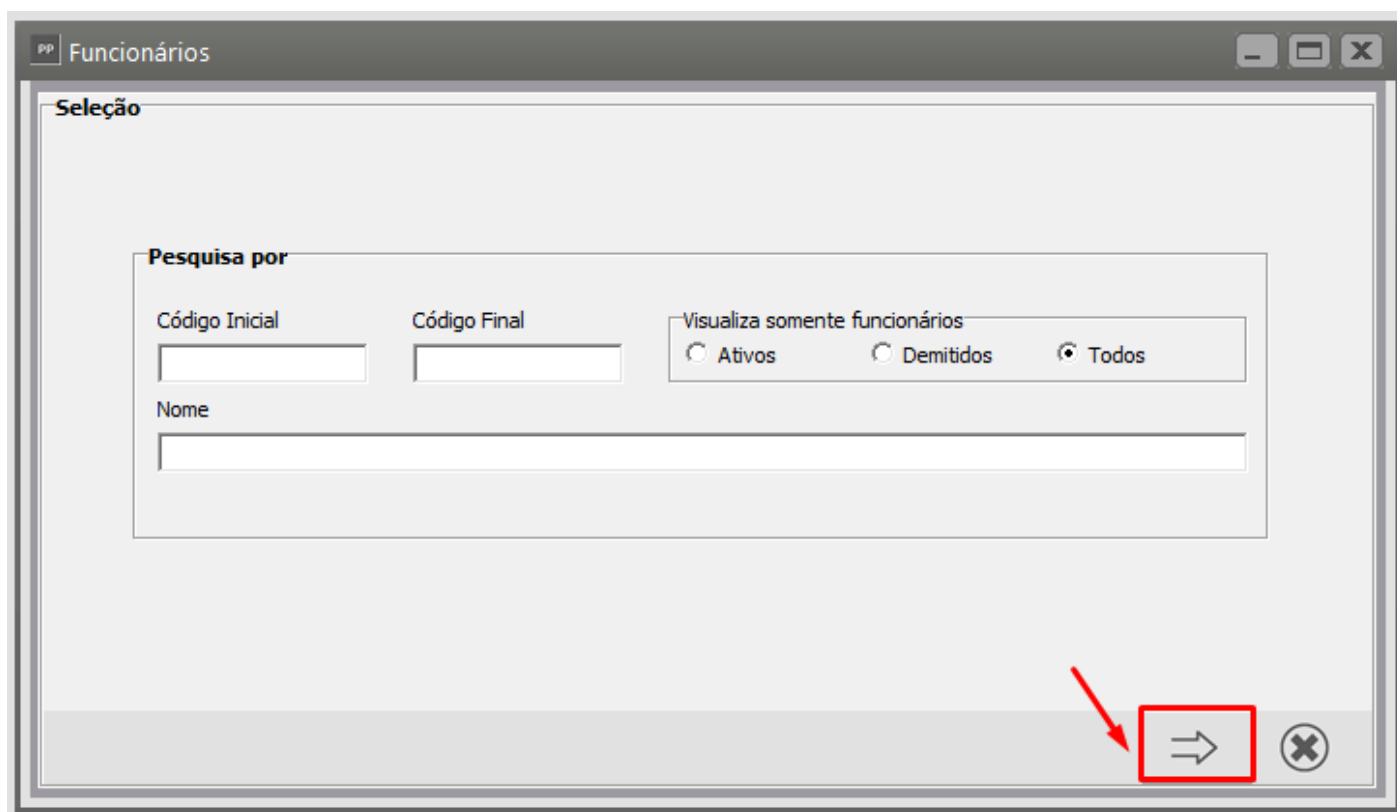

OBS: O módulo PPP e o Folha são integrados, onde uma vez que o funcionário foi cadastrado no FP automaticamente será apresentado no PPP, para efeito de envio do s2221 deverá preencher no módulo PPP e não no cadastro do funcionário no FP.



Na aba Exame Toxicológico, clique no ícone cadastrar novo:

Funcionários - Alteração

Informações Gerais | Informações Contratuais | **Exame Toxicológico**

CNPJ Laboratório Base 36	Serial Sequencial	Sequencial	Data Exame Médico	CNPJ Laboratório	CRM	UF Labor

?

←

Save

Cancel

→

Exame Toxicológico

Código Exame Médico

CNPJ Base do Laboratório na Base 36 Serial do Sequencial Sequencial

O código do exame toxicológico segue o mesmo padrão utilizado pelo DENATRAM, AAAAAAXX999999999 - sendo:

- AAAAAA: CNPJ base do laboratório convertido de base decimal para base 36
- XX: Serial do sequencial
- 999999999: Sequencial

Data Exame Médico CNPJ Laboratório CRM

UF Laboratório

?

ok

Cancel

Conforme a imagem abaixo diz, o Código do Exame Médico segue o mesmo padrão utilizado pelo DENATRAN: AAAAAAXX999999999 - sendo:

- AAAAAA: CNPJ base do laboratório, convertido de base decimal para base 36
- XX: Serial do Sequencial
- 999999999: Sequencial

Exemplo:

Converter Decimal para Base-36

Forneça valores abaixo para converter decimal para base 36, ou [vice-versa](#) .

De:

decimal

Para:

base-36

↕

Converter

Clear

Resultado:

467853 decimal = A0ZX base-36

Informe também a Data do Exame, o CNPJ do Laboratório, o código do Responsável e UF do Laboratório:

Exame Toxicológico

Código Exame Médico

CNPJ Base do Laboratório na Base 36 Serial do Sequencial Sequencial

O código do exame toxicológico segue o mesmo padrão utilizado pelo DENATRAN, AAAAAAXX999999999 - sendo:

- AAAAAA: CNPJ base do laboratório convertido de base decimal para base 36
- XX: Serial do sequencial
- 999999999: Sequencial

Data Exame Médico CNPJ Laboratório CRM

UF Laboratório

?
ok
✖

Ao salvar será gerado o evento S-2221

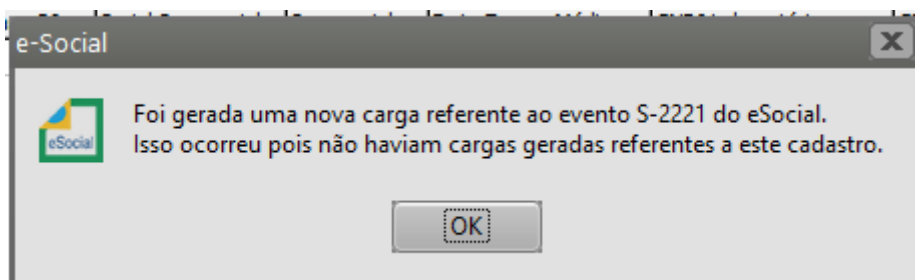

Acesse o Gerenciamento de Transmissão e envie-o ao eSocial, mas lembre-se de que o Cadastro s2200 ou s2190 deverão estar no eSocial para validar o s2221:

Gerenciamento de Transmissão do e-Social - Ambiente de Produção

Filtros para pesquisa:

☒ Eventos de SST

Data de Emissão

Inicial

Evento:

TODOS

S-2210 - Comunicação de Acidente de Trabalho

S-2220 - Monitoramento da Saúde do Trabalhador

S-2221 - Exame Toxicológico do Motorista Profissional

S-2240 - Condições Ambientais do Trabalho - Agentes Nocivos

S-3000 - Exclusão de eventos

?

✕

⇒

Gerenciamento de Transmissão do e-Social - Ambiente de Produção

Status

☐ Aguardando Envio

☐ Aguardando Processamento

☐ Aguardando Correção

☐ Concluído

☐ Erro na Consulta

Enviar

Consultar

Eliminar Carga

Incluir Núm. do Recibo Manual

Limpar (Produção Restrita)

☒ Visualizar resposta do eSocial

Abrev para pesquisa

☐ Funcionário/Estagiário

☐ Sócio/Autônomo

Seleção	Evento	Modo Lanc.	Início Validade	Descrição do evento	Status	Origem Evento
<input checked="" type="checkbox"/>	S2221	Inclusão		Inclusão do Evento S2221 - 12/08/2024 - Funcionário: 6 (João)	Aguardando Envio	MODELO;

?

←

✕

Revision #5

Created 12 August 2024 17:34:51 by SuporteVR

Updated 17 September 2024 17:27:25 by SuporteVR