

...'0' viola a restrição pattern de '[0-9]{2,3}'. Falha da análise do elemento 'EXTIPI' com valor '0'.

**'0' viola a restrição pattern de '[0-9]{2,3}'. Falha da análise do elemento 'EXTIPI' com valor '0'.**

Essa rejeição irá ocorrer quando alguma informação genérica do XML não foi preenchida corretamente. Existe um conjunto de regras básicas para o preenchimento dos campos da NF-e que devem ser compreendidos, portanto conhecer a estrutura básica da NF-e e os campos existentes vai ajudar a identificar essas falhas e sanar os erros de preenchimento das tags. Estudar o leiaute da NF-e é um requisito essencial!

#### **Ação Sugerida**

Corrigir o NCM cadastrado para o Produto (deve conter 8 dígitos)

#### **Correção:**

Acessar o menu Manutenção>Produtos>Tabelas>Tabela de NCM e pesquisar pelo NCM do produto, clique na seta avança e verifique se o cadastro contém os 8 dígitos corretos.

NCM	Código	Serviço	Descrição
8512.10.00		N	APRS.ILUMINAÇÃO/SINAL.VISUAL UTIL/BICICLETAS
8512.10.0000		N	produto
8512.20.11		N	FARÓIS P/AUTOMÓVEIS E OUTS.CICLOS
8512.20.19		N	OUTS.APRAS.ELET.ILUMINAÇÃO P/AUT.OUTS.CICLOS
8512.20.21		N	LUZES FIXAS P/AUTOMÓVEIS E OUTS.CICLOS
8512.20.22		N	LUZES INDIC.D/MANOBRAS P/AUTOM.OUTS.CICLOS
8512.20.23		N	CAIXAS D/LUZES COMBINS.P/AUTOMS/OUTS.CICLOS
8512.20.29		N	OUTS.APAR.ELETR.D/SINAL.VISUAL P/AUTOMS.ETC.

Caso o cadastro esteja incorreto, será necessário cadastrar um novo NCM com Código de no máximo 8 dígitos.

Classificação Fiscal - Alteração				
Principal    Desoneração    Importação				
<input type="checkbox"/> Serviço				
Conforme o manual da NF-e os campos Gênero e NCM deverão conter as seguintes informações: Gênero - 2 dígitos (duas primeiras posições do NCM) e NCM - 8 dígitos.				
Gênero	NCM	Código	Aliq. IPI	
85	8512.10.00		0,00	
Cód. Prod. Sefaz	Código ANP	Classe Enq IPI	uTrib. para Exportação	
			UN	
Descrição APRS.ILUMINAÇÃO/SINAL.VISUAL UTIL/BICICLETAS				
<input type="checkbox"/> Possui acréscimo de 1% na alíquota da Cofins conforme Lei nº 12.715, de 17.09.2012.				

Salve o cadastro realizado

Acesse o menu Movimentação>Nota Fiscal Eletrônica>Manutenção, pesquise pelo número da NF-e e clique na seta Avança, edite a nota e acesse a aba Itens, corrija o NCM cadastrado na NF-e e salve a nota.

vd

Nota Fiscal Eletrônica - Alteração

Identificação

Dados Transporte

Itens

Echamento

Informações para o SSfiscal

Informações Adicionais da NF-e

Localizar Produto

<

>

Base PIS	Aliq. COFINS	Val. COFINS	Base COFINS	Sit. Trib. IPI	Class Er	Sit. Trib. PIS	Sit. Trib. COFINS	Clas. Fiscal	CEST
R\$ 0,00	0,000	R\$ 0,00	R\$ 0,00	52		07	07	8512.10.00	. .

<

>

Total de itens: 1

Valor total dos itens: R\$ 900,00

Quantidade total dos itens: 1

Cód. Produto	Descrição	Quant.	Vi. Unit.	Vi. Total	Cód. Fiscal	Desdob.
2	IMPRESSORA	1,0000	R\$1000,00	R\$ 900,00	5.102 ...	000

Tipo de Desconto

%

Valor

% Desc.

0,00

Val. Desc.

R\$ 0,00

Aliq. IPI

0,00%

Val. IPI

R\$ 0,00

Aliq. ICMS

18,00

Val. ICMS

R\$ 162,00

Inc. Fiscal

0 ...

Cód. Trib.

00 ...

Sit Trib IPI

52

Clas. Fiscal

8512.10.00 ...

Enq. IPI

Incide ICMS

Incide IPI

Incide ICMS sobre IPI

Incide PIS

Incide COFINS

?

←

💾

📄✕

→

O Sistema irá questionar se você deseja gerar um novo XML, clique em SIM.

Nota Fiscal Eletrônica - Alteração

Identificação | Dados Transporte | **Itens** | Fechamento | Informações para o SSfiscal | Informações Adicionais da NF-e

Localizar Produto:  < >

Produto	Descrição	Unid	Quant.	VI. Unitário	Total	Tipo	% De	Valor Desc	Aliq/Val If
2	IMPRESSORA	UN	1,0000	R\$1000,00	R\$ 900,00	V	0,00	R\$ 0,00	0,00%

**Confirmação**

Na edição da Nota Fiscal Eletrônica é necessário gerar novamente o arquivo XML. Deseja gerar o arquivo XML para transmissão?

Total de itens: 1      Valor total dos itens: R\$ 900,00      Quantidade total dos itens: 1

Cód. Produto	Descrição	Quant.	VI. Unit.	VI. Total	Cód. Fiscal	Desdob.
2	IMPRESSORA	1,0000	R\$1000,00	R\$ 900,00	5.102	000

Tipo de Desconto	% Desc.	Val. Desc.	Aliq. IPI	Val. IPI	Aliq. ICMS	Val. ICMS
<input type="radio"/> % <input checked="" type="radio"/> Valor	0,00	R\$ 0,00	0,00%	R\$ 0,00	18,00	R\$ 162,00

Inc. Fiscal	Cód. Trib.	Sit Trib IPI	Clas. Fiscal	Enq. IPI
0	00	52	8512.10.00	

**Incide ICMS**  
**Incide IPI**  
 Incide ICMS sobre IPI  
**Incide PIS**  
**Incide COFINS**

? < >

Serão apresentadas as informações do XML, clique em OK.

Nota Fiscal Eletrônica - Alteração

Identificação | Dados Transporte | **Itens** | Fechamento | Informações para o SSfiscal | Informações Adicionais da NF-e

Localizar Produto  < >

Produto	Descrição	Unid	Quant.	VL. Unitário	Total	Tipo	% De	Valor Desc	Aliq/Val If
2	IMPRES							\$ 0,00	0,00%

Total de itens: 1

Cód. Produto  2

Tipo de Desconto  
☐ % ☒ Valor

Inc. Fiscal  0 Cód. Trib.  00 Sit Trib IPI  52 Clas. Fiscal  8512.10.00 Enq. IPI

**Geração/Validação/Assinatura do Arquivo XML**

Nº Nota Fiscal Eletrônica: 13855

Data Emissão: 14/06/2022

Informe a data de saída da NF-e:  14/06/2022 ...

Informe a hora de saída da NF-e:  08:46:56

☐ Considera descrição das características após a descr. produtos

ok

Incide IPI  
 Incide ICMS sobre IPI  
 Incide PIS  
 Incide COFINS

Se todas as informações estiverem corretamente cadastradas, a NF-e será assinada e validada com sucesso.

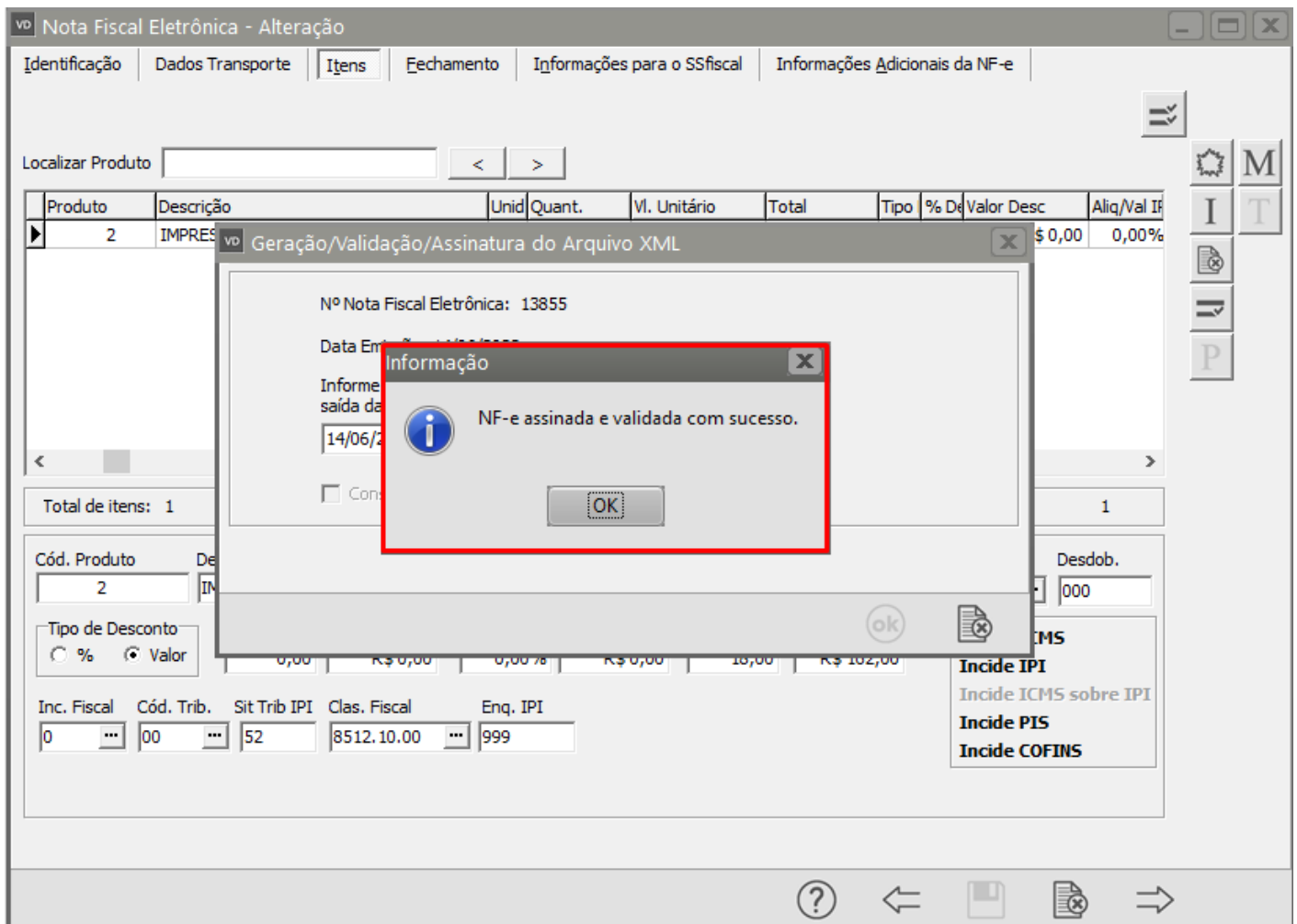

Revision #5

Created 18 May 2022 17:28:53 by ProjetosD

Updated 23 November 2022 11:35:05 by Aline Marcolino