

000000 viola a restrição pattern de '[0-9]{8}'. Falha da análise do elemento 'CEP' com valor 000000

Falha da análise do elemento 'CEP' com valor 000000

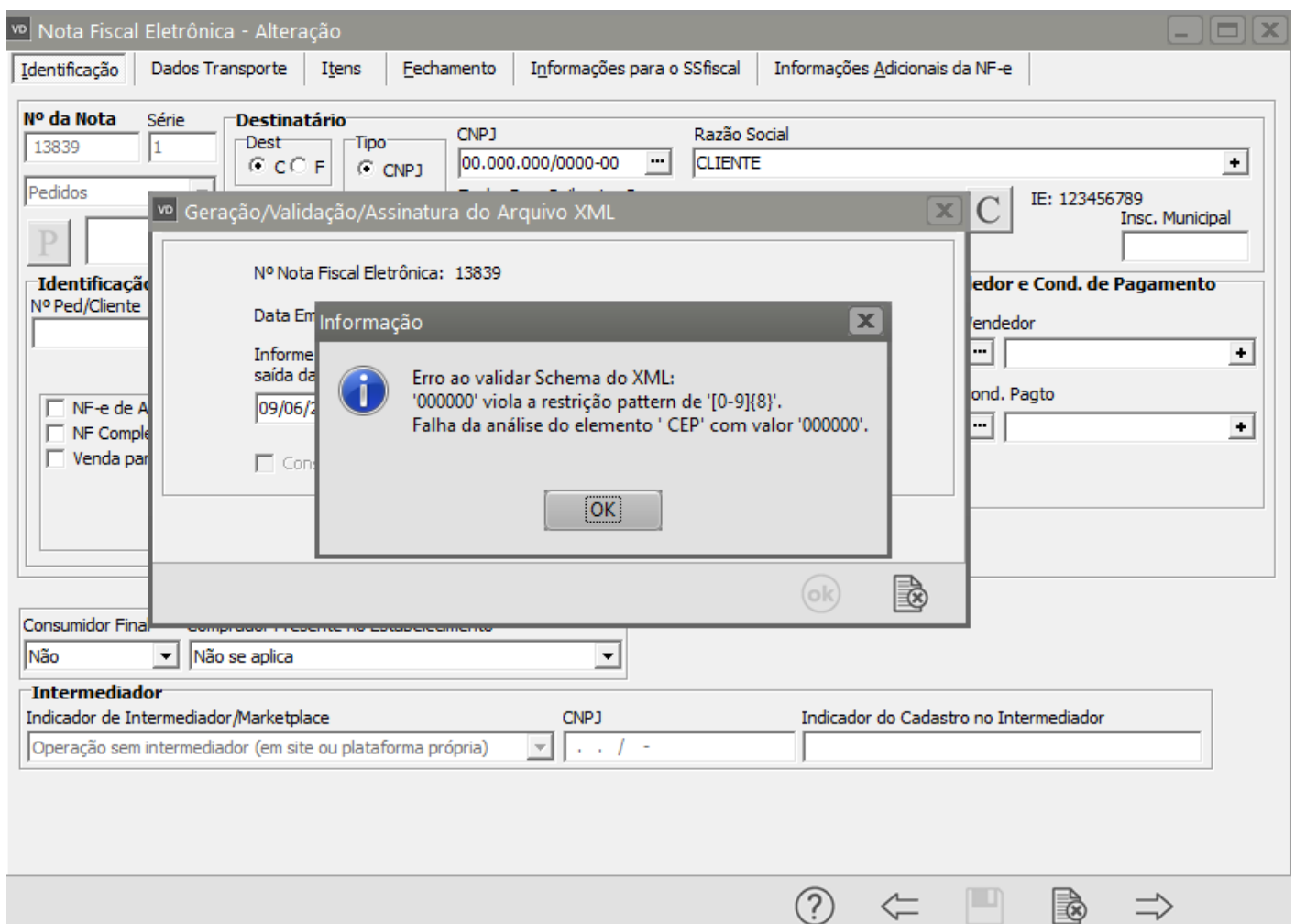

Irá ocorrer quando alguma informação genérica do XML não foi atendida corretamente. Existe um conjunto de regras básicas para o preenchimento dos campos da NF-e que devem ser compreendidos, portanto conheça a estrutura básica da NF-e e os campos existentes vai ajudar a

identificar essas falhas e sanar os erros de preenchimento das tags. Estudar o leiaute da NF-e é um requisito essencial!

Ação Sugerida:

Acesse o menu Manutenção>Clientes>Manutenção, investigue pelo cliente e clique na seta Avança, edite o cadastro do cliente.

Acesse a aba Localização e confira a informação digitada no campo CEP, faça a correção e salve o cadastro.

Clientes - Alteração

Identificação | Contatos | Telefones / Observações | **Localização** | Dados Complementares/Referências | Cobrança/Entrega | Vendedores

Localização

CEP
0000 -

Endereço
Rua Saibreiro 2

Código da Cidade
43907

Cidade
RIO CLARO

Estado
SP

Região

Complemento

Bairro
VILA SAIBREIRO

País
BRASIL

Caixa Postal

Tempo de residência
0

☐ Casa própria

Telefone
(19)3535-3535

Fax

Homepage

E-mail
aa@gmail.com

☒ Enviar informações por e-mail.

E-mail 2

Transportadora/Redespacho

Código	Nome	Código	Nome

Em seguida acesse o menu Movimentação>Nota Fiscal Eletrônica>Manutenção, pesquise pelo número da NF-e e clique na seta Avança, edite a Nota Fiscal.

Procure pelo cliente (para que o Sistema atualize as informações que você alterou), em seguida salve a NF-e novamente.

O Sistema irá questionar se você deseja gerar um novo XML, clique em SIM.

Nota Fiscal Eletrônica - Alteração

Identificação | Dados Transporte | Itens | Fechamento | Informações para o SSfiscal | Informações Adicionais da NF-e

Nº da Nota 13839 **Série** 1

Destinatário

Dest: ☒ C ☐ F Tipo: ☒ CNPJ ☐ CPF ☐ Outros

CNPJ: 00.000.000/0000-00 Razão Social: CLIENTE

End.: Rua Saibreiro 2 UF: SP IE: 123456789

Cidade: RIO CLARO Insc. Municipal

Identificação

Nº Ped/Cliente	Nº Pedido Interno	Dt. Emissão	Hr. Emissão	Dt. Entrega	Cód. Fiscal	Desdob.
		00/05/2022	14:50	00/05/2022	5-102	000

Vendedor e Cond. de Pagamento

Cód. Vendedor

Consumidor Final Comprador Presente no Estabelecimento

Não Não se aplica

Intermediador

Indicador de Intermediador/Marketplace CNPJ Indicador do Cadastro no Intermediador

Operação sem intermediador (em site ou plataforma própria) . . / -

Confirmação

Na edição da Nota Fiscal Eletrônica é necessário gerar novamente o arquivo XML. Deseja gerar o arquivo XML para transmissão?

Sim Não

Serão garantidas as informações do XML, clique em OK

VD Nota Fiscal Eletrônica - Alteração

Identificação Dados Transporte Itens Fechamento Informações para o SSfiscal Informações Adicionais da NF-e

Nº da Nota 13839 **Série** 1

Destinatário

Dest ☒ C ☐ F **Tipo** ☒ CNPJ ☐ CPF ☐ Outros

CNPJ 00.000.000/0000-00 **Razão Social** CLIENTE

End.: Rua Saibreiro 2 **UF:** SP **IE:** 123456789 **Insc. Municipal**

Cidade: RIO CLARO

Entrega

Identificação

Nº Ped/Cliente **Nº Ped**

☐ NF-e de Ajuste
☐ NF Complementar
☐ Venda para Entrega

Consumidor Final Não **Comp** Não

Intermediador

Indicador de Intermediador/Marketplace Operação sem intermediador (em site ou plataforma própria) **CNPJ** . . / - **Indicador do Cadastro no Intermediador**

ond. de Pagamento

VD Geração/Validação/Assinatura do Arquivo XML

Nº Nota Fiscal Eletrônica: 13839

Data Emissão: 09/06/2022

Informe a data de saída da NF-e: 09/06/2022 Informe a hora de saída da NF-e: 14:59:56

☐ Considera descrição das características após a descr. produtos

ok

Se todas as informações estiverem corretamente cadastradas, a nota fiscal será assinada e validada com sucesso.

Nota Fiscal Eletrônica - Alteração

Identificação | Dados Transporte | Itens | Fechamento | Informações para o SSfiscal | Informações Adicionais da NF-e

Nº da Nota 13839 **Série** 1

Destinatário

Dest: ☒ C ☐ F Tipo: ☒ CNPJ ☐ CPF ☐ Outros

CNPJ: 00.000.000/0000-00 Razão Social: CLIENTE

End.: Rua Saibreiro 2 UF: SP IE: 123456789

Cidade: RIO CLARO Insc. Municipal

Identificação

Nº Ped/Cliente Nº Ped

☐ NF-e de Ajuste
☐ NF Complementar
☐ Venda para Entrega

Intermediador

Indicador de Intermediador/Marketplace: Operação sem intermediador (em site ou plataforma própria) CNPJ: . . / -

Indicador do Cadastro no Intermediador

Informação

Nº Nota Fiscal: 13839
Data Emissão: 09/06
Informação: NF-e assinada e validada com sucesso.

OK

Revision #6

Created 9 June 2022 15:06:35 by ProjetosD

Updated 23 November 2022 11:35:05 by Aline Marcolino