

'001' viola a restrição
pattern de '[1-9]{1}[0-9]{0,2}'. Falha da análise do
elemento ' nAdicao' com
valor '001'.

Erro ao validar Schema do XML:

'001' viola a restrição pattern de '[1-9]{1}[0-9]{0,2}'. Falha da análise do elemento ' nAdicao' com
valor '001'.

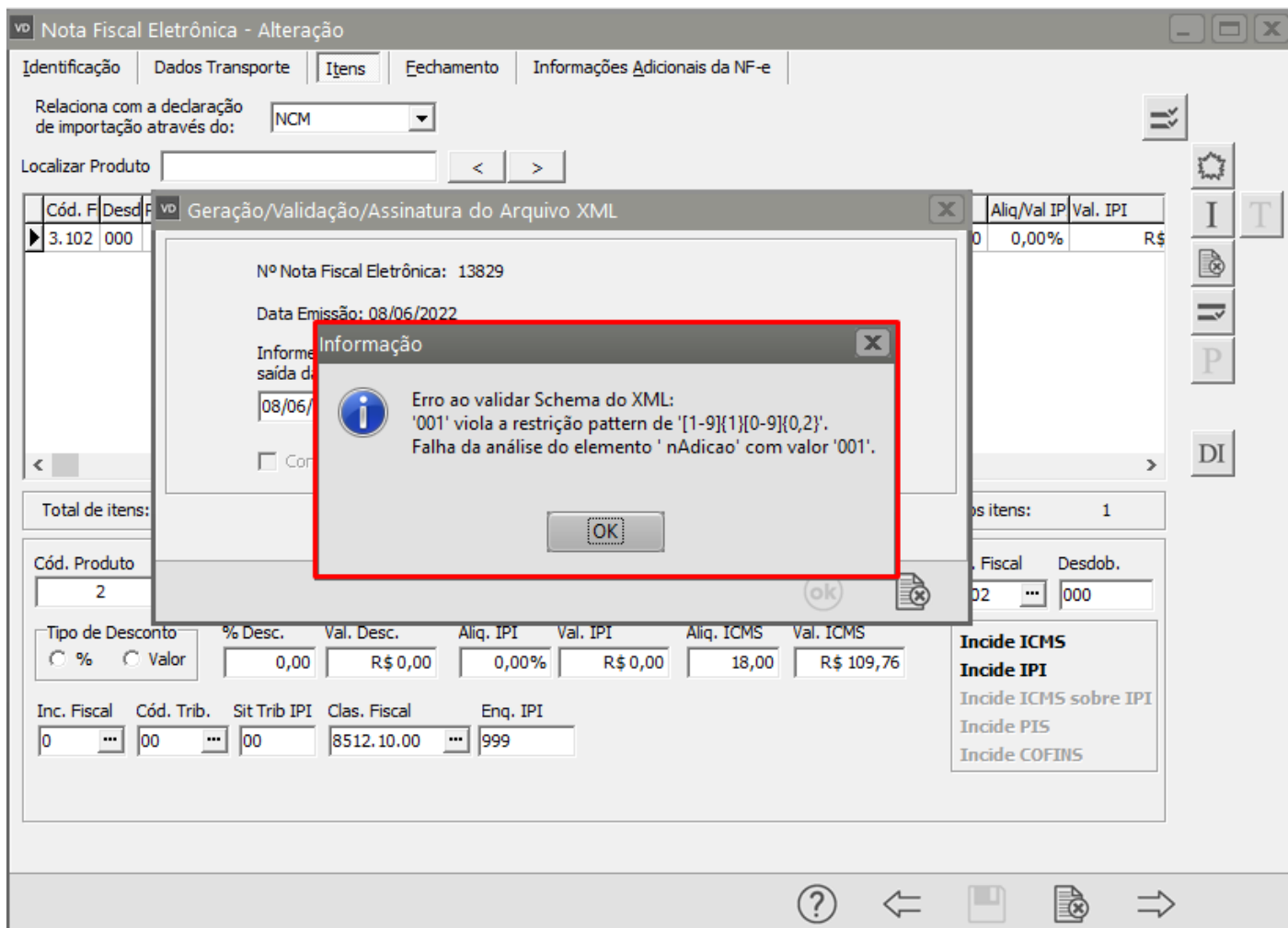

Essa rejeição irá ocorrer quando alguma informação genérica do XML não foi preenchida corretamente. Existe um conjunto de regras básicas para o preenchimento dos campos da NF-e que devem ser compreendidos, portanto conhecer a estrutura básica da NF-e e os campos existentes vai ajudar a identificar essas falhas e sanar os erros de preenchimento das tags. Estudar o leiaute da NF-e é um requisito essencial!

Ação Sugerida:

Acessar a aba Itens da NF-e, clicar no item e em seguida no botão "DI" (Declaração de Importação), verificar o campo Adição, se estiver com zeros a esquerda, excluir os zeros e deixar apenas os números a partir do 1.

Se houver outros números de adição como por exemplo 002 ou 003, alterar para 2 e 3.

Correção:

Acesse o menu Movimentação>Nota Fiscal Eletrônica>Manutenção, pesquise pelo número da NF-e que apresentou a inconsistência e clique na seta Avança, em seguida edite a NF-e.

Acesse a aba Item e clique no botão Declaração de Importação.

Nota Fiscal Eletrônica - Alteração

Identificação | Dados Transporte | **Itens** | Fechamento | Informações Adicionais da NF-e

Relaciona com a declaração de importação através do:

Localizar Produto < >

Cód. F	Desc	Produto	Descrição	Unid	Quant.	Vi. Unitário	Total	Tipo	% De	Valor Desc	Aliq/Val IP	Val. IPI
3.102	000	2	IMPRESSORA	UN	1,0000	R\$500,00	R\$ 500,00		0,00	R\$ 0,00	0,00%	R\$

Total de itens: 1 Valor total dos itens: R\$ 500,00 Quantidade total dos itens: 1

Cód. Produto	Descrição	Quant.	Vi. Unit.	Vi. Total	Cód. Fiscal	Desdob.
2	IMPRESSORA	1,0000	R\$500,00	R\$ 500,00	3.102	000

Tipo de Desconto: ☐ % ☐ Valor

% Desc.	Val. Desc.	Aliq. IPI	Val. IPI	Aliq. ICMS	Val. ICMS
0,00	R\$ 0,00	0,00%	R\$ 0,00	18,00	R\$ 109,76

Inc. Fiscal: 0 Cód. Trib.: 00 Sit Trib IPI: 00 Clas. Fiscal: 8512.10.00 Enq. IPI:

Incide ICMS
Incide IPI
 Incide ICMS sobre IPI
 Incide PIS
 Incide COFINS

DI

Declaração de Importação

Em seguida, verifique se no campo N.Adição a informação cadastrada possui números zeros a esquerda, em caso afirmativo, exclua os zeros e clique em OK.

Nota Fiscal Eletrônica - Alteração

Identificação | Dados Transporte | **Itens** | Fechamento | Informações Adicionais da NF-e

Relaciona com a declaração de importação através do:

Localizar Produto < >

Cód. F	Desc	Produto	Descrição	Unid	Quant.	Vi. Unitário	Total	Tipo	% De	Valor Desc	Aliq/Val IP	Val. IPI
3.102	000	2	IMPRESSORA	UN	1,0000	R\$500,00	R\$ 500,00		0,00	R\$ 0,00	0,00%	R\$

Total de itens: 1 Valor total dos itens: R\$ 500,00 Quantidade total dos itens: 1

Cód. Produto	Descrição	Quant.	Vi. Unit.	Vi. Total	Cód. Fiscal	Desdob.
2	IMPRESSORA	1,0000	R\$500,00	R\$ 500,00	3.102	000

Tipo de Desconto: ☐ % ☐ Valor

% Desc.	Val. Desc.	Aliq. IPI	Val. IPI	Aliq. ICMS	Val. ICMS
0,00	R\$ 0,00	0,00%	R\$ 0,00	18,00	R\$ 109,76

Inc. Fiscal: 0 Cód. Trib.: 00 Sit Trib IPI: 00 Clas. Fiscal: 8512.10.00 Enq. IPI:

Incide ICMS
Incide IPI
 Incide ICMS sobre IPI
 Incide PIS
 Incide COFINS

DI

Declaração de Importação

Dados da declaração de Importação

NCM	N. Adição	N. Doc Importa	Data Registr	Local Desembar	UF Desembar	Data Desembar	Codigo do Exporta	Codigo Fabri
8512.10.00	1	1	01/06/2022	São Paulo	SP	02/06/2022	1	1

DI

Salve novamente a NF-e e o Sistema irá questionar se você deseja gerar um novo arquivo XML para transmissão, clique em Sim.

Nota Fiscal Eletrônica - Alteração

Identificação | Dados Transporte | **Itens** | Fechamento | Informações Adicionais da NF-e

Relaciona com a declaração de importação através do:

Localizar Produto < > >

Cód. F	Desc	Produto	Descrição	Unid	Quant.	Vi. Unitário	Total	Tipo	% D	Valor Desc	Aliq/Val IP	Val. IPI
3.102	000	2	IMPRESSORA	UN	1,0000	R\$500,00	R\$ 500,00	0,00		R\$ 0,00	0,00%	R\$

Confirmação

Na edição da Nota Fiscal Eletrônica é necessário gerar novamente o arquivo XML. Deseja gerar o arquivo XML para transmissão?

Cód. Produto	Descrição	Quant.	Vi. Unit.	Vi. Total	Cód. Fiscal	Desdob.
2	IMPRESSORA	1,0000	R\$500,00	R\$ 500,00	3.102 ...	000

Tipo de Desconto: ☐ % ☐ Valor

% Desc.	Val. Desc.	Aliq. IPI	Val. IPI	Aliq. ICMS	Val. ICMS
0,00	R\$ 0,00	0,00%	R\$ 0,00	18,00	R\$ 109,76

Inc. Fiscal: ...

Cód. Trib.	Sit Trib IPI	Clas. Fiscal	Enq. IPI
00 ...	00	8512.10.00 ...	

Incide ICMS
Incide IPI
Incide ICMS sobre IPI
Incide PIS
Incide COFINS

?

←

→

Será apresentada a tela com os dados do novo XML, clique em Ok.

Nota Fiscal Eletrônica - Alteração

Identificação | Dados Transporte | **Itens** | Fechamento | Informações Adicionais da NF-e

Relaciona com a declaração de importação através do: NCM

Localizar Produto

Cód. F	Desd	Produto
3.102	000	

Total de itens: 1

Cód. Produto: 2

Tipo de Desconto: % Valor

% Desc.	Val. Desc.	Aliq. IPI	Val. IPI	Aliq. ICMS	Val. ICMS
0,00	R\$ 0,00	0,00%	R\$ 0,00	18,00	R\$ 109,76

Inc. Fiscal: 0 | Cód. Trib.: 00 | Sit Trib IPI: 00 | Clas. Fiscal: 8512.10.00 | Enq. IPI:

Geração/Validação/Assinatura do Arquivo XML

Nº Nota Fiscal Eletrônica: 13829

Data Emissão: 08/06/2022

Informe a data de saída da NF-e: 08/06/2022

Informe a hora de saída da NF-e: 11:17:29

☐ Considera descrição das características após a descr. produtos

ok

Val IP: 00% | Val. IPI: R\$

Desdob.: 1

Desdob.: 000

Incide ICMS
Incide IPI
Incide ICMS sobre IPI
Incide PIS
Incide COFINS

Se todas as informações estiverem corretamente cadastradas a NF-e será assinada e validada com sucesso.

Nota Fiscal Eletrônica - Alteração

Identificação | Dados Transporte | Itens | Fechamento | Informações Adicionais da NF-e

Nº da Nota 13829 **Série** 1 **Destinatário** Dest: ☒ C ☐ F Tipo: ☐ CNPJ 1 Razão Social: ESTRANGEIRO

Pedidos

Identificação
Nº Ped/Cliente

☐ NF-e de A
☐ NF Comple
☐ Venda par

Informação
Nº Nota Fiscal Eletrônica: 13829
Data Emissão: 08/06/2022
Informe a data de saída da NF-e: 08/06/2022
☐ Considera de

Informação
NF-e assinada e validada com sucesso.
OK

Consumidor Final
Comprador Presente no Estabelecimento: Não

Intermediador
Indicador de Intermediador/Marketplace: Operação sem intermediador (em site ou plataforma própria) CNPJ: . . / - Indicador do Cadastro no Intermediador

IE: Insc. Municipal

Endereço e Cond. de Pagamento
Endereço: ... +
Cond. Pagto: ... +

?

Revision #10

Created 18 May 2022 16:49:47 by ProjetosD

Updated 23 November 2022 11:35:05 by Aline Marcolino