

Cadastrando Fornecedores

Veja também os Itens:

- [Cadastrando Fornecedores](#)
- [Layout para a Importação de Fornecedores](#)
- [Cadastrando Grupo de Fornecedores](#)
- [Cadastro de Contas Contábeis de Fornecedores](#)
- [Cadastro de Contas Correntes de fornecedores](#)
- [Exportação de Fornecedores](#)
- [Retorno ao Cliente/Fornecedor \(agenda interna do Sistema\)](#)

Para cadastrar um novo fornecedor você deverá acessar o menu **Manutenção>Fornecedores**

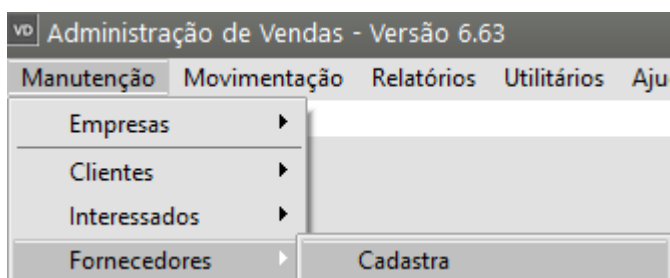

Aba Identificação

Você deve informar os dados cadastrais do fornecedor. O "**Número Auxiliar**" será disponibilizado somente quando o número principal informado for do tipo "Outros".

Preencha também os demais campos de identificação do fornecedor.

• Informações Adicionais

Assinale o campo "**Produtor Rural**" caso o fornecedor o seja e também informe a [Conta Contábil](#) para este fornecedor caso você tenha informado nos [Parâmetros Adicionais da Empresa](#) que fará [integração com a Contabilidade](#) utilizando fornecedores analíticos.

Localização

Informe o endereço completo do fornecedor, além de seu e-mail e homepage. Se você informar o e-mail ou a homepage do fornecedor, os títulos desses campos ficarão na cor azul. Clicando sobre eles, o sistema abrirá, automaticamente, o seu programa de e-mails ou o seu navegador da Internet, sem que você precise abrir outro aplicativo.

Observações

Você poderá incluir uma informação que achar relevante sobre esse fornecedor.

O Sistema exigirá o preenchimento do **número, razão social e estado do fornecedor**, as demais informações serão importantes para que você obtenha um controle total sobre as informações de cada fornecedor de sua empresa

vd

Fornecedores - Inclusão

Identificação

Outros Contatos

Informações Bancárias

Ocorrências

EFD REINF

Dados Principais

Número

☒ CNPJ

☐ CPF

☐ Outros

CNPJ

Razão Social

Nº Auxiliar

☒ CNPJ

☐ CPF

CNPJ

Enquadramento

☐ ME ou EPP

☐ Simples Nacional

☒ Outra

Nome Fantasia

Inscrição Estadual

Data do Cadastro

14/10/2023

Informações Adicionais

☐ Produtor Rural

CPF do Produtor Rural

Inscrição Produtor

☐ Produtor rural é pessoa física

Inscrição Municipal

Identificação de Estrangeiro

Integração Contábil

Adiantamento à Fornec.

Localização

CEP

Endereço

Cód Cidade (IBGE)

Cidade

Estado

País

Caixa Postal

Complemento

Bairro

Telefone

Fax

Homepage

E-mail

Observações

Situação

☒ Ativo

☐ Inativo

Grupo de Fornecedores

Código

Anexos

?

Aba Outros Contatos

Cadastre os Contatos de seu Fornecedor

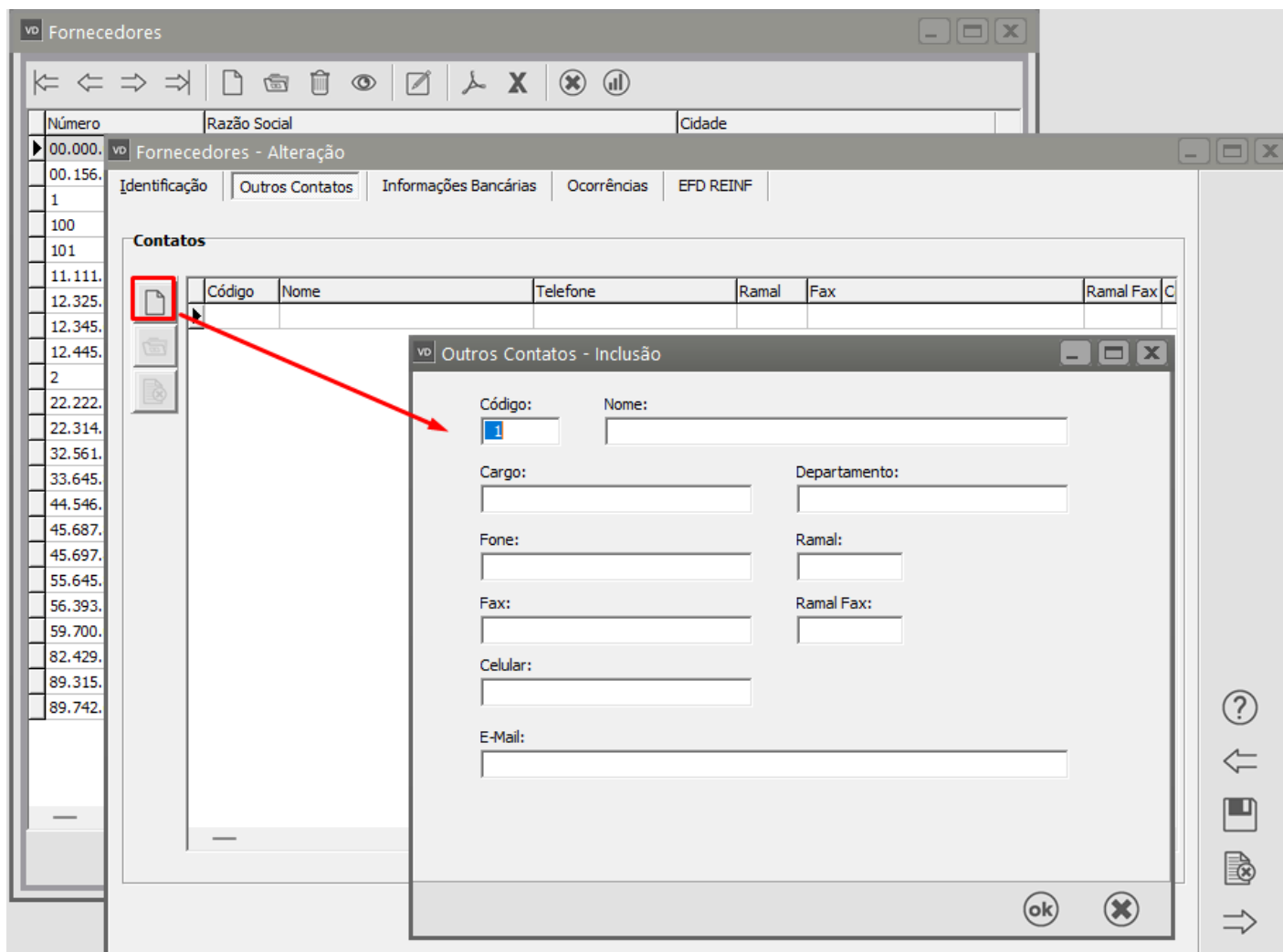

Informações

Essa aba ficará disponível apenas no Sistema Controle de Compra e Sistema Financeiro.

A aba informações será preenchida automaticamente conforme você for alimentando o Sistema, nessa aba ficarão gravadas as informações das compras efetuadas desse fornecedor e cadastradas no **Sistema Controle de Compras** e dos Contas a Pagar gerados no **Sistema Financeiro** para ele.

cc
Fornecedores - Alteração

Identificação
Outros Contatos
Informações
Informações Bancárias
Padrões
Ocorrências

Primeira Compra
Data
10/07/2023
Valor
R\$ 5.000,00

Maior Compra
Data
10/07/2023
Valor
R\$ 5.000,00

Última Compra
Data
10/07/2023
Valor
R\$ 5.000,00

☐ Visualizar informações consolidadas (demais Abrevs)

Informações Financeiras
Últimas Compras
Contas em Aberto
Imprimir

←
Compra 1 de 1
→

Data de Emissão
10/07/2023
Valor Produtos
R\$ 5.000,00
Valor Desconto
R\$ 0,00

Num. Nota
99
Valor Serviços
R\$ 0,00
Valor do IPI
Valor Total
R\$ 5.000,00

Cod. Produto	Descrição	Un. Medida	Quantidade	Num. Duplicata	Dt. Vencido	Valor
▶ NOVO	produto	UN		▶ 0000099/01	09/08/2023	R\$ 2.500,00
				▶ 0000099/02	08/09/2023	R\$ 2.500,00

?
←
📁
📄
→

Aba Informações Bancárias

Informe nessa aba os dados bancários de seu fornecedor

vd Fornecedores - Alteração

Identificação | Outros Contatos | Informações Bancárias | Ocorrências | EFD REINF

Dados para Exportação

Câmara Centralizadora

Banco Nome do Banco

Agência Dig Nome da Agência

Conta Corrente Dig Dig Ag/Cta

?
←
💾
🗑️
→

Aba Padrões

Essa aba ficará disponível apenas no Sistema Controle de Compra e Sistema Financeiro.

Se para o Fornecedor que está sendo cadastrado, for utilizado sempre um mesmo [CFOP](#) (Código Fiscal de Operações), uma mesma [condição de pagamento](#) ou um mesmo [tipo de cobrança](#), defina essas informações na aba Padrões e quando você for cadastrar um documento para esse fornecedor o Sistema irá trazer essas informações automaticamente.

Fornecedores - Alteração

Identificação

Outros Contatos

Informações

Informações Bancárias

Padrões

Ocorrências

Código fiscal

Desdobramento

.

...

Código

Descrição

...

+

Cobrança

Código

Descrição

...

?

↶

↷

Aba Ocorrências

Informe nesta aba as ocorrências de seu fornecedor

vd
Clientes - Alteração

Dados Complementares/Referências
Cobrança/Entrega
Vendedores
Padrões
Informações/Análise de Crédito
Ocorrências
EFD RI

Ocorrências

ABREV	Data	Situação	Descrição	Dt. Retorno	Status	Satisfação

Descrição das Ocorrências:

Se você informar uma ocorrência com Situação de Retorno, e nos parâmetros adicionais da empresa estiver definido que você deseja que o Sistema apresente as ocorrência de seus fornecedores na definição da empresa, na data informada para Retorno da ocorrência o Sistema apresentará, na definição da empresa, uma tela contendo a ocorrência cadastrada.

Situação de Orçamentos/Pedidos - Alteração

Código
1

Descrição
Retorno ao Cliente

Tipo

☐ Cancelamento
 ☒ Retorno ao Cliente
 ☐ Outros

☐ Em Andamento
 ☐ Interna do Sistema

E se nos Parâmetros Adicionais da Empresa - aba Considerações Gerais (Parte 2) você definiu para exibir tela de retorno

Parâmetros da Empresa

Principal | Contratos/Orçamentos/Pedidos/Romaneios | Considerações Gerais (Parte 1) | **Considerações Gerais (Parte 2)**

Formação Preços | Informações Nota Fiscal | NF-e | Duplicatas/Boletos | Adicionais Nota Fiscal

Integração/Exportação (Parte 1) | Integração/Exportação (Parte 2) | Impostos | Comissão de Vendedores

Sobre Clientes/Fornecedores

☐ Verifica clientes com contas em aberto?
 ☐ Bloqueia o cadastro de Interessados com telefone/e-mail já existentes

☒ Exibe observações do cliente no documento fiscal?
 ☐ Controlar ocorrências por agenda de Compromissos?

☒ Exibe tela com os clientes que devem receber retorno na definição da empresa ?

☒ Exibe tela com os interessados que devem receber retorno na definição da empresa ?

☒ Exibe tela com os fornecedores que devem receber retorno na definição da empresa ?

☐ Considera Inscrição Produtor Rural como Inscrição Estadual na impressão do DANFE e XML?

☒ Permite alterar cliente em documentos fiscais ao importar pedidos?

☒ Cadastro localização, Telefone e e-mail obrigatório ?

☐ Controla aprovação do cadastro de clientes?

Inativos

☐ Verifica clientes e fornecedores inativos?

☐ Bloqueia venda para clientes e fornecedores inativos?

Limite de dias para consideração de inativo

Pedidos

☐ Efetua controle de clientes Inativos nos pedidos?

☐ Bloqueia pedidos para clientes inativos

☐ Exibe tela das ocorrências do cliente que deve receber retorno na data atual?

☒ Exibe observações do cliente no pedido?

Orçamentos

☐ Efetua controle nos orçamentos?

☐ Exibe tela das ocorrências de interessado que deve receber retorno na data atual?

☒ Exibe observações do cliente no orçamento?

Grupo de Empresas

☐ Controla limite de crédito por grupo de empresas?

☐ Controla ocorrências por grupo de empresas?

Grupo de Empresas

Limite de Crédito

☐ Controla limite de crédito dos clientes?

☐ Bloqueia venda à prazo para limite de crédito excedido?

☐ Considerar duplicata com movimento futuro e vinculado a cheque pré

Contas em Atraso

☐ Verifica clientes com contas em atraso?

☐ Bloqueia venda à vista para clientes em atraso?

☐ Bloqueia venda à prazo para clientes em atraso?

Limite de dias para consideração de atraso

☐ Se informado no cadastro do cliente os dias em atraso, desconsiderar o dos parâmetros.

Após preencher a aba ocorrências

vd

Fornecedores - Alteração

Identificação

Outros Contatos

Informações Bancárias

Ocorrências

EFD REINF

Ocorrências

	Data	Situação	Descrição	Dt. Retorno	Status	Satisfação
X	14/10/2023	1	Retorno ao Cliente	14/10/2023	Aberto	Satisfeito

Descrição das Ocorrências:

Entrar em Contato com o Fornecedor para finalizar a compra relativa a Cotação de número 1000, referente ao Computador do setor Comercial

No dia informado para o Retorno o Sistema, ao definir a empresa, apresentará o retorno cadastrado (servirá como uma agenda no próprio Sistema)

vd

Fornecedor com retorno previsto para esta data (14/10/2023)

X

Fornecedor	Número	Data da Ocorrência
▶ Fornecedor	00.000.000/0000-00	14/10/2023

Descrição das Ocorrências:

Entrar em Contato com o Fornecedor para finalizar a compra relativa a Cotação de número 1000, referente ao Computador do setor Comercial

☐ Imprimir todas ocorrências desses fornecedores

Configurações

Impressora

Formulário (col.)

80

132

Aba EFD REINF - R2050

É a **Comercialização da Produção por Produtor Rural PJ/Agroindústria**.

Evento em que são prestadas as informações relativas à comercialização da **produção rural ou agroindustrial**, quando o produtor rural pessoa jurídica e a agroindústria estão sujeitos à contribuição previdenciária substitutiva sobre a receita bruta, proveniente da comercialização da produção rural.

Veja também os Itens:

- [REINF 2050](#)
- [REINF - Alíquotas da Atividade Rural - R-2050](#)
- [REINF 2055](#)
- [REINF - EFD Escrituração Fiscal Digital de Retenções e Outras Informações Fiscais](#)
- [REINF - Alíquotas da Atividade Rural - R-2055](#)
- [REINF - Série R 4000](#)
- [REINF - R 2060](#)
- [REINF - Campos Obrigatórios](#)
- [REINF - Evento R 1000](#)

- Adequações para Atendimento a EFD/REINF

vo

Fornecedores - Alteração

Identificação

Outros Contatos

Informações Bancárias

Ocorrências

EFD REINF

Aquisição de Produção Rural

Indicativo da Aquisição

Forma de Tributação da Contribuição Previdenciária

Dados Complementares para REINF (Exterior)

Identificação NIF

Número NIF

Relação com a fonte pagadora

Parâmetros dos Eventos Série R-4000

Código da Natureza do Rendimento Padrão

...

Forma de Tributação sobre rendimentos de beneficiários domiciliados no exterior

?

←

💾

🗑️

→

Revision #12

Created 29 June 2023 18:43:49 by ProjetosD

Updated 6 January 2025 13:58:21 by ProjetosD