

Configurando os Documentos Fiscais

Veja também os Itens:

- [Configurando os Documentos Fiscais](#)
- [Configurando os Parâmetros dos Documentos Fiscais](#)

Para que você configure os **documentos fiscais** emitidos pela sua empresa (**documentos não eletrônicos**) você deverá acessar o menu **Utilitários>Configurador de Documentos>Documentos Fiscais>Parâmetros**

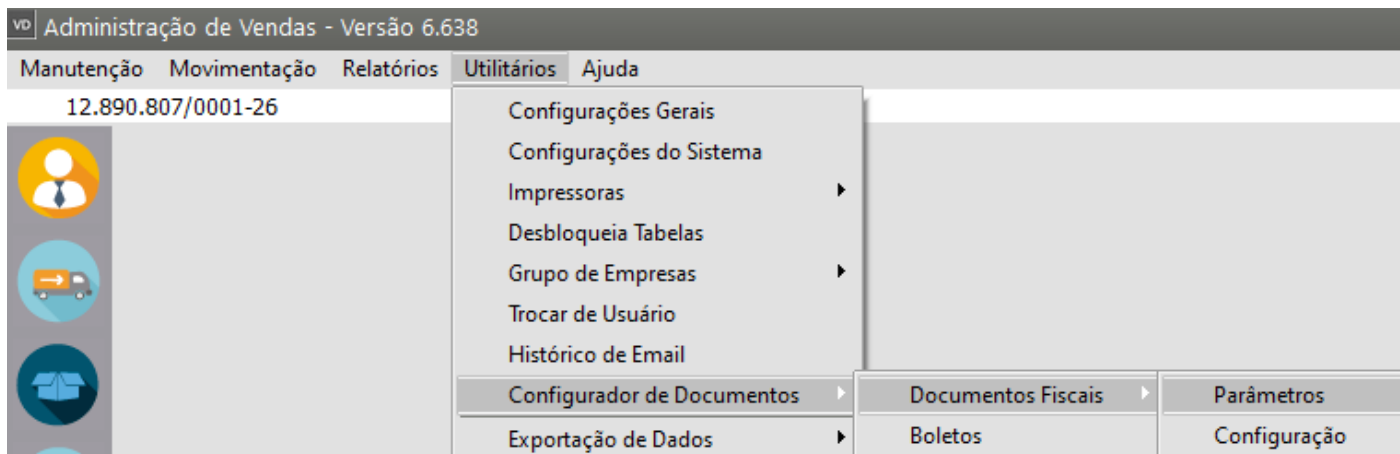

DEFINIÇÃO DOS PARÂMETROS DO DOCUMENTO

Defina o Modelo e clique em OK



Em seguida defina todos os campos dos **Parâmetros de documento**

VD Parâmetros de Documentos

Tipo <input type="radio"/> Nota Fiscal <input type="radio"/> Duplicata <input type="radio"/> Conh. Transp.	Definir Títulos <input checked="" type="checkbox"/> Fatura <input checked="" type="checkbox"/> Dados Adicionais	Considerações <input checked="" type="checkbox"/> Imprimir desconto na linha subsequente. <input checked="" type="checkbox"/> Imprimir série na linha subsequente. <input checked="" type="checkbox"/> Imprimir resumo de CF nos dados adicionais. <input checked="" type="checkbox"/> Utilizar duas colunas. <input checked="" type="checkbox"/> Imprimir desdob. duplic. nos dados adicionais.	Formatação <input checked="" type="checkbox"/> Imprimir datas com quatro dígitos. <input checked="" type="checkbox"/> Imprimir ponto na separação de milhar.
Espaçamento <input checked="" type="checkbox"/> Utilizar micro-avanço na impressão da nota. <input checked="" type="checkbox"/> Utilizar caracteres condensados. <input checked="" type="checkbox"/> Utilizar correção de espaçamento entre as notas. <input checked="" type="checkbox"/> Utiliza correção de 0 linhas a cada 0 notas		Medidas Compr. (pol): 0 Correção Linha: 0	Descrições <input checked="" type="checkbox"/> Imprimir descr. dos itens na mesma linha. <input checked="" type="checkbox"/> Imprimir descr. dos serviços na mesma linha.
Considerações Especiais Retorno de Industrialização			
<input checked="" type="checkbox"/> Substituir múltiplas datas de vencimento por "Diversos" <input checked="" type="checkbox"/> Utiliza mais de um formulário para a impressão de uma nota fiscal. <input checked="" type="checkbox"/> Imprime Resumo de ICMS Retido na Fonte no Corpo da Nota <input checked="" type="checkbox"/> Imprime Resumo de ICMS Retido na Fonte nos Dados Adicionais Título do Resumo de ICMS Retido na Fonte dos Dados Adicionais. O texto %VALICMS será substituído pelo valor do ICMS e %BASEICMS será substituído pelo valor da Base do ICMS da operação própria. <input checked="" type="checkbox"/> Utilizar Duas Colunas <input checked="" type="checkbox"/> Imprime a Base do ICMS quando existe ICMSRF		<input checked="" type="checkbox"/> Agrupa produtos com o mesmo código em uma só linha. <input checked="" type="checkbox"/> Imprime Aliq. Redução de ICMS na linha subsequente. <input checked="" type="checkbox"/> Imprime Código do Produto dos Clientes nos Documentos Fiscais	
Produtor Rural <input checked="" type="checkbox"/> Imprimir Inscrição do Produtor Rural no lugar da Inscrição Estadual se este não tiver a Inscrição Estadual			

? ok

DEFINIÇÃO DA CONFIGURAÇÃO DO DOCUMENTO

Defina o modelo e clique em OK

VD Seleção Modelo

Modelo
Model

? ok

Será aberta a tela para que você defina todos os campos que serão impressos no documento, para cada campo você deverá definir em que coluna e em que linha a informação será impressa

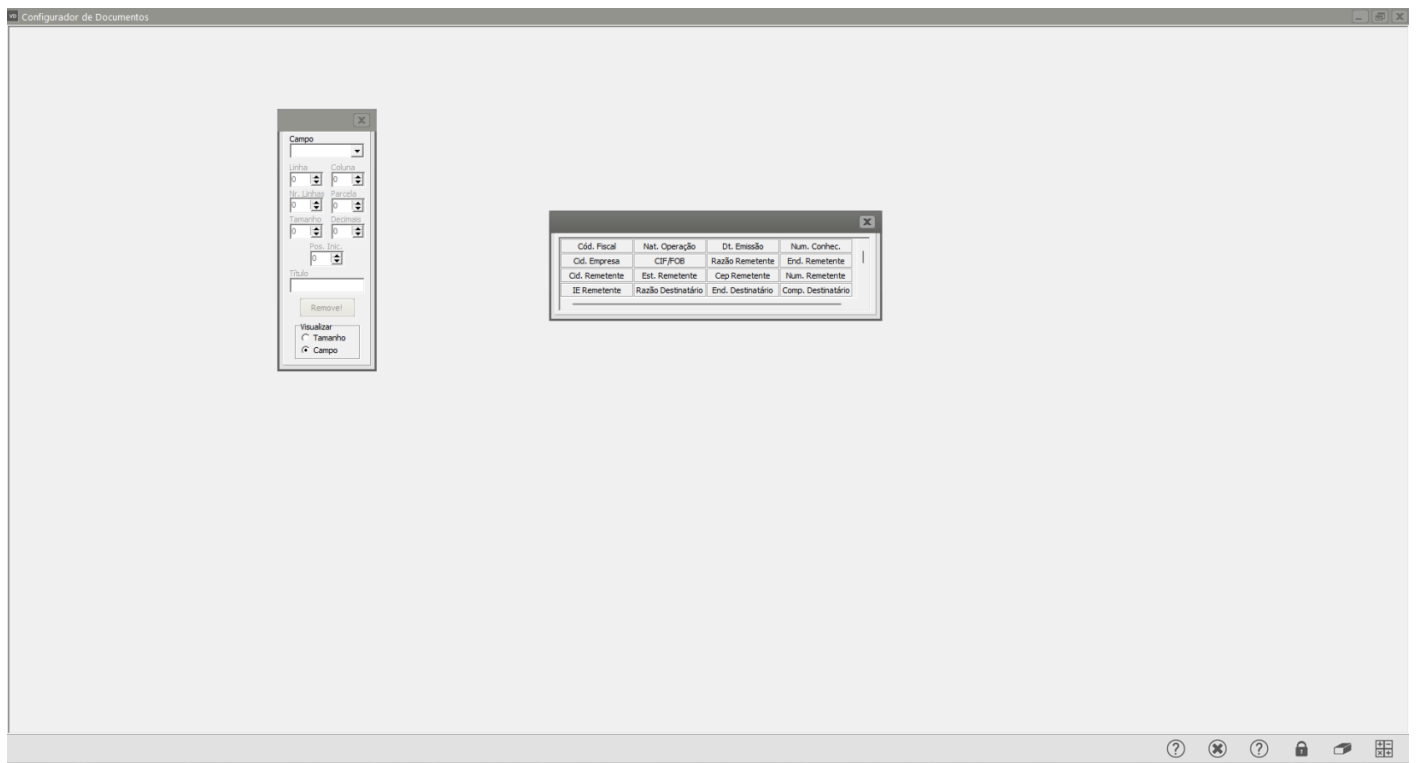

Revision #6

Created 10 November 2023 18:39:20 by ProjetosD

Updated 6 January 2025 13:58:22 by ProjetosD