

Consulta MDFe (Manifesto Eletrônico de Documentos Fiscais) não encerrados

Veja também os Itens:

- [Inconsistências e Erros ao enviar o MDF-e para a SEFAZ](#)
- [Manifesto Eletrônico de Documentos Fiscais \(MDF-e\)](#)
- [Parametrizando a Empresa - MDF-e](#)
- [Parametrizando o Gerenciador de MDF-e \(Manifesto dos Documentos Fiscais\)](#)
- [Cadastrando MDF-e \(Manifesto dos Documentos Fiscais\)](#)
- [Gerenciamento de Transmissão de MDF-e \(Manifesto de Documentos Fiscais\)](#)
- [Manutenção do MDF-e \(Manifesto Eletrônico de Documentos Fiscais\)](#)
- [Gerando o DAMDF-e \(Documento Auxiliar de Manifesto Eletrônico de Documentos Fiscais\)](#)
- [MDF-e Pendentes \(Contingência, Cancelados e Encerrados\)](#)
- [Consulta MDF-e \(Manifesto Eletrônico de Documentos Fiscais\) não Encerrados](#)
- [Cadastro do MDF-e \(Manifesto Eletrônico de Documentos Fiscais\)](#)
- [Gerenciamento de Transmissão do MDF-e \(Manifesto Eletrônico de Documentos Fiscais\)](#)
- [Impressão de DAMDF-e \(Documento Auxiliar de Manifesto Eletrônico de Documento Fiscal\)](#)
- [Confirmação do MDF-e](#)
- [MDF-e Manifesto Eletrônico de Documentos Fiscais \(Transporte Interestadual\)](#)
- [MDF-e - Manifesto Eletrônico de Documentos Fiscais](#)
- [Encerramento do MDF-e \(Manifesto de Documentos Fiscais Eletrônico\)](#)

Nesta tela é possível consultar na base de dados da Sefaz os MDF-e pendentes de encerramento ou cancelamento, ou seja, que foram autorizados, mas não foram encerrados ou cancelados.

A tela poderá ser acessada pelo menu Movimentação\MDF-e\Consulta MDF-e Não Encerrados ou pela Função Extra 4 localizada na tela de manutenção do MDF-e em Movimentação\MDF-e\Manutenção.



A tela é composta pelas seguintes informações:

Botão Visualizar: possibilita a consulta dos MDF-e não encerrados na base de dados da Sefaz.

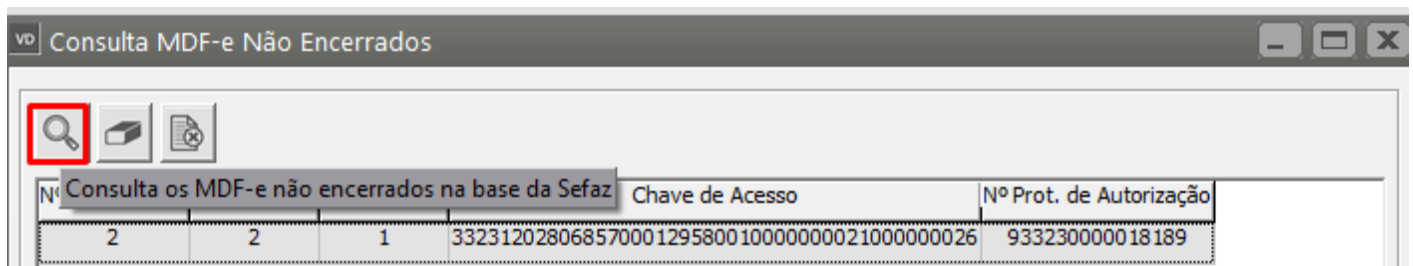

Botão Apagar: possibilita apagar as informações da última consulta realizada.



Botão Cancela ou Encerra: abre a tela de Cancelamento/Encerramento para cancelar ou encerrar o MDF-e selecionado. Pode-se cancelar ou encerrar MDF-e com vínculo e sem vínculo com o sistema.

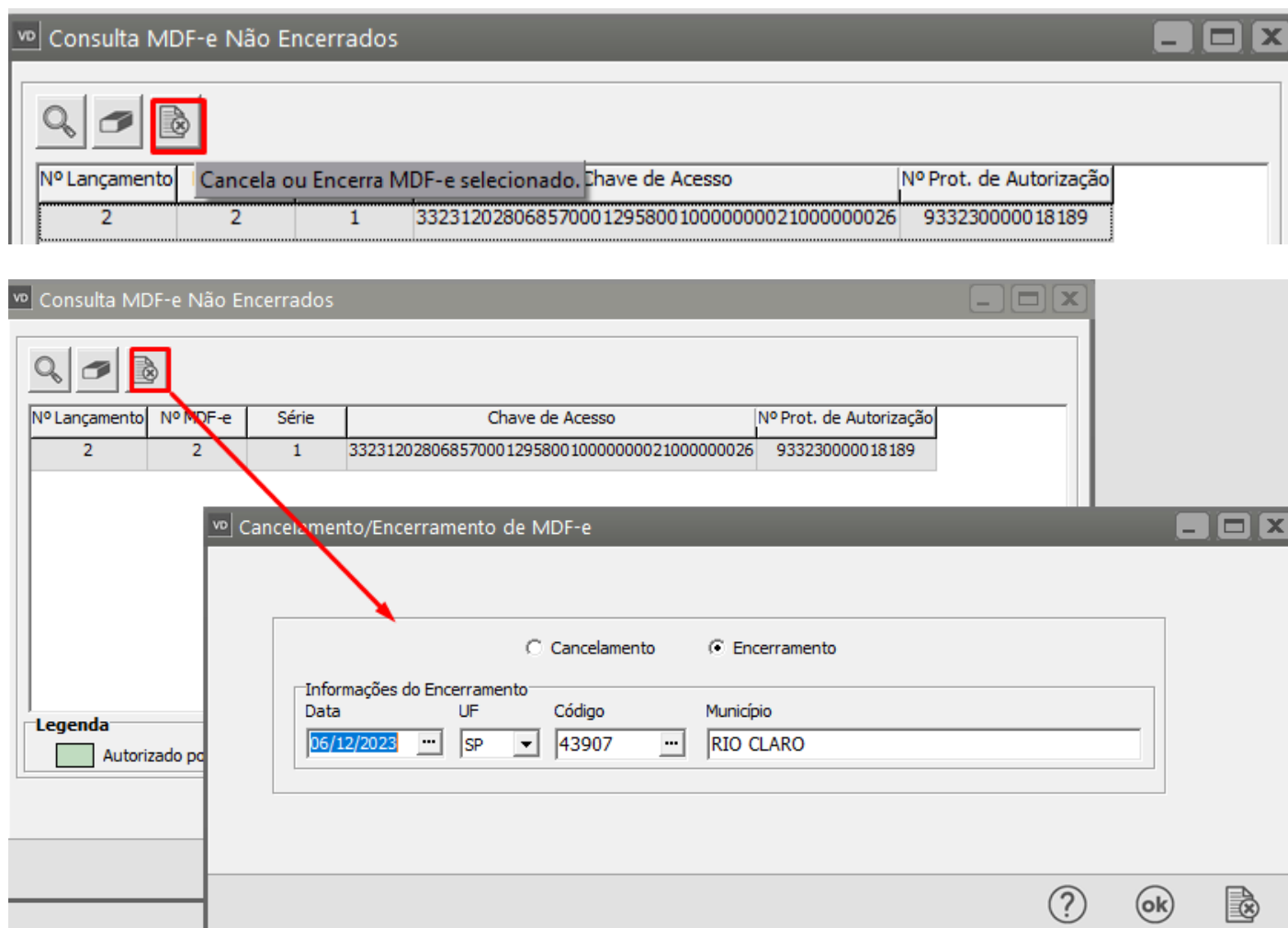



Atenção: para o MDF-e cancelado ou encerrado sem vínculo com o sistema, serão gerados apenas os xml de resposta (recibo) da Sefaz e de compartilhamento, em suas respectivas pastas.

Grid de Informações:

- N° Lançamento: número de lançamento do manifesto no sistema. Caso o manifesto não possuir o cadastro no sistema será apresentado o valor '0' (zero).
- N° MDF-e: número do manifesto no sistema. Caso o manifesto não possuir o cadastro no sistema será apresentado o valor '0' (zero).
- Série: série do manifesto no sistema. Caso o manifesto não possuir o cadastro no sistema será apresentado o valor '0' (zero).
- Chave de Acesso: chave de acesso do MDF-e retornada pela Sefaz.
- N° Prot. de Autorização: número do protocolo de autorização do MDF-e retornada pela Sefaz.



VD Consulta MDF-e Não Encerrados

Nº Lançamento	Nº MDF-e	Série	Chave de Acesso	Nº Prot. de Autorização
2	2	1	33231202806857000129580010000000021000000026	933230000018189

Legenda

☐ Autorizado por Outro Emissor

Legenda:

Autorizado por Outro Emissor: são os MDF-e retornados pela Sefaz, mas que não possuem vínculo (cadastro) no sistema.

VD Consulta MDF-e Não Encerrados

Nº Lançamento	Nº MDF-e	Série	Chave de Acesso	Nº Prot. de Autorização
2	2	1	33231202806857000129580010000000021000000026	933230000018189

Legenda

☐ Autorizado por Outro Emissor

Revision #8

Created 29 June 2023 19:12:32 by ProjetosD

Updated 29 August 2024 19:30:46 by ProjetosD