

# Copiar Preço de Produto de um Cliente para Outro

## Veja também os Itens:

- [Definindo Preço dos Produtos](#)
- [Atribuindo Direito para Preços](#)
- [Atualizando Preços](#)
- [Emitindo Relatórios de Lista de Preço](#)
- [Atualizando Preços de Produtos por Vendedores](#)
- [Cadastrando Preços de Produtos por Vendedores](#)
- [Atualizando Preço de Produtos por Cliente](#)
- [Parametrizando a Empresa - Formação de Preços](#)
- [Copiar Preço de Produto de um Cliente para Outro](#)
- [Tecla de Atalho para Formação Automática de Preço](#)
- [Preços de Produtos em Moeda Estrangeira](#)
- [Preço de Venda com Acréscimo de Acordo com a Condição de Pagamento](#)
- [Inclusão do ICMS do Documento na Formação Automática de Preço](#)
- [Cálculo do Preço Unitário do Produto considerando a Taxa de Conversão da Unidade de Medida](#)
- [Função de copiar produtos/clientes e preços por cliente](#)

1 – Será necessário que no menu [Manutenção>Empresas>Parâmetros Adicionais da Empresa - aba Considerações Gerais \(Parte1\)](#) – Campo tabela de Preços, esteja definido que utiliza Tabela de Preços **Por Produto/Clientes**

Parâmetros da Empresa

Principal | Contratos/Orçamentos/Pedidos/Romaneios | **Considerações Gerais (Parte 1)** | Considerações Gerais (Parte 2)

Formação Preços | Informações Nota Fiscal | NF-e/NFC-e | Duplicatas/Boletos | Adicionais Nota Fiscal

Integração/Exportação (Parte 1) | Integração/Exportação (Parte 2) | Impostos | Comissão de Vendedores | MDFe

---

**Sobre Produtos**

% de Tolerância para encerramento de itens de pedidos: 0,000

Movimenta produtos do Local: ☐ Disponível para Venda ☒ Solicita em cada movimento ☐ Principal Local de Armazenamento

☐ Sempre atualiza o preço original dos itens nos documentos?

**Tabela de Preços**

☐ Por Produto ☒ Por Prod/Cliente ☐ Por Prod/Vendedor

Cálc. desconto produtos: ☐ Pr. Unitário ☐ Preço Total ☒ Nenhum

Arredonda Preços p/: ☐ R\$ 0,10 ☐ R\$ 0,50 ☐ R\$ 1,00 ☒ Nenhum

☒ Somar desconto na composição da base do ICMSRF ☐ Somar desconto na composição da base do ICMS

**Pedidos**

☐ Pedido Reserva Produto(s). Tipo Doc. do SSEstoque para Transferência: ...

☐ Utiliza lote virtual na reserva de lote sem saldo

**Preços dos Contratos**

Quantidade: 1

**Cobrança Contínua**

☐ Preço 1 ☐ Preço 2 ☐ Preço 3

Número de casas decimais para os preços unitários: 2

☒ Utiliza Preço de Produtos em Moeda Estrangeira

☐ Atualiza diariamente o valor da Moeda Estrangeira conforme PTAX (Tabela do Banco Central do Brasil)

☒ Permite alteração do preço unitário nos documentos

☒ Bloqueia itens de pedidos e orçamentos com quantidade e valor unitário zero

☒ Permite alteração dos valores totais de pedidos e documentos fiscais

☐ Importa observações de orçamentos, pedidos e lista de embarque para notas fiscais

☐ e\_ISS - Município utiliza cobrança e fiscalização eletrônica do ISSQN com programa desenvolvido pela Consultoria em Administração Municipal (Conam)

☐ Utiliza Referência Alt. do produto na Exportação/Importação da FCI.

☐ Bloqueia o cadastro de produtos sem Informações Fiscais.

**Lotes**

☐ Distribuição Automática de Lote nos Pedidos e Notas. ☐ Considera Lote Indivisível ☐ Utiliza confirmação manual.

2 - No menu **Manutenção>Produtos>Produtos/Clientes e Preços por Cliente**, será necessário também que a empresa tenha cadastrado preço de produtos por [cliente](#)

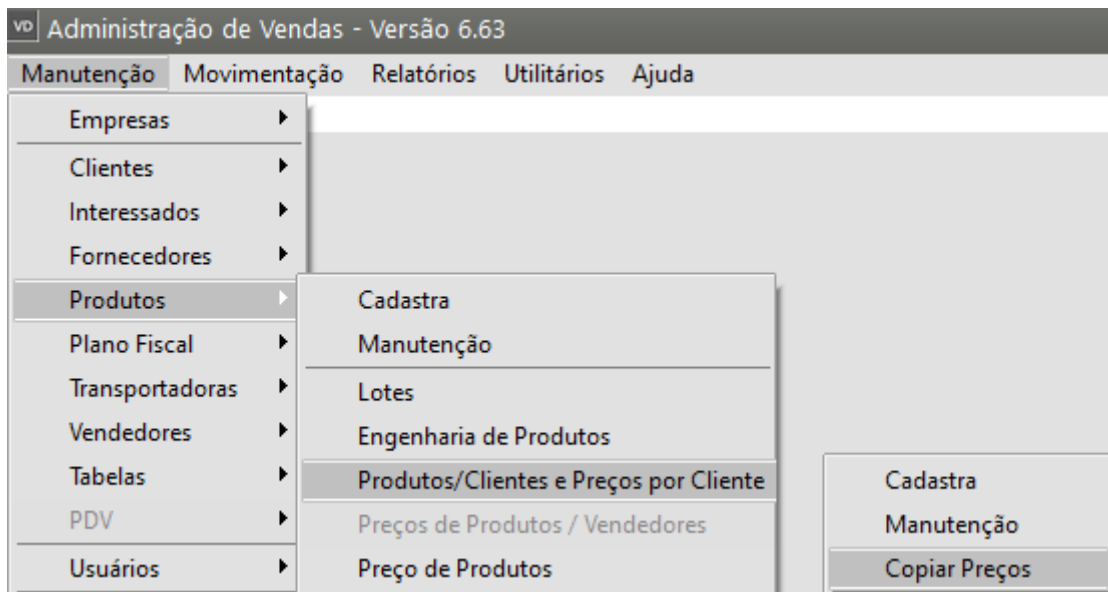

3) Desta forma, o Sistema habilitará o menu **Manutenção>Produtos>Produtos>Clientes e Preços por Cliente/Copiar Preços** possibilitando que você consiga copiar o preço do produto praticado para um [cliente](#) para um outro [cliente](#)

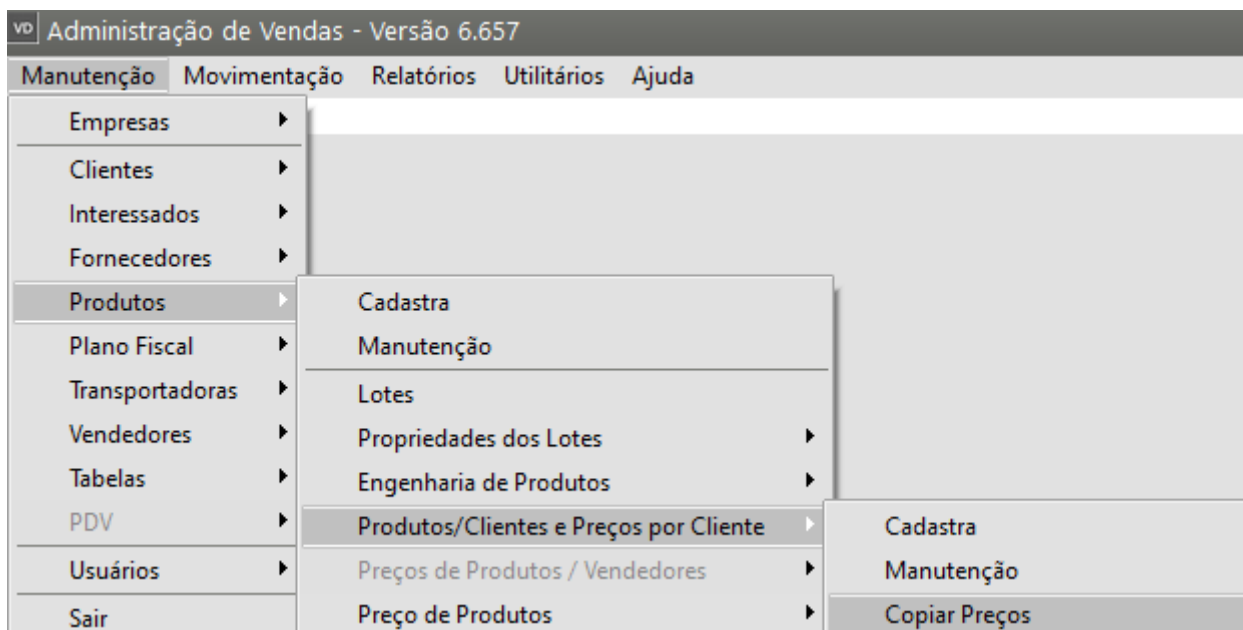

[illegible]

4 – Ao acessar o menu, o usuário deverá definir qual é o [cliente](#) que já possui os preços de produtos cadastrados e serão listados todos os produtos que possuem preços para esse [cliente](#), defina em seguida o [cliente](#) para o qual será copiado o preço do produto

Produtos / Clientes - Copiar Preços



**Cliente Origem**  
**Tipo**  
☐ CPF  
☒ CNPJ  
☐ Outros  
**Número**  
11.111.111/1111-11  
**Nome**  
EMPRESA MODEL 2 - INDÚSTRIA

**Cliente Destino**  
**Tipo**  
☐ CPF  
☒ CNPJ  
☐ Outros  
**Número**  
06.048.238/0001-73  
**Nome**  
Cliente

M	Código	Preço	Descrição
▶	✓	2	1.000,00 fabricado

Marcar Todos

Desmarcar Todos

5 - No centro da tela, de **duplo clique** nos produtos que terão os preços copiados para o outro [cliente](#) ou clique para Marcar Todos os Produtos

Produtos / Clientes - Copiar Preços

**Cliente Origem**

Tipo

☐ CPF

☒ CNPJ

☐ Outros

Número

11.111.111/1111-11

Nome

EMPRESA MODEL 2 - INDÚSTRIA

**Cliente Destino**

Tipo

☐ CPF

☒ CNPJ

☐ Outros

Número

06.048.238/0001-73

Nome

Cliente

M	Código	Preço	Descrição
<input checked="" type="checkbox"/>	2	1.000,00	fabricado

Marcar Todos

Desmarcar Todos

6 - Na lateral direita da tela clique no botão **“Copiar Seleccionados”**

Produtos / Clientes - Copiar Preços

**Cliente Origem**

Tipo

☐ CPF

☒ CNPJ

☐ Outros

Número

11.111.111/1111-11

Nome

EMPRESA MODEL 2 - INDÚSTRIA

**Cliente Destino**

Tipo

☐ CPF

☒ CNPJ

☐ Outros

Número

06.048.238/0001-73

Nome

Cliente

M	Código	Preço	Descrição
<input checked="" type="checkbox"/>	2	1.000,00	fabricado

Marcar Todos

Desmarcar Todos

Copiar Seleccionados (F5)

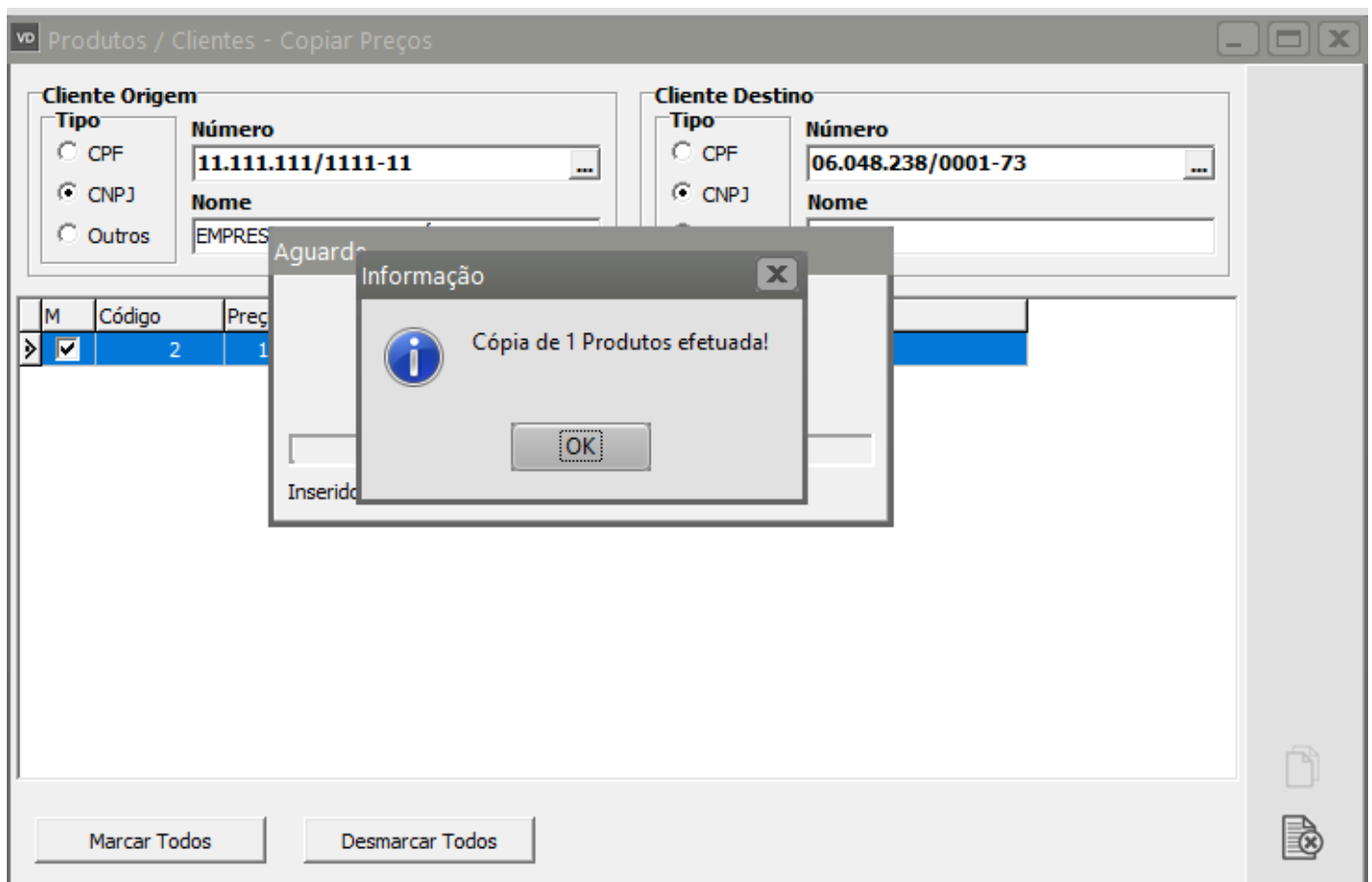

7 - Em seguida, se você acessar novamente o menu **Manutenção>Produtos>Produtos-Clientes e Preços por Cliente>Manutenção**

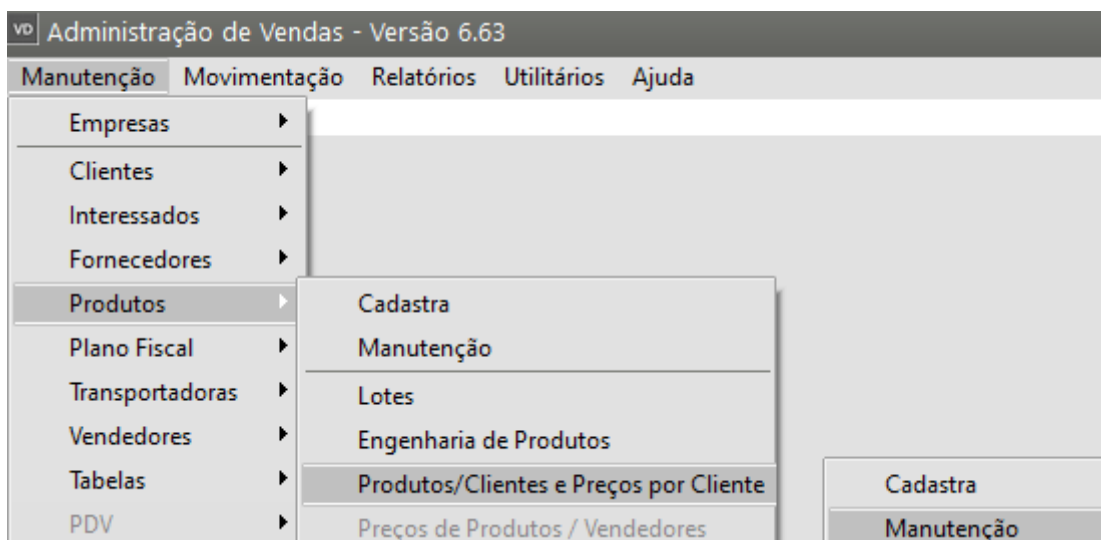

Irá verificar que o Preço do produto foi **copiado** corretamente

Produtos/Clientes e Preços por cliente						
Cliente	Razão Social	Código do Produto	Descrição	Preço	Código no Cliente	
06.048.238/0001-73	Cliente	2	fabricado	R\$1000,00		
11.111.111/1111-11	EMPRESA MODEL 2 - INDÚSTRIA	2	fabricado	R\$1000,00		

•