

De acordo com o DTD ou o esquema, o conteúdo do elemento “ICMS10” está incompleto. Esperado: vICMSST

Erro ao validar Schema do XML:

De acordo com o DTD ou o esquema, o conteúdo do elemento “ICMS10” está incompleto.
Esperado: vICMSST

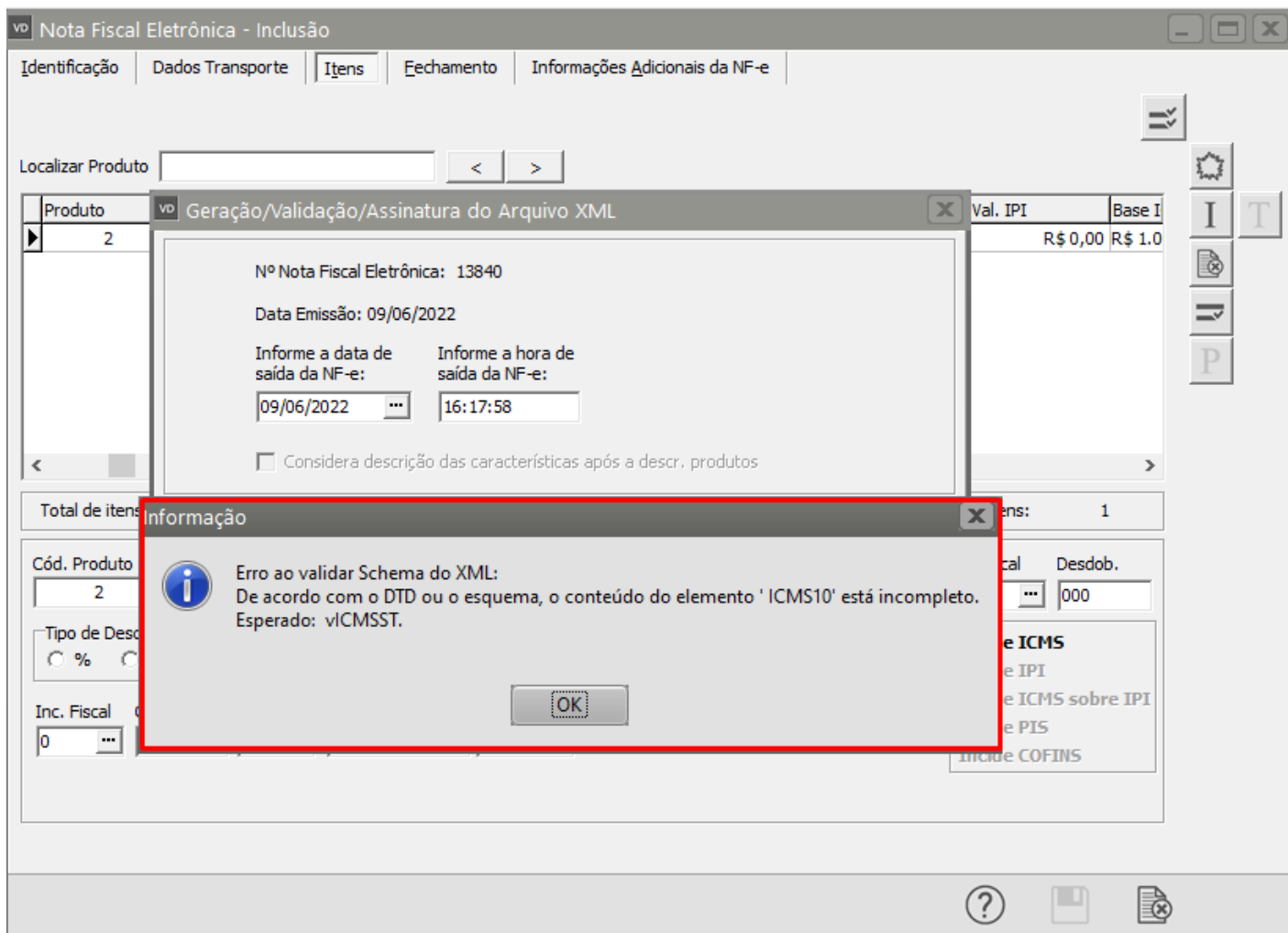

Essa rejeição irá ocorrer quando alguma informação genérica do XML não foi preenchida corretamente. Existe um conjunto de regras básicas para o preenchimento dos campos da NF-e que devem ser compreendidos, portanto conhecer a estrutura básica da NF-e e os campos existentes vai ajudar a identificar essas falhas e sanar os erros de preenchimento das tags. Estudar o leiaute da NF-e é um requisito essencial!

Ação Sugerida:

Se for ter valor de ICMS ST na Nota Fiscal, cadastrar Informações por Estado para o Produto ou para o NCM referente a ST, caso contrário, o CST de ICMS do produto não poderá ser 10.

Correção:

No cadastro do Cliente obrigatoriamente deverá estar informada a Inscrição Estadual.

Acessar o menu Manutenção>Produtos>Informações por Estado>Cadastra.

Definir o Estado para o qual a NF-e está sendo emitida, o CFOP que está sendo utilizado, o percentual da ST e a alíquota interna. Em seguida salve o cadastro.

Informações de Produto por Estado - Alteração

Informações

☒ Por Produto ☐ Geral

Se as informações por estado forem definidas pelo NCM do produto, informe o NCM para um único registro de produto e os demais produtos com o mesmo NCM assumirão também esta configuração. Do contrário deixe o campo NCM vazio.

Código do Produto: 2 Descrição: IMPRESSORA

	Estado	Cod Fiscal	Descto	% Red. ICM	Tipo	% PVV/IVA	VL. PVV/Preço Cons	Cod. Trib	Alíquota Interna	Observação	NCM	Reduz
	BA	6.102	000	30,000000	P	0,00	R\$ 0,00	202	18,00		. .	Não
I	RJ	6.102	000	0,000000	P	20,00	R\$ 0,00	10	12,00		. .	Não

← [Ícone de Salvar] [Ícone de Cancelar] →

Em seguida acesse o menu Movimentação>Nota Fiscal Eletrônica>Manutenção, pesquise pela NF-e e clique na seta Avança, edite a Nota Fiscal e acesse a aba itens, procure pelo produto (para que o sistema atualize as informações)

Será apresentado o questionamento se você deseja Recalcular valores das Informações por Estado, clique em SIM.

Nota Fiscal Eletrônica - Alteração

Identificação | Dados Transporte | **Itens** | Fechamento | Informações Adicionais da NF-e

Localizar Produto < >

Cód. F	Desc	Produto	Descrição	Unid	Quant.	VI. Unitário	Total	Tipo	% De	Valor Desc	Aliq/Val IP	Val. IPI
6.102	000	2	IMPRESSORA	UN	1,0000	R\$1000,00	R\$ 1.000,00	0,00		R\$ 0,00	0,00%	R\$

Confirmação

 Recalcular valores das Informações por Estado?

Total de itens: 1 Valor total dos itens: R\$ 1.000,00 Quantidade total dos itens: 1

Cód. Produto	Descrição	Quant.	VI. Unit.	VI. Total	Cód. Fiscal	Desdob.
2	IMPRESSORA	1,0000	R\$1000,00	R\$ 1.000,00	6.102 ...	000

Tipo de Desconto		% Desc.	Val. Desc.	Aliq. IPI	Val. IPI	Aliq. ICMS	Val. ICMS
<input type="radio"/> %	<input type="radio"/> Valor	0,00	R\$ 0,00	0,00%	R\$ 0,00	12,00	R\$ 120,00

Inc. Fiscal	Cód. Trib.	Sit Trib IPI	Clas. Fiscal	Enq. IPI
0 ...	10 ...	99	8512.10.00 ...	





Incide ICMS

Incide IPI

Incide ICMS sobre IPI

Incide PIS

Incide COFINS

Em seguida Salve a Nota Fiscal Eletrônica.

O Sistema questionará se você deseja gerar um arquivo XML para transmissão, clique em SIM.

VD Nota Fiscal Eletrônica - Alteração

Identificação | Dados Transporte | **Itens** | Fechamento | Informações Adicionais da NF-e

Localizar Produto < >

Cód. F	Desc	Produto	Descrição	Unid	Quant.	Vl. Unitário	Total	Tipo	% De	Valor Desc	Aliq/Val IP	Val. IPI
6.102	000	2	IMPRESSORA	UN	1,0000	R\$1000,00	R\$ 1.000,00		0,00	R\$ 0,00	0,00%	R\$

Confirmação

Na edição da Nota Fiscal Eletrônica é necessário gerar novamente o arquivo XML. Deseja gerar o arquivo XML para transmissão?

Total de itens: 1 valor total dos itens: R\$ 1.000,00 Quantidade total dos itens: 1

Cód. Produto	Descrição	Quant.	Vl. Unit.	Vl. Total	Cód. Fiscal	Desdob.
2	IMPRESSORA	1,0000	R\$1000,00	R\$ 1.000,00	6.102 ...	000

Tipo de Desconto		% Desc.	Val. Desc.	Aliq. IPI	Val. IPI	Aliq. ICMS	Val. ICMS
<input type="radio"/> %	<input type="radio"/> Valor	0,00	R\$ 0,00	0,00%	R\$ 0,00	12,00	R\$ 96,00

Inc. Fiscal	Cód. Trib.	Sit Trib IPI	Clas. Fiscal	Enq. IPI
0 ...	10 ...	99	8512.10.00 ...	

Incide ICMS

Incide IPI

Incide ICMS sobre IPI

Incide PIS

Incide COFINS

Serão apresentadas as informações do novo XML, clique em OK.

VD Nota Fiscal Eletrônica - Alteração

Identificação | Dados Transporte | **Itens** | Fechamento | Informações Adicionais da NF-e

Localizar Produto < >

Cód. F	Desc	Produto	Descrição	Unid	Quant.	VL. Unitário	Total	Tipo	% De	Valor Desc	Aliq/Val IP	Val. IPI
6.102	000	2	IMPRESSORA	UN	1,0000	R\$1000,00	R\$ 1.000,00		0,00	R\$ 0,00	0,00%	R\$

Total de itens: 1

Cód. Produto 2 Desc IMPP

Tipo de Desconto ☐ % ☐ Valor

Inc. Fiscal 0 Cód. Trib. 10 Sit Trib IPI 99 Clas. Fiscal 8512.10.00 Enq. IPI

Desdob. 000

Incide PIS
Incide COFINS

VD Geração/Validação/Assinatura do Arquivo XML

Nº Nota Fiscal Eletrônica: 13840

Data Emissão: 09/06/2022

Informe a data de saída da NF-e: 09/06/2022 ...

Informe a hora de saída da NF-e: 16:17:58

☐ Considera descrição das características após a descr. produtos

ok

?

← →

Se todas as informações estiverem corretamente cadastradas a NF-e será assinada e validada com sucesso.

VD Nota Fiscal Eletrônica - Alteração

Identificação | Dados Transporte | **Itens** | Fechamento | Informações Adicionais da NF-e

Localizar Produto: < >

Produto	Val. IPI	Base I
2	R\$ 0,00	R\$ 1.0

Total de itens: 1

Cód. Produto: 2

Nº Nota Fiscal Eletrônica: 13840
Data Emissão: 09/06/2022

Informação
NF-e assinada e validada com sucesso.
OK

Tipo de Desconto	% Desc.	Val. Desc.	Aliq. IPI	Val. IPI	Aliq. ICMS	Val. ICMS
<input type="radio"/> % <input type="radio"/> Valor	0,00	R\$ 0,00	0,00%	R\$ 0,00	12,00	R\$ 120,00

Inc. Fiscal	Cód. Trib.	Sit Trib IPI	Clas. Fiscal	Enq. IPI
0	10	99	8512.10.00	999

Incide ICMS
Incide IPI
Incide ICMS sobre IPI
Incide PIS
Incide COFINS

ok

Revision #8

Created 18 May 2022 17:01:50 by ProjetosD

Updated 23 November 2022 11:35:05 by Aline Marcolino