

De acordo com o DTD ou o esquema, o conteúdo do elemento 'ICMSSN201' está incompleto. Esperado: pMVASt, pRedBCST

Erro ao validar Schema do XML

De acordo com o DTD ou o esquema, o conteúdo do elemento 'ICMSSN201' está incompleto.
Esperado: pMVASt, pRedBCST, {<http://www.portalfiscal.inf.br/nf...>...

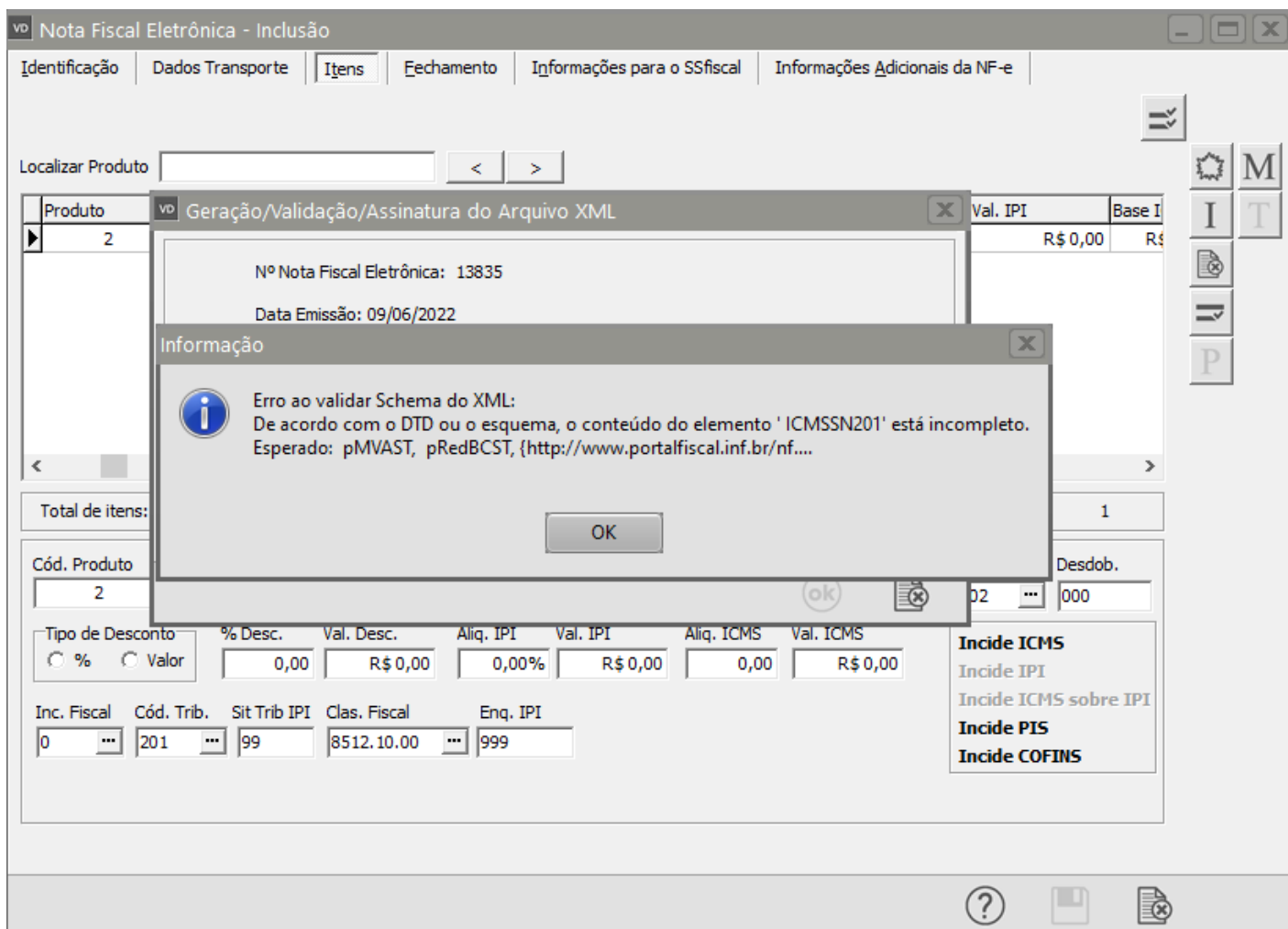

Essa rejeição irá ocorrer quando alguma informação genérica do XML não foi preenchida corretamente. Existe um conjunto de regras básicas para o preenchimento dos campos da NF-e que devem ser compreendidos, portanto conhecer a estrutura básica da NF-e e os campos existentes vai ajudar a identificar essas falhas e sanar os erros de preenchimento das tags. Estudar o leiaute da NF-e é um requisito essencial!

Ação Sugerida:

Usando CST 201 porém não está sendo calculada a ST. Cadastrar nas Informações por Estado o Produto que não tem a ST cadastrada.

Correção:

Acesse o menu Manutenção>Produtos>Informações por Estado>Cadastra e faça o cadastro para esse produto/NCM, Estado, CFOP e CST. Salve o cadastro feito.

Edite a Nota Fiscal e acesse a aba itens, o Sistema irá questionar se deseja Recalcular valores das informações por Estado, clique em SIM e salve a NF-e.

Nota Fiscal Eletrônica - Alteração

Identificação | Dados Transporte | **Itens** | Fechamento | Informações Adicionais da NF-e

Localizar Produto: < >

Cód. F	Desd	Produto	Descrição	Unid	Quant.	VI. Unitário	Total	Tipo	% De	Valor Desc	Aliq/Val IP	Val. IPI
6.102	000	2	IMPRESSORA	UN	1,0000	R\$1000,00	R\$ 1.000,00		0,00	R\$ 0,00	0,00%	R\$

Total de itens: 1

Quantidade total dos itens: 1

Confirmação

Recalcular valores das Informações por Estado?

Sim **Não**

Cód. Produto	Descrição	Quant.	VI. Unit.	VI. Total	Cód. Fiscal	Desdob.
2	IMPRESSORA	1,0000	R\$1000,00	R\$ 1.000,00	6.102	000

Tipo de Desconto: ☐ % ☐ Valor

% Desc.	Val. Desc.	Aliq. IPI	Val. IPI	Aliq. ICMS	Val. ICMS
0,00	R\$ 0,00	0,00%	R\$ 0,00	0,00	R\$ 0,00

Inc. Fiscal: 0

Cód. Trib.	Sit Trib IPI	Clas. Fiscal	Enq. IPI
201	99	8512.10.00	

Incide ICMS
 Incide IPI
 Incide ICMS sobre IPI
 Incide PIS
 Incide COFINS

O Sistema irá questionar se deseja gerar o XML para transmissão, clique em SIM

vd

Nota Fiscal Eletrônica - Alteração

Identificação

Dados Transporte

Itens

Echamento

Informações Adicionais da NF-e

Localizar Produto

<

>

Cód. F	Desd	Produto	Descrição	Unid	Quant.	Vi. Unitário	Total	Tipo	% De	Valor Desc	Aliq/Val IP	Val. IPI
6.102	000	2	IMPRESSORA	UN	1,0000	R\$1000,00	R\$ 1.000,00		0,00	R\$ 0,00	0,00%	R\$

Confirmação

?

Na edição da Nota Fiscal Eletrônica é necessário gerar novamente o arquivo XML. Deseja gerar o arquivo XML para transmissão?

Sim

Não

Cod. Produto	Descrição	Quant.	Vi. Unit.	Vi. Total	Cod. Fiscal	Desdob.
2	IMPRESSORA	1,0000	R\$1000,00	R\$ 1.000,00	6.102 ...	000

Tipo de Desconto

%

Valor

% Desc.	Val. Desc.	Aliq. IPI	Val. IPI	Aliq. ICMS	Val. ICMS
0,00	R\$ 0,00	0,00%	R\$ 0,00	0,00	R\$ 0,00

Inc. Fiscal	Cód. Trib.	Sit Trib IPI	Clas. Fiscal	Enq. IPI
0 ...	201 ...	99	8512.10.00 ...	

Incide ICMS

Incide IPI

Incide ICMS sobre IPI

Incide PIS

Incide COFINS

?

←

💾

🗑️

→

Serão apresentadas as informações da geração do XML, clique em OK

Nota Fiscal Eletrônica - Alteração

Identificação | Dados Transporte | **Itens** | Fechamento | Informações Adicionais da NF-e

Localizar Produto < >

Cód. F	Desc. F	Aliq/Val IP	Val. IPI
6.102	000	0,00%	R\$

Geração/Validação/Assinatura do Arquivo XML

Nº Nota Fiscal Eletrônica: 13825

Data Emissão: 07/06/2022

Informe a data de saída da NF-e: ...

Informe a hora de saída da NF-e:

☐ Considera descrição das características após a descr. produtos

Total de itens: 1

Cód. Produto: 2

Tipo de Desconto	% Desc.	Val. Desc.	Aliq. IPI	Val. IPI	Aliq. ICMS	Val. ICMS
<input type="radio"/> % <input type="radio"/> Valor	0,00	R\$ 0,00	0,00%	R\$ 0,00	0,00	R\$ 0,00

Inc. Fiscal: 0 ...

Cód. Trib.: 201 ...

Sit Trib IPI: 99

Clas. Fiscal: 8512.10.00 ...

Enq. IPI: ...

ok

Incide ICMS

Incide IPI

Incide ICMS sobre IPI

Incide PIS

Incide COFINS

Se todas as informações estiverem corretamente cadastradas a NF-e será assinada e validada com sucesso.

Nota Fiscal Eletrônica - Alteração

Identificação | Dados Transporte | **Itens** | Fechamento | Informações Adicionais da NF-e

Localizar Produto: < >

Cód. F	Desc. P	Aliq/Val IP	Val. IPI
6.102	000	0,00%	R\$

Geração/Validação/Assinatura do Arquivo XML

Nº Nota Fiscal Eletrônica: 13825
 Data Emissão: 07/06/2022
 Informe a data de saída da NF-e: 07/06/2022
☐ Considera de

Informação
 NF-e assinada e validada com sucesso.
 OK

Total de itens: 1

Cód. Produto	Inc. Fiscal	Cód. Trib.	Sit Trib IPI	Clas. Fiscal	Enq. IPI
2	0	201	99	8512.10.00	999

Tipo de Desconto	% Desc.	Val. Desc.	Aliq. IPI	Val. IPI	Aliq. ICMS	Val. ICMS
<input type="radio"/> % <input type="radio"/> Valor	0,00	R\$ 0,00	0,00%	R\$ 0,00	0,00	R\$ 0,00

Incide ICMS
 Incide IPI
 Incide ICMS sobre IPI
 Incide PIS
 Incide COFINS

Revision #4

Created 9 June 2022 11:29:22 by ProjetosD

Updated 23 November 2022 11:35:05 by SuporteROB