

De acordo com o DTD ou o esquema, o conteúdo do elemento ' IPI' está incompleto. Esperado: IPITrib, IPINT

**Erro ao validar Schema do XML:**

De acordo com o DTD ou o esquema, o conteúdo do elemento ' IPI' está incompleto. Esperado: IPITrib, IPINT.

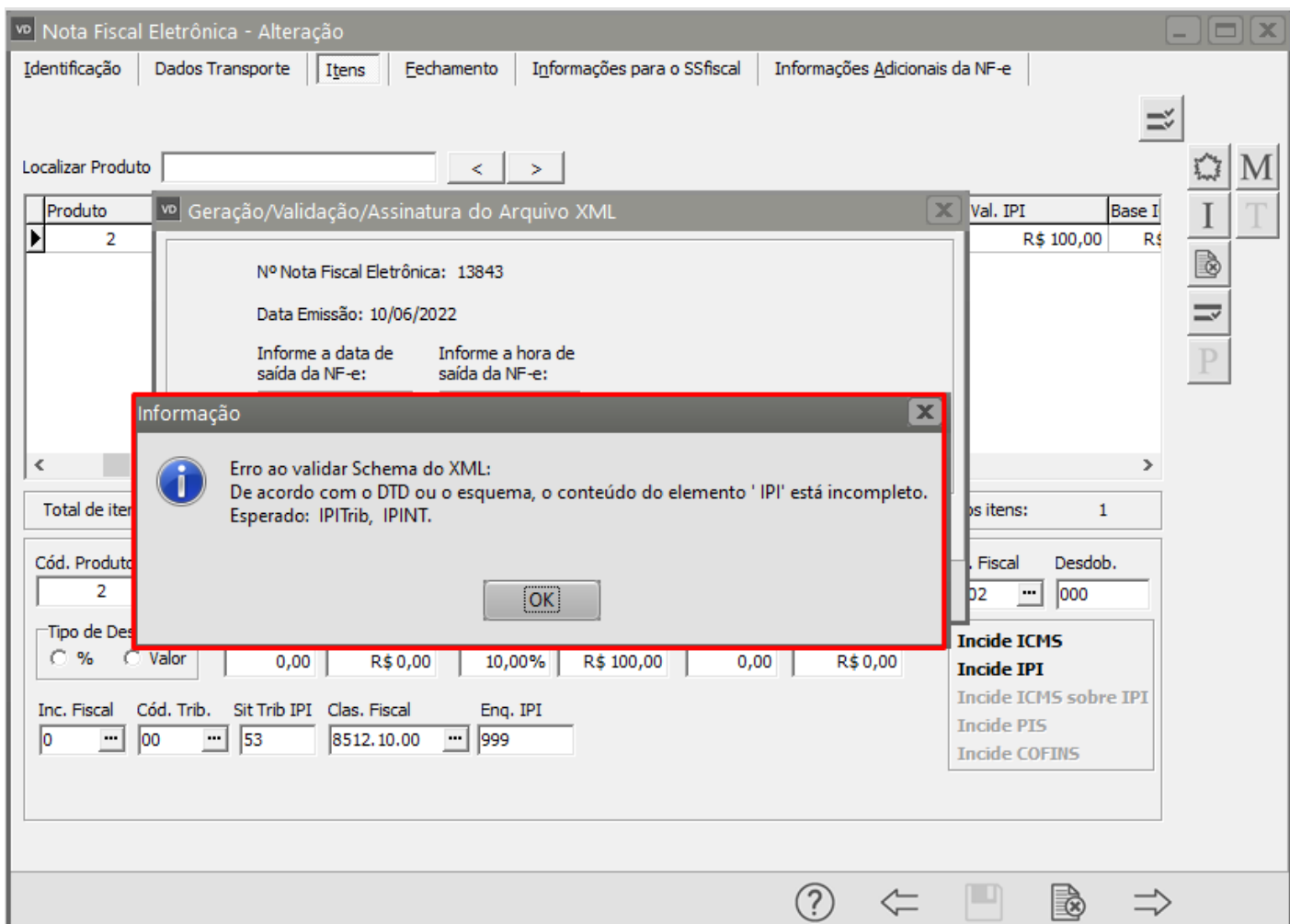

Essa rejeição irá ocorrer quando alguma informação genérica do XML não foi preenchida corretamente. Existe um conjunto de regras básicas para o preenchimento dos campos da NF-e que devem ser compreendidos, portanto conhecer a estrutura básica da NF-e e os campos existentes vai ajudar a identificar essas falhas e sanar os erros de preenchimento das tags. Estudar o leiaute da NF-e é um requisito essencial!

### Ação Sugerida:

Na aba de Itens da Nota Fiscal verifique qual o Código da situação Tributária do IPI foi informado, alguns códigos obrigam a alíquota e valor de IPI e outros códigos que não permitem que essas informações.

### Correção:

Acessar o menu Movimentação>Nota Fiscal Eletrônica>Manutenção, pesquise pelo número da NF-e e clique na seta Avança, edite a Nota.

Acesse a aba Itens e verifique qual foi o Código de Situação Tributária de IPI informado. Tabela de IPI:

Codigo CST	Descricao	Tipo	EnqIPI
00	Entrada com recuperação de crédito	E	
01	Entrada tributada com alíquota zero	E	
02	Entrada isenta	E	
03	Entrada não-tributada	E	
04	Entrada imune	E	
05	Entrada com suspensão	E	
49	Outras entradas	E	
50	Saída tributada	S	
51	Saída tributada com alíquota zero	S	
52	Saída isenta	S	
53	Saída não-tributada	S	
54	Saída imune	S	
55	Saída com suspensão	S	
99	Outras saídas	S	

Se for informado 01, 02, 03, 04, 05, 51, 52, 53, 54, 55 = Não pode ser informado Valor no campo IPI.

Se for informado 00, 49, 50, 99 = Deve ser informado a alíquota e valor do IPI.

Nota Fiscal Eletrônica - Alteração

Identificação | Dados Transporte | **Itens** | Echamento | Informações para o SSfiscal | Informações Adicionais da NF-e

Localizar Produto  < >

Inc. Fiscal	Cod.Tributacao	Aliq. PIS	Val. PIS	Base PIS	Aliq. COFINS	Val. COFINS	Base COFINS	Sit. Trib. IPI	Class End
0	00	0,00	R\$ 0,00	R\$ 0,00	0,00	R\$ 0,00	R\$ 0,00	53	

Total de itens: 1      Valor total dos itens: R\$ 1.000,00      Quantidade total dos itens: 1

Cód. Produto	Descrição	Quant.	Vi. Unit.	Vi. Total	Cód. Fiscal	Desdob.
2	IMPRESSORA	1,0000	R\$1000,00	R\$ 1.000,00	5.102	000

☐ %    ☐ Valor    % Desc.    Val. Desc.    Aliq. IPI    Val. IPI    Aliq. ICMS    Val. ICMS  
 0,00    R\$ 0,00    10,00%    R\$ 100,00    0,00    R\$ 0,00

Inc. Fiscal    Cód. Trib.    **Sit Trib IPI**    Clas. Fiscal    Enq. IPI  
 0    00    50    8512.10.00   

**Incide ICMS**  
**Incide IPI**  
 Incide ICMS sobre IPI  
 Incide PIS  
 Incide COFINS

Após realizada a correção Salve a NF-e e o Sistema irá questionar se você deseja que seja gerado o novo XML, clique em SIM.

Nota Fiscal Eletrônica - Alteração

Identificação | Dados Transporte | **Itens** | Fechamento | Informações para o SSfiscal | Informações Adicionais da NF-e

Localizar Produto  < >

Produto	Descrição	Unid.	Quant.	Vi. Unitário	Total	Tipo	% De	Valor Desc	Aliq/Val IP	Val. IPI	Base I
2	IMPRESSORA	UN	1,0000	R\$1000,00	R\$ 1.000,00		0,00	R\$ 0,00	10,00%	R\$ 100,00	R\$

**Confirmação**

Na edição da Nota Fiscal Eletrônica é necessário gerar novamente o arquivo XML. Deseja gerar o arquivo XML para transmissão?

Cód. Produto	Descrição	Quant.	Vi. Unit.	Vi. Total	Cód. Fiscal	Desdob.
2	IMPRESSORA	1,0000	R\$1000,00	R\$ 1.000,00	5.102 ...	000

Tipo de Desconto		% Desc.	Val. Desc.	Aliq. IPI	Val. IPI	Aliq. ICMS	Val. ICMS
<input type="radio"/> %	<input type="radio"/> Valor	0,00	R\$ 0,00	10,00%	R\$ 100,00	0,00	R\$ 0,00

Inc. Fiscal	Cód. Trib.	Sit Trib IPI	Clas. Fiscal	Enq. IPI
0 ...	00 ...	50	8512.10.00 ...	

**Incide ICMS**

**Incide IPI**

Incide ICMS sobre IPI

Incide PIS

Incide COFINS

? ← [Ícone de Disco] [Ícone de Documento] →

Serão apresentadas as informações constantes do XML, clique em OK

VD Nota Fiscal Eletrônica - Alteração

Identificação | Dados Transporte | **Itens** | Fechamento | Informações para o SSfiscal | Informações Adicionais da NF-e

Localizar Produto  < >

Produto	Descrição	Unid	Quant.	VL. Unitário	Total	Tipo	% De	Valor Desc	Aliq/Val IP	Val. IPI	Base I
2	IMPRESSORA	UN	1,0000	R\$1000,00	R\$ 1.000,00		0,00	R\$ 0,00	10,00%	R\$ 100,00	R\$

VD Geração/Validação/Assinatura do Arquivo XML

Nº Nota Fiscal Eletrônica: 13843

Data Emissão: 10/06/2022

Informe a data de saída da NF-e: 10/06/2022

Informe a hora de saída da NF-e: 10:30:13

☐ Considera descrição das características após a descr. produtos

ok

Total de itens: 1

Cód. Produto 2

Tipo de Desconto % Valor

Inc. Fiscal 0

Cód. Trib. 00

Sit Trib IPI 50

Clas. Fiscal 8512.10.00

Enq. IPI

Desdob. 000

CMS sobre IPI

Incide PIS

Incide COFINS

?

←

→

Se todas as informações estiverem corretamente cadastradas a NF-e será assinada e validada com sucesso.

VD Nota Fiscal Eletrônica - Alteração

Identificação | Dados Transporte | **Itens** | Fechamento | Informações para o SSfiscal | Informações Adicionais da NF-e

Localizar Produto  < >

Produto	Descrição	Unid	Quant.	VL. Unitário	Total	Tipo	% De	Valor Desc	Aliq/Val IP	Val. IPI	Base I
2	IMPRESSORA	UN	1,0000	R\$1000,00	R\$ 1.000,00		0,00	R\$ 0,00	10,00%	R\$ 100,00	R\$

Total de itens: 1

Cód. Produto  2

Tipo de Desconto  
☐ % ☐ Valor

Inc. Fiscal  0 ... Cód. Trib.  00 ... Sit Trib IPI  50 Clas. Fiscal  8512.10.00 ... Enq. IPI  999

Desdob.  1

Desdob.  000

Incide PIS  
Incide COFINS

VD Geração/Validação/Assinatura do Arquivo XML

Nº Nota   
 Data Em   
 Informe saída da   
☐ Cons

**Informação**

NF-e assinada e validada com sucesso.

OK

ok

Revision #5

Created 18 May 2022 17:07:22 by ProjetosD

Updated 23 November 2022 11:35:05 by Aline Marcolino