

# Emitindo Pedidos

## Veja também os Itens:

- [Aprovando Pedido](#)
- [Cadastrando Lista de Embarque para Pedido \(Reserva do Produto no Pedido\)](#)
- [Cancelando Orçamento, Pedido e Documentos Fiscais](#)
- [Emitindo Pedidos](#)
- [Emitindo Relatório de Pedidos](#)
- [Layout para Importação de Pedidos](#)
- [Layout para Importação dos Itens dos Pedidos](#)
- [Cadastro de Modos de Acesso para Orçamentos e Pedidos](#)
- [Cadastro de Situações para Orçamentos e Pedidos](#)
- [Geração da Duplicata a Receber no cadastro do Pedido](#)
- [Acompanhamento de Pedidos](#)
- [Realizando a Aprovação de Pedido](#)
- [Relatório de Pedidos Cadastrados](#)
- [Relatório de Pedidos por Duplicata](#)
- [Relatório de Pedido por Produto](#)
- [Consulta de Arquivo Morto - Pedidos](#)
- [Alterando a Data de Entrega dos Pedidos](#)
- [Parametrizando a Empresa para Cadastro de Pedidos](#)
- [Retorno para Clientes sobre Situação de Orçamento e Pedido](#)
- [Geração da Duplicata Provisionada pelo Pedido](#)
- [Reserva de Produtos no Estoque pelo Pedido](#)
- [Geração da Duplicata no Cadastro do Pedido de Venda \(Provisionada e Definitiva\)](#)
- [Conferência Física do Produto no Cadastro do Pedido](#)
- [Retirar Zeros a esquerda do número do Item do Pedido do Cliente \(ao gerar XML\) na emissão da NFe](#)

Após a gravação, caso tenha assinalado que deseja imprimir dos documentos automaticamente nos [parâmetros da empresa](#), o sistema irá perguntar se deseja imprimir o orçamento. A Emissão de Orçamentos também pode ser feita através do menu **Relatórios/Emissão de**

## Documentos/Orçamentos.

Parâmetros da Empresa

Principal	Contratos/Orçamentos/Pedidos/Romaneios	Considerações Gerais (Parte 1)	Considerações Gerais (Parte 2)
Formação Preços	Informações Nota Fiscal	NF-e	Duplicatas/Boletos
Integração/Exportação (Parte 1)	Integração/Exportação (Parte 2)	Impostos	Adicionais Nota Fiscal
			Comissão de Vendedores

Despesas Acessórias	Dados Complementares
<input type="checkbox"/> Utiliza Despesas Acessórias?	<input type="checkbox"/> Utiliza classificação fiscal completa nos itens da NF?
<input type="checkbox"/> Somar as Despesas Acessórias ao Total da NF?	<input type="checkbox"/> Controla número de volumes?
<input type="checkbox"/> Somar as Despesas Acessórias à Base do ICMS?	<input checked="" type="checkbox"/> Aceita produtos iguais na mesma nota fiscal?
<input type="checkbox"/> Somar as Despesas Acessórias à Base do IPI?	<input type="checkbox"/> Realiza vendas para entregas futuras?
<input type="checkbox"/> Somar as Despesas Acessórias à Base do PIS/COFINS?	<input checked="" type="checkbox"/> <b>Imprime os documentos automaticamente?</b>

VD Pedidos - Alteração

Identificação | Itens | Fechamento | Ocorrências

**Ocorrências**

Data	Situação	Descrição	Dt. Retorno	Status
22/11/2023	3	Em andamento		Aberto
22/11/2023	1	Retorno ao Cliente	25/11/2023	Aberto

Descrição das Ocorrências:

Entrar em contato com a Cliente para verificar





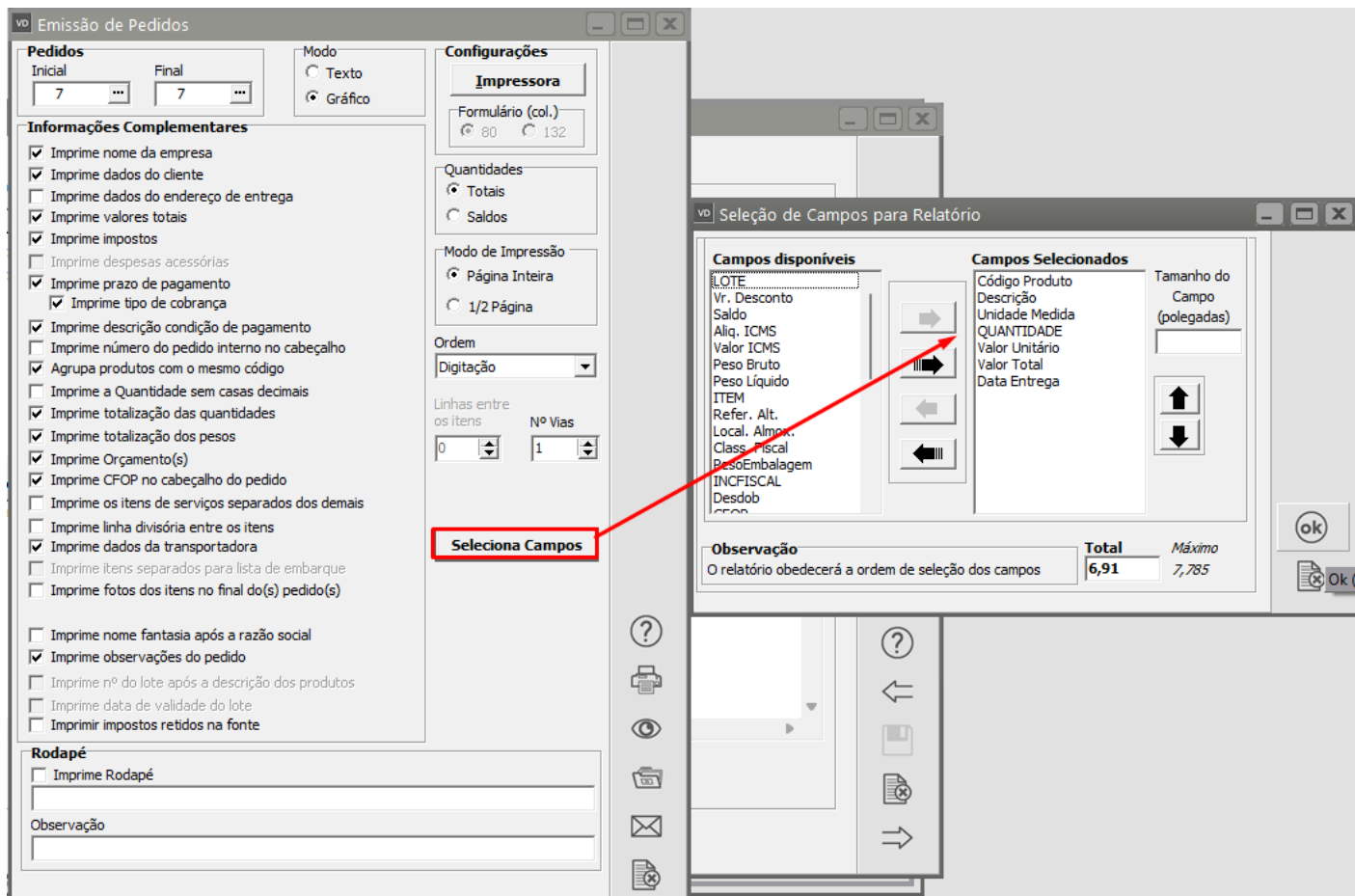

Confirmação

Deseja imprimir o pedido?



 <b>MODELO SIMPLES NACIONAL</b>		<b>Nº Pedido</b> 7													
CNPJ: 12.890.807/0001-26 Endereço: 1, 1 Bairro: Centro CEP: 13500-000      Fone: (11) 1111-1111 www.site.com.br		IE:  Cidade: RIO CLARO - SP Fax: suporte@suporte.com.br													
Pag: 1/1															
Cliente: EMPRESAMODEL2-INDÚSTRIA CNPJ/CPR: 1.111.111/1111-11      Fone:      Fax: e-mail:      Pedido Cliente: Endereço: -      UF: SP      CEP: Bairro:      e-mail: Cidade:      Frete por conta do: Emitente															
Data Emissão: 22/11/2023 10:28:      Pedido Interno:      Vendedor: João Pedro															
CFOP: 5.102 000 - Venda de mercadoria adquirida ou recebida de terceiros															
Cod Produto	Descrição	U	Quantidade	Vr. Unit	Vr. Total	Entrega									
123	Novo Produto Preenchida com as informações do complemento digitadas manualmente	UN	10,000	4,4200	39,78	22/11/2023									
<table border="1" style="width: 100%; border-collapse: collapse;"> <tr> <td style="width: 80%;">Total Quantidade:</td> <td style="width: 20%; text-align: right;">10,00</td> </tr> <tr> <td>Peso Bruto Total:</td> <td style="text-align: right;">0,00</td> </tr> <tr> <td>Peso Líquido Total:</td> <td style="text-align: right;">0,00</td> </tr> <tr> <td>Subtotal:</td> <td style="text-align: right;">39,78</td> </tr> <tr> <td><b>Total do Pedido:</b></td> <td style="text-align: right;"><b>40,49</b></td> </tr> </table>						Total Quantidade:	10,00	Peso Bruto Total:	0,00	Peso Líquido Total:	0,00	Subtotal:	39,78	<b>Total do Pedido:</b>	<b>40,49</b>
Total Quantidade:	10,00														
Peso Bruto Total:	0,00														
Peso Líquido Total:	0,00														
Subtotal:	39,78														
<b>Total do Pedido:</b>	<b>40,49</b>														
Base do ICMS	Valor do ICMS	Base do ICMS RF	Valor do ICMS RF	Valor do IPI	Valor dos Produtos	Valor Total									
0,00	0,00	0,00	0,00	0,71	39,78	40,49									
Observações:      Observações a serem impressas no Pedido															

A Emissão de Pedidos também pode ser feita através do menu **Relatórios/Emissão de Documentos/Pedidos**.

vd Administração de Vendas - Versão 6.63		
Manutenção   Movimentação <b>Relatórios</b> Utilitários   Ajuda	12.890.807/0001-26	
<div style="display: flex; flex-direction: column; align-items: center;">       </div>	<div style="background-color: #eee; padding: 5px; margin-bottom: 5px;">Emissão de Documentos ▶</div> <div style="background-color: #eee; padding: 5px; margin-bottom: 5px;">Orçamentos ▶</div> <div style="background-color: #eee; padding: 5px; margin-bottom: 5px;">Pedidos ▶</div> <div style="background-color: #eee; padding: 5px; margin-bottom: 5px;">Documentos Fiscais ▶</div> <div style="background-color: #eee; padding: 5px; margin-bottom: 5px;">Conhecimentos de Transporte ▶</div> <div style="background-color: #eee; padding: 5px; margin-bottom: 5px;">Contratos ▶</div> <div style="background-color: #eee; padding: 5px; margin-bottom: 5px;">Duplicatas ▶</div> <div style="background-color: #eee; padding: 5px; margin-bottom: 5px;">Romaneio de Cargas ▶</div> <div style="background-color: #eee; padding: 5px; margin-bottom: 5px;">Comparativo entre Planejamento e Vendas ▶</div> <div style="background-color: #eee; padding: 5px; margin-bottom: 5px;">Últimas Vendas ▶</div> <div style="background-color: #eee; padding: 5px; margin-bottom: 5px;">Demonstrativo de Devolução/Retorno ▶</div> <div style="background-color: #eee; padding: 5px; margin-bottom: 5px;">Relatórios Gerenciais ▶</div> <div style="background-color: #eee; padding: 5px; margin-bottom: 5px;">Apuração de Comissão ▶</div> <div style="background-color: #eee; padding: 5px; margin-bottom: 5px;">PDV ▶</div> <div style="background-color: #eee; padding: 5px;">Clientes sem Movimentação</div>	<div style="background-color: #eee; padding: 5px; margin-bottom: 5px;">Notas Fiscais</div> <div style="background-color: #eee; padding: 5px; margin-bottom: 5px;">Notas Fiscais (Formulário 2)</div> <div style="background-color: #eee; padding: 5px; margin-bottom: 5px;">Notas Fiscais (Modelo 21)</div> <div style="background-color: #eee; padding: 5px; margin-bottom: 5px;">Notas Fiscais de Serviços</div> <div style="background-color: #eee; padding: 5px; margin-bottom: 5px;">Danf-e (Documento Auxiliar de Nota Fiscal Eletrônica)</div> <div style="background-color: #eee; padding: 5px; margin-bottom: 5px;">Nota Fiscal Eletrônica de Serviço</div> <div style="background-color: #eee; padding: 5px; margin-bottom: 5px;">Comprovante de Entrega NFe</div> <div style="background-color: #eee; padding: 5px; margin-bottom: 5px;">Carta de Correção Eletrônica</div> <div style="background-color: #eee; padding: 5px; margin-bottom: 5px;">Conhecimento de Transporte</div> <div style="background-color: #eee; padding: 5px; margin-bottom: 5px;">DAMDF-e (Doc. Aux. de Manifesto Eletrônico de Doc. Fiscais)</div> <div style="background-color: #eee; padding: 5px; margin-bottom: 5px;">DANF-e NFC-e (Documento Auxiliar da Nota Fiscal Consumidor Eletrônica)</div> <div style="background-color: #eee; padding: 5px; margin-bottom: 5px;">Recibos</div> <div style="background-color: #eee; padding: 5px; margin-bottom: 5px;">Orçamentos</div> <div style="background-color: #eee; padding: 5px; margin-bottom: 5px;">Lista de Embarque</div> <div style="background-color: #eee; padding: 5px;">Pedidos</div>

---

Revision #4

Created 29 June 2023 18:52:20 by ProjetosD

Updated 26 August 2024 16:28:14 by ProjetosD