

# Evento Comprovante de Entrega da NFe

## Nota Técnica 2021.001

“As empresas e as transportadoras continuam utilizando o tradicional **“Canhoto da Nota Fiscal”** contido na representação impressa da NF-e para comprovação da entrega da mercadoria ao destinatário.

O **“Comprovante de Entrega da NF-e”** auxilia a instrução de processos administrativos, judiciais e financeiros que envolvem a relação emissor/destinatário da NF-e, ou transportador responsável pela entrega da Mercadoria (emissor CT-e).”

É possível **transmitir o evento de comprovante de entrega da NFe emitida pelo sistema**. Para isso acesse o menu **Movimentação>Nota Fiscal Eletrônica>Comprovante de Entregas>Cadastra**

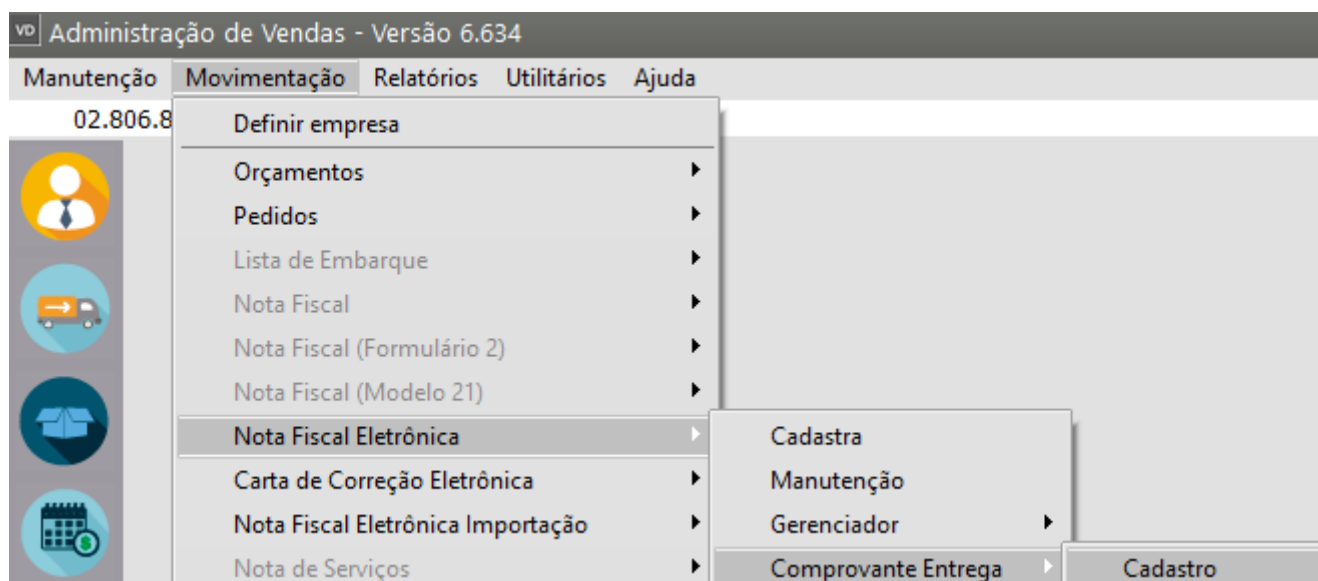

Pelo botão **“Carregar NFe”** selecione a nota fiscal eletrônica que será vinculada ao **evento de entrega da NF**.

Envio do Comprovante de Entrega da NF-e

**Informações da NFe**

**Carregar NFe** NFe Série Chave

**Destinatário**

CPF/CNPJ Razão Social UF Dt. Emissão Hora Valor Nf-e

**Entrega**

**Recebedor**

Tipo Número Data Hora Posicionamento Global

☐ CNPJ ☐ CPF

Dada Final Latitude do Recebimento

Nome do Recebedor Hora Longitude do Recebimento Ir

**Observação**

Observação

?

ok

X

📄

Envio do Comprovante de Entrega da NF-e

**Informações da NFe**

**Carregar NFe** NFe Série Chave

**Destinatário**

UF Dt. Emissão Hora Valor Nf-e

**Posicionamento Global**

Latitude do Recebimento

Longitude do Recebimento Ir

**Observação**

Observação

?

ok

X

📄

vd Pesquisas de Notas Fiscais

Pesquisa por Chave

Nº Lancto

☐ Pesq. somente início da palavra

Pesquisa

Nº Lancto	Nº Nota	Série	Data Emissão	Nº Cliente	Razão Social
8	8	1	28/11/2023	68.243.096/0001-52	EMPRESA DESTINATÁRIO
7	7	1	28/11/2023	68.243.096/0001-52	EMPRESA DESTINATÁRIO
6	6	1	28/11/2023	68.243.096/0001-52	EMPRESA DESTINATÁRIO
5	5	1	28/11/2023	68.243.096/0001-52	EMPRESA DESTINATÁRIO
4	4	1	27/11/2023	68.243.096/0001-52	EMPRESA DESTINATÁRIO
3	3	1	27/11/2023	68.243.096/0001-52	EMPRESA DESTINATÁRIO
1	1	1	27/11/2023	68.243.096/0001-52	EMPRESA DESTINATÁRIO
1	1	1	07/12/2023	68.243.096/0001-52	EMPRESA DESTINATÁRIO

ok

📄

Ao definir a Nota Fiscal o Sistema irá preencher as informações da mesma automaticamente

Envio do Comprovante de Entrega da NF-e

---

**Informações da NFe**

Carregar NFe	NFe	Série	Chave
	1	1	33231102806857000129550010000000011661705770

**Destinatário**

CPF/CNPJ	Razão Social	UF	Dt. Emissão	Hora	Valor Nf-e
68.243.096/0001-52	EMPRESA DESTINATÁRIO	RJ	27/11/2023	09:38	100,00

---

**Entrega**

<b>Recebedor</b>		<b>Data</b>	<b>Posicionamento Global</b>
Tipo	Número	Data Final	Latitude do Recebimento
<input type="radio"/> CNPJ	<input type="text" value="00000000000000000000000000000000"/>	<input type="text" value="08/12/2023"/>	<input type="text" value="0"/>
<input checked="" type="radio"/> CPF	Nome do Recebedor	Hora	Longitude do Recebimento
	<input type="text" value=""/>	<input type="text" value="15:42"/>	<input type="text" value="0"/>
		<input type="button" value="Ir"/>	

**Observação**

<input type="text" value=""/>	<input type="text" value=""/>	<input type="text" value=""/>	<input type="text" value=""/>	<input type="text" value=""/>
<input type="button" value="+"/>	<input type="button" value="+"/>	<input type="button" value="+"/>	<input type="button" value="+"/>	<input type="button" value="+"/>

**Observação**

A partir da definição da Nota Fiscal será necessário preencher as informações de Entrega

- **Recebedor:** Informar o CNPJ/CPF do autor do Evento.
- **Nome do Recebedor:** Nome da pessoa que assinou o Comprovante de Entrega da NF-e
- **Data:** Informar data e hora do final da entrega.
- **Posicionamento Global:** Informar Latitude/Longitude do ponto de entrega. Pelo botão "Ir" é possível ter com acesso ao mapa de Geo localização.

Envio do Comprovante de Entrega da NF-e

Informações da NFe

Carregar NFe	NFe	Série	Chave		
	1	1	33231102806857000129550010000000011661705770		

**Destinatário**

CPF/CNPJ	Razão Social	UF	Dt. Emissão	Hora	Valor Nf-e
68.243.096/0001-52	EMPRESA DESTINATÁRIO	RJ	27/11/2023	09:38	100,00

**Entrega**

<b>Recebedor</b>	<b>Data</b>	<b>Posicionamento Global</b>
<b>Tipo</b>	<b>Data Final</b>	<b>Latitude do Recebimento</b>
<input type="radio"/> CNPJ	08/12/2023	0
<input checked="" type="radio"/> CPF	<b>Hora</b>	<b>Longitude do Recebimento</b>
Número	15:42	0
Nome do Recebedor		

Ir

Observação

Observação

?

ok

X

X

Nessa tela é possível selecionar a localização pela opção “**Buscar Endereço**”

Envio do Comprovante de Entrega da NF-e

Informações da NFe

Carregar NFe

NFe

Série

Chave

1

1

33231102806857000129550010000000011661705770

Destinatário

CPF/CNPJ

Razão Social

UF

Dt. Emissão

Hora

Valor Nf-e

68.243.096/0001-52

EMPRESA DESTINATÁRIO

RJ

27/11/2023

09:38

100,00

Mapa de Latitude e Longitude

Buscar Endereço

Estado

Cidade

Logradouro

Localizar

SP

São Paulo

Posicionamento Global

Latitude do Recebimento

Longitude do Recebimento

Observação

0

0

Ir

81,9°N

180,0°E

10000 km

Envio do Comprovante de Entrega da NF-e

Informações da NFe

Carregar NFe

NFe

Série

Chave

1

1

33231102806857000129550010000000011661705770

Destinatário

CPF/CNPJ

Razão Social

UF

Dt. Emissão

Hora

Valor NF-e

68.243.096/0001-52

Aguarde ...

2023

09:38

100,00

Posicionamento Global

Latitude do Recebimento

Longitude do Recebimento

Ir

Observação

ok

Mapa de Latitude e Longitude

Buscar Endereço

Estado

Cidade

Logradouro

SP

São Paulo

83,4°N

98,1°E

10000 km

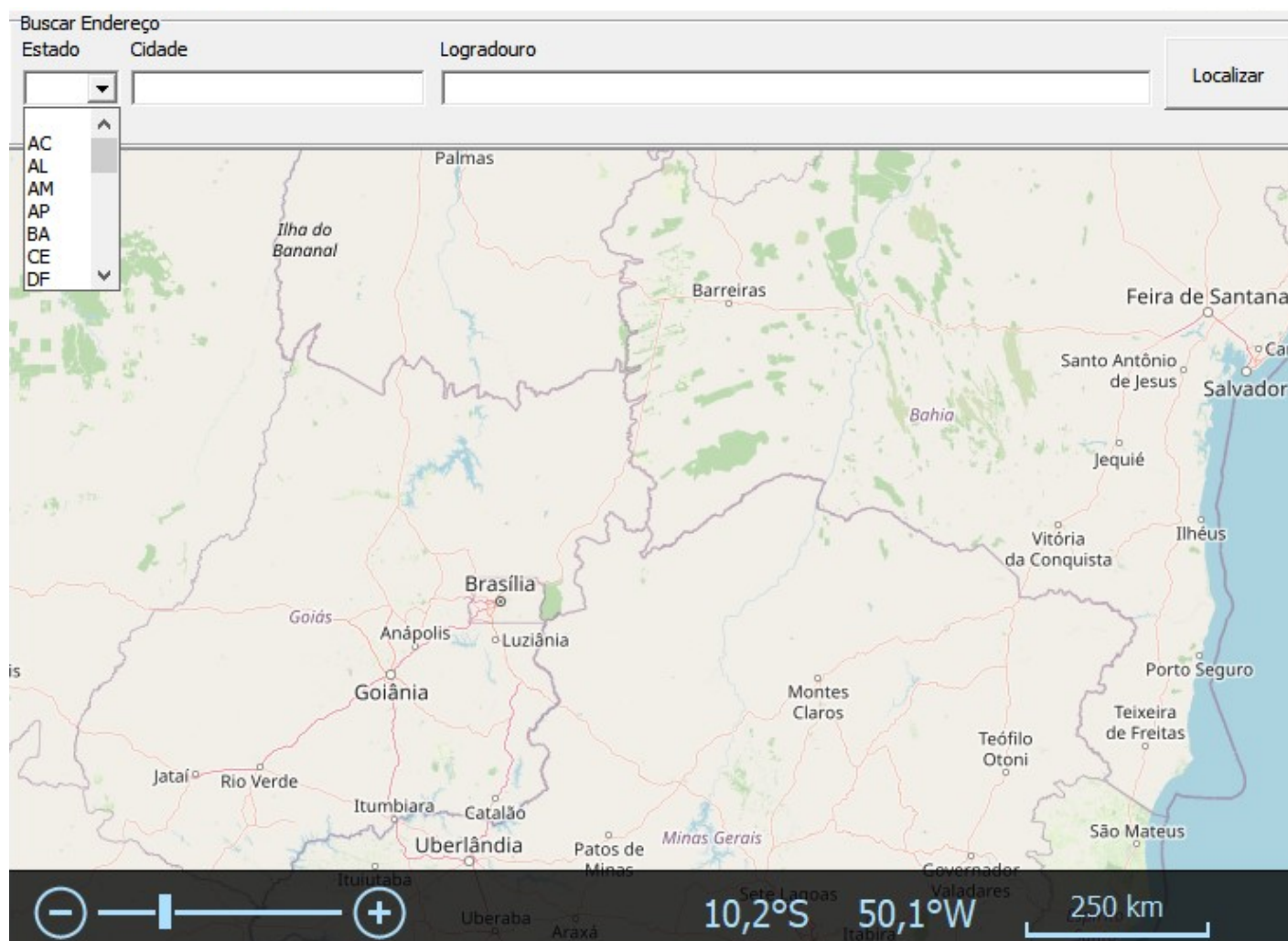

Ao clicar em **“OK”** as informações serão levadas para a tela do comprovante:



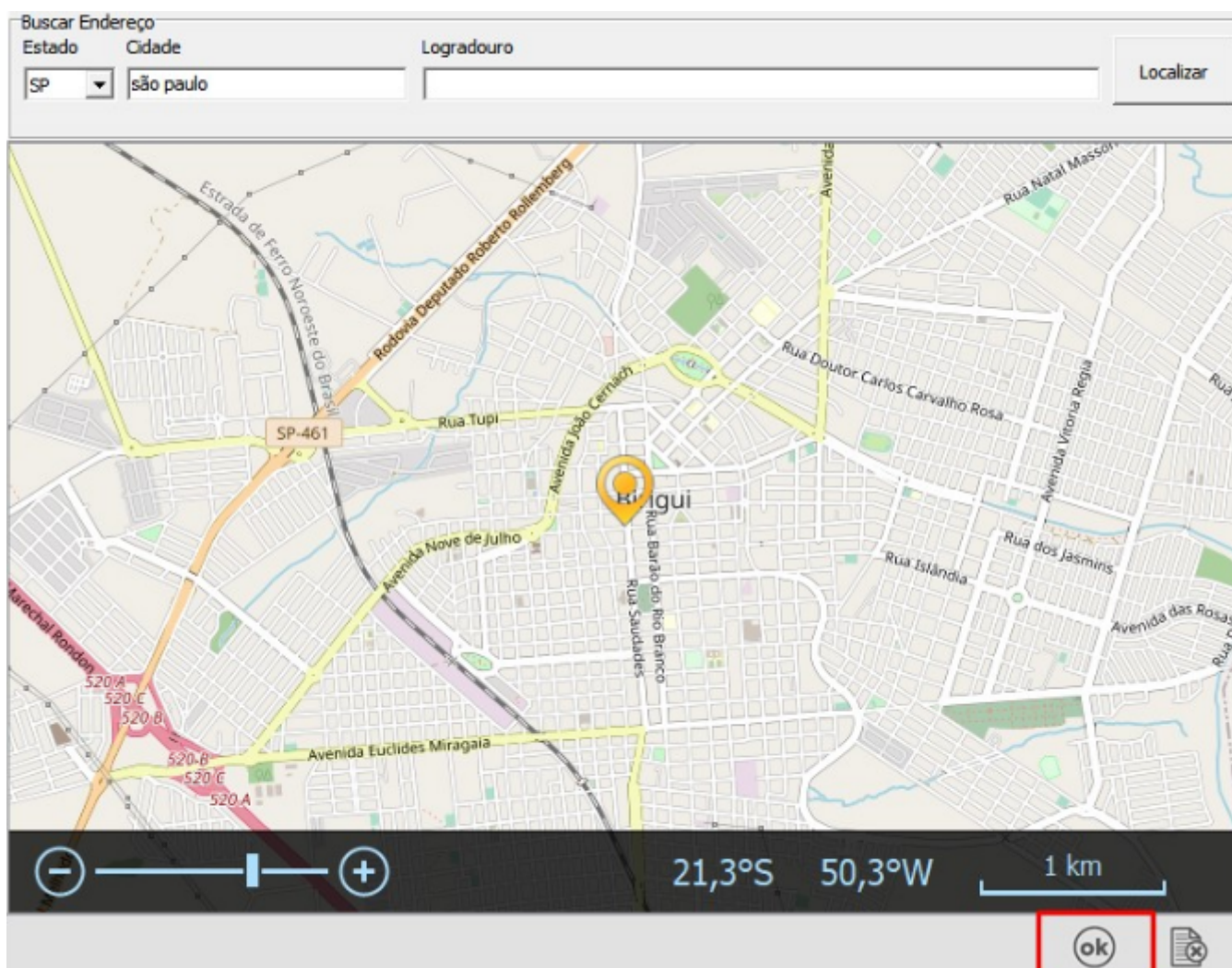

Informações da NFe						
Carregar NFe	NFe	Série	Chave			
	29000	1	35210968243096000152550010000290001158843661			
<b>Destinatário</b>						
CPF/CNPJ	Razão Social	UF	Dt. Emissão	Hora	Valor Nf-e	
68.243.096/0001-52	SUPERSOFT - SISTEMAS LTDA	SP	29/09/2021	15:45	2000,00	
<b>Entrega</b>						
<b>Recebedor</b>		<b>Data</b>		<b>Posicionamento Global</b>		
Tipo	Número	Data Final	Latitude do Recebimento			
<input checked="" type="radio"/> CNPJ	68.243.096/0001-52	29/09/2021	-21,2922457			
Nome do Recebedor		Hora	Longitude do Recebimento			
<input type="radio"/> CPF	Maria	15:48	-50,342843			
Observação			Observação			
<div>+</div> <div>+</div> <div>+</div> <div>+</div>			<div>+</div>			

**Observação:** É possível selecionar uma ou mais imagens que comprovam o evento da entrega da NFe pelo botão “+”:



Envio do Comprovante de Entrega da NF-e

Informações da NFe

Carregar NFe	NFe	Série	Chave
	1	1	33231102806857000129550010000000011661705770

**Destinatário**

CPF/CNPJ	Razão Social	UF	Dt. Emissão	Hora	Valor Nf-e
68.243.096/0001-52	EMPRESA DESTINATÁRIO	RJ	27/11/2023	09:38	100,00

Entrega

**Recebedor**

Tipo	Número	Data	Posicionamento Global
<input checked="" type="radio"/> CNPJ	07.789.009/0001-72	Data Final	Latitude do Recebimento
<input type="radio"/> CPF	Nome do Recebedor	Hora	Longitude do Recebimento
	Recebedor	15:46	0

Observação

Observação

?

ok

X

📄

Em seguida é só localizar imagem:

Envio do Comprovante de Entrega da NF-e

Informações da NFe

Carregar NFe	NFe	Série	Chave
	29000	1	35210968243096000152550010000290001158843661

**Destinatário**

CPF/CNPJ	Razão Social	UF	Dt. Emissão	Hora	Valor Nf-e
68.243.096/0001-52	EMPRESA DESTINATÁRIO	RJ	27/11/2023	09:38	2000,00

Entrega

**Recebedor**

Tipo	Número	Data	Posicionamento Global
<input checked="" type="radio"/> CNPJ	07.789.009/0001-72	Data Final	Latitude do Recebimento
<input type="radio"/> CPF	Nome do Recebedor	Hora	Longitude do Recebimento
	Recebedor	15:46	0

Observação

Observação

?

ok

X

📄

Localizar Imagem

Imagem

Caminho da Imagem

C:\Users\usuario\Downloads\assinatura.png

ok

X

Envio do Comprovante de Entrega da NF-e

Informações da NFe

Carregar NFe	NFe	Série	Chave
	29000	1	35210968243096000152550010000290001158843661

Destinatário

CPF/CNPJ	Razão Social	UF	Dt. Emissão	Hora	Valor Nf-e
68.243.096/0001-52	SUPERSOFT - SISTEMAS LTDA	SP	29/09/2021	15:45	2000,00

Entrega

Recebedor

Tipo

☒ CNPJ

Número

68.243.096/0001-52

Nome do Recebedor

Maria

Data

Data Final

29/09/2021

Hora

15:48

Posicionamento Global

Latitude do Recebimento

-21,2922457

Longitude do Recebimento

-50,342843

Ir

Observação

Observação

+

+

+

+

ok

X

📄

**Observação 2:** É possível escrever uma observação referente à entrega da nfe no quadro branco:

Envio do Comprovante de Entrega da NF-e

Informações da NFe

Carregar NFe	NFe	Série	Chave
	29000	1	35210968243096000152550010000290001158843661

Destinatário

CPF/CNPJ	Razão Social	UF	Dt. Emissão	Hora	Valor Nf-e
68.243.096/0001-52	SUPERSOFT - SISTEMAS LTDA	SP	29/09/2021	15:45	2000,00

Entrega

Recebedor

Tipo

☒ CNPJ

Número

68.243.096/0001-52

Nome do Recebedor

Maria

Data

Data Final

29/09/2021

Hora

15:48

Posicionamento Global

Latitude do Recebimento

-21,2922457

Longitude do Recebimento

-50,342843

Ir

Observação

Observação

Entregue conforme o combinado.

+

+

+

+

ok

X

📄

Após a confirmação das informações, clique em "OK" para **transmitir o evento para a Sefaz**

Envio do Comprovante de Entrega da NF-e

Informações da NFe

Carregar NFe	NFe	Série	Chave
	29000	1	35210968243096000152550010000290001158843661

**Destinatário**

CPF/CNPJ	Razão Social	UF	Dt. Emissão	Hora	Valor Nf-e
68.243.096/0001-52	SUPERSOFT - SISTEMAS LTDA	SP	29/09/2021	15:45	2000,00

**Entrega**

**Recebedor**

Tipo: ☒ CNPJ ☐ CPF

Número: 68.243.096/0001-52

Nome do Recebedor: Maria

**Posicionamento Global**

Latitude do Recebimento: -21,2922457

Longitude do Recebimento: -50,342843

Ir

**Observação**

Entregue conforme o combinado.

Informação: NFe com entrega confirmada! OK

Através do menu **Movimentação>Nota Fiscal Eletrônica>Comprovante de Entregas>Manutenção** é possível visualizar o comprovante de entrega da NFe:

Manutenção de Comprovante de Entrega de NF-e

Num. Lancto	Nr. Nota	Data Envio	Protocolo	Cliente	Razão Social Cliente
15342	29000	29/09/2021 16:45:36	891210030982481	68.243.096/0001-52	SUPERSOFT - SISTEMAS LTDA

Transmitida Cancelada

No menu **Movimentação>Nota Fiscal Eletrônica>Manutenção**, o documento que foi entregue estará na cor verde:

Nota Fiscal Eletrônica

Lançamento	Nr. Nota	Série	Fatura	Cliente	Razão Social	Nome F
15340	28788	1	0028788	68.243.096/0001-52		
15341	28788	1	0028788	68.243.096/0001-52		
15342	29000	1	0029000	68.243.096/0001-52		

Num. Nota: 28788 OS. Vinculadas Pedidos Vinculados

Vendedor: -

Condição de Pagamento: 204 - 10/15

Transportadora: -

☐ Não Transmitida
 ☐ Cancelada e Não Transmitida
 ☐ Cancelada/Denegada Transmitida
 ☐ Transmitida
 ☒ Entregue

Pelo menu **Relatórios>Emissão de Documentos>Comprovante de Entrega da NF-e**, é possível imprimir/salvar o documento.

Impressão do Comprovante de Entrega da Nf-e

**Especificações**

Série  
1





Nota Inicial  
29000

Nota Final  
29000

**Configurações**

Impressora

Formulário (col.)  
80 132

**Comprovante da Entrega**

Número do Protocolo: 891210030982481	Data e Hora da Entrega: 29/09/2021	15:48
CNPJ/CPF Recebedor: 00.000.096/0001-52	Nome do Recebedor: Maria	
Status: Entregue		

**Dados da NF-e**

Nota Fiscal Eletrônica: 29000	Data e Hora de Emissão: 29/09/2021	15:45
CNPJ/CPF Destinatário: 00.000.096/0001-52		
Razão Social Destinatário: <del>ENDEREÇO: R 100000, 700</del>		
Endereço: R 100000, 700		
Complemento End: *****		
Bairro: JARDIM SAO PAULO		
Cidade: RIO CLARO	UF: SP	CEP: 13503-015

Revision #6

Created 7 July 2023 10:47:01 by ProjetosD

Updated 7 January 2025 12:05:06 by ProjetosD