

Exibe Referência Alternativa nos Documentos (Orçamento, Pedido, Nota Fiscal e Recibo)

Veja também o Item:

- [Código do Produto Substituído pela Referência Alternativa](#)
- [Referência Alternativa impressa no Documento](#)
- [Exibe Referência Alternativa nos Documentos](#)

É possível na **emissão e impressão de [Orçamento](#), [Pedido](#), [Nota Fiscal](#) e [Recibo](#)**, ser exibido na aba de itens o campo “**Referência Alternativa**” entre os campos de código de produto e descrição.

Para isso acesse o menu [Manutenção>Empresas>Parâmetros de produtos](#) e selecione a opção “**Exibe Referência Alternativa do Produto no [Orçamento](#), [Pedido](#), [Nota Fiscal](#) e [Recibo](#)**”.

vd
Parâmetros de Produtos
X

Informações Gerais
Propriedades

Informações dos produtos

☐ Gerar código do produto automaticamente
Código inicial

☒ Utiliza Lote de Produtos
☐ Controla data dos lotes
☐ Controla data de vencimento dos lotes
☒ Criar propriedades para rastreabilidade de lotes

Ao movimentar lotes vencidos:
☒ Avisar ☐ Bloquear

Ordenar lotes por:
☒ Data dos Lotes ☐ Data de Vencimento

☐ Tratar lote como indivisível para lista de embarque
☐ Controla Lote dos Fornecedores
☐ Gera numeração de lotes autom. para produtos Manuf. no encerramento de OP (ou movim. de ent. no Estoque)
☐ Gera numeração de lotes automaticamente para os produtos comprados
☐ Utiliza Lote como Código de Barras
☐ Numeração diferenciada para produtos Comprados e Manufaturados
☒ Assumir a quantidade de saldo do lote quando este for selecionado nos documentos do sistema
☒ Exibe Referência Alternativa do Produto no Orçamento, Pedido, NFe e Recibo.

☒ Utiliza controle de Série dos Produtos
Nr. de dígitos da série Nr. de caracteres iniciais da série
 (Geração de séries)
Série inicial

Tipo de controle de série
☐ Controle Sequencial gerado pelo Sistema
☒ Controle Manual informado pelo usuário

Detalhes dos produtos
☐ Controla produtos por Sistema de Grade
Nome Característica 1

Nome Característica 2

Quebra opcional de produtos

☒ Utiliza mais de uma Localização para o mesmo produto
Arredonda conversão de Unidade de Medida
de Faturamento p/ Estoque p/:

?

No [Cadastro dos Produtos](#) deverá ser digitada a **Referência Alternativa** que constará nos documentos

Produtos - Alteração

Identificação do Produto

Código: 2 Descrição: fabricado Data de Cadastro: 25/09/2023

Referência Alternativa: Produto com Referência Alternativa Cadastrada

Identificação | Unidade de Medida / Informações NF | Informações Adicionais | Informações Fiscais | Detalhes | Preços | Pro

Código de Barras

Código de Barras Próprio/Terceiros

☐ Bloqueia Produto ☐ Ferramenta

Grupo de Produtos

Código Descrição

Origem do Produto

☐ Comprado/De Terceiros
☒ Manufaturado
☐ Remanufaturado

Informações para estoque

Tipo de item

Informações para produção

Classificação do Produto Comprado/De Terceiros

Componente

Tipo Fabricação

☒ Em linha
☐ Sob demanda de venda (sob encomenda)
☐ Sob demanda de produção

Fabricante

Tipo

☐ CNPJ
☐ CPF
☒ Outro

Número Razão Social Marca

Exemplo no [Orçamento](#)

O campo de **Referência Alternativa** tem as mesmas propriedades de busca do código do produto.

VD Orçamentos - Inclusão

Identificação | **Itens** | Fechamento | Informações Gerais | Ocorrências

Localizar Produto < >

Itens

Cod. Produto	Referência Alternativa	Descrição
* 2	Produto com Referência Alternativa Cadastrada	fabricado

—

Código Produto	Descrição	Quantidade	Preço Unitário	Valor Total
2	fabricado	0,0000	R\$0,00	R\$0,00

Cód. Fiscal	Desdob.	Tipo de Desconto	% Desc.	Vi. Desconto	Aliq/Val IPI	Valor IPI
N. ...	NUL	<input type="radio"/> % <input type="radio"/> Valor	0,00	R\$0,00	0%	R\$ 0,00

Cód. Trib.	Saldo Local:	Aliq. ICMS	Clas. Fiscal	Formação de Preços	Núm. da Formação
101 ...	1 1,00000	0%	0102.21.90	Não solicitou	...

?

?

?

Se o produto não tiver Referência Alternativa cadastrada, basta clicar no **DLG (três pontinhos)**. Ao selecionar o item desejado as informações do produto são carregadas.

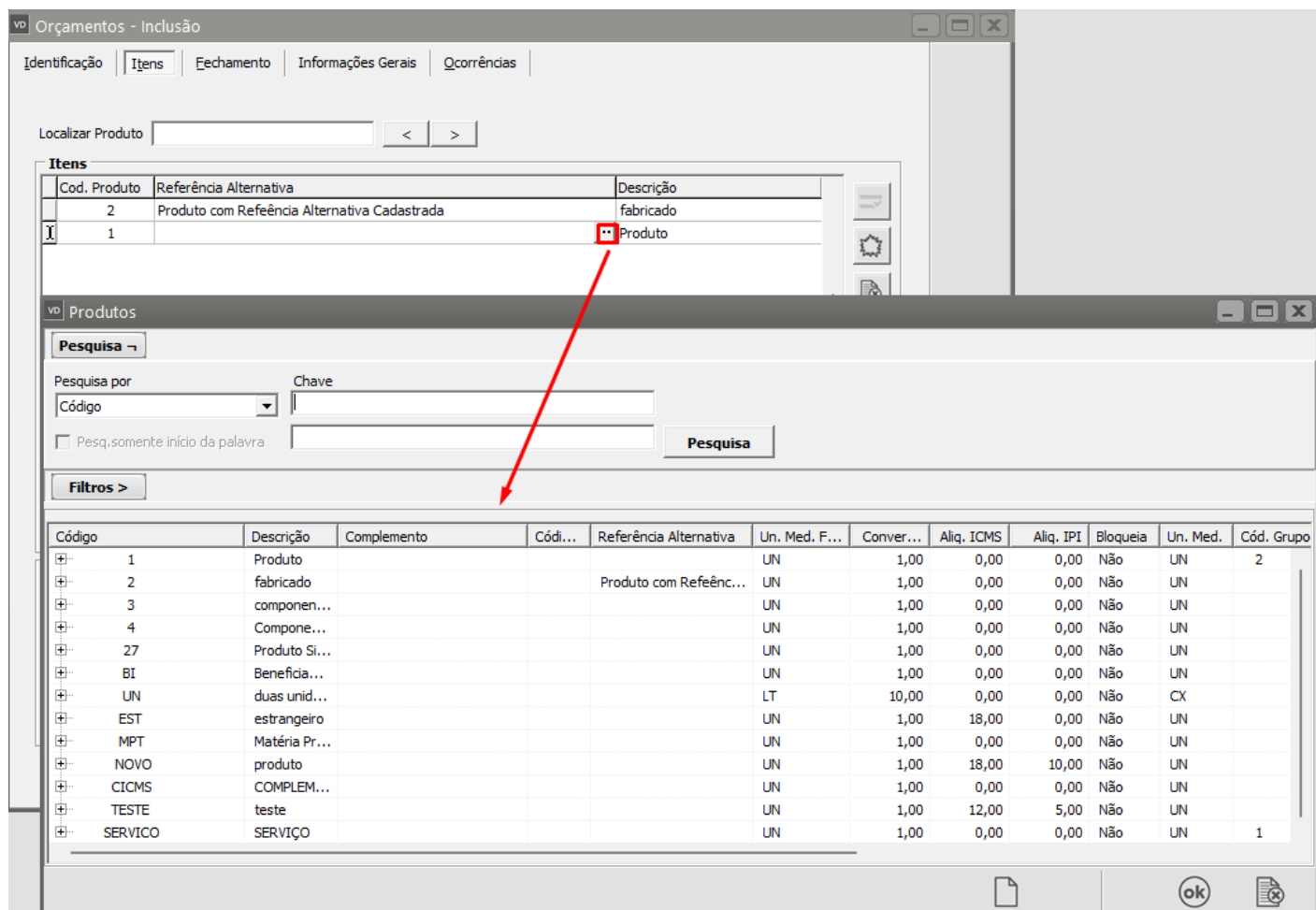

Ao indicar uma **Referência** não existente na base a mesma deverá ser validada.

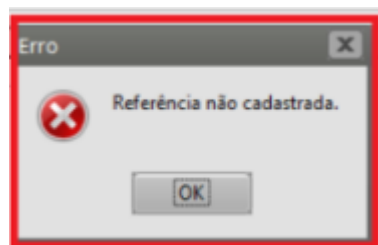

Caso exista as informações do produto são carregadas ao sair do campo.

A impressão de [orçamento](#) e [pedido](#) foram tratadas nos modos **texto** e **gráfico** para puxar a **referencia alternativa**.

Selecção de Campos para Relatório

Campos disponíveis

VALICMS

ALIQICMS

PESOLQUIDO

PESOBERTO

CLASFISCAL

Local Almox

V. Unit Imposto

PesoEmbalagem

UNIDADEMED

PORCEDESCONTO

V. ICMSRF

Dif. ICMSRF

Base ICMSRF

Foto

Complemento

→

⇌

←

⇌

Campos Seleccionados

CODPRODUTO

Descrição

Ref. Alternativa

QUANTIDADE

PRECUNIT

VALORTOTAL

Tamanho do Campo (polegadas)

0,6

↑

↓

Observação

O relatório obedecerá a ordem de selecção dos campos

Total

4,095

Máximo

7,785

Ok

Ok (F5)

Contato Cliente: Forma de Pagamento: Prazo Entrega: Data da Emissão: 14/11/2023 Validade da Proposta: Previsão de Entrega:		Orçamento Nr. 5				
Frete por Conta do: Emitente Vendedor: João Pedro Telefone: Email:		Página 1 de 1				
Cliente: EMPRESA MODEL 2 - INDÚSTRIA CNPJ: 11.111.111/1111-11 Endereço: Bairro: Cidade: Email:						
Telefone: CEP: UF: SP						
Cód.	Descrição	Ref. Alternativa	Qtd.	V. Unit	R\$ Total	
2	fabricado	Produto com Referência Alternativa	0	0,00	0,00	
Base ICMS	R\$ ICMS	Base ICMSRF	R\$ ICMSRF	R\$ IPI	R\$ Produtos	R\$ Total
0,00	0,00	0,00	0,00	0,00	0,00	0,00

Revision #7

Created 7 July 2023 10:47:19 by ProjetosD

Updated 7 January 2025 12:15:56 by ProjetosD