

# Exportando dados para o Convênio ICMS-SINTEGRA

No menu **Utilitários/Exportação de Dados/SINTEGRA-GRF Combustíveis**, você poderá gerar o arquivo para ser analisado pelo SINTEGRA.

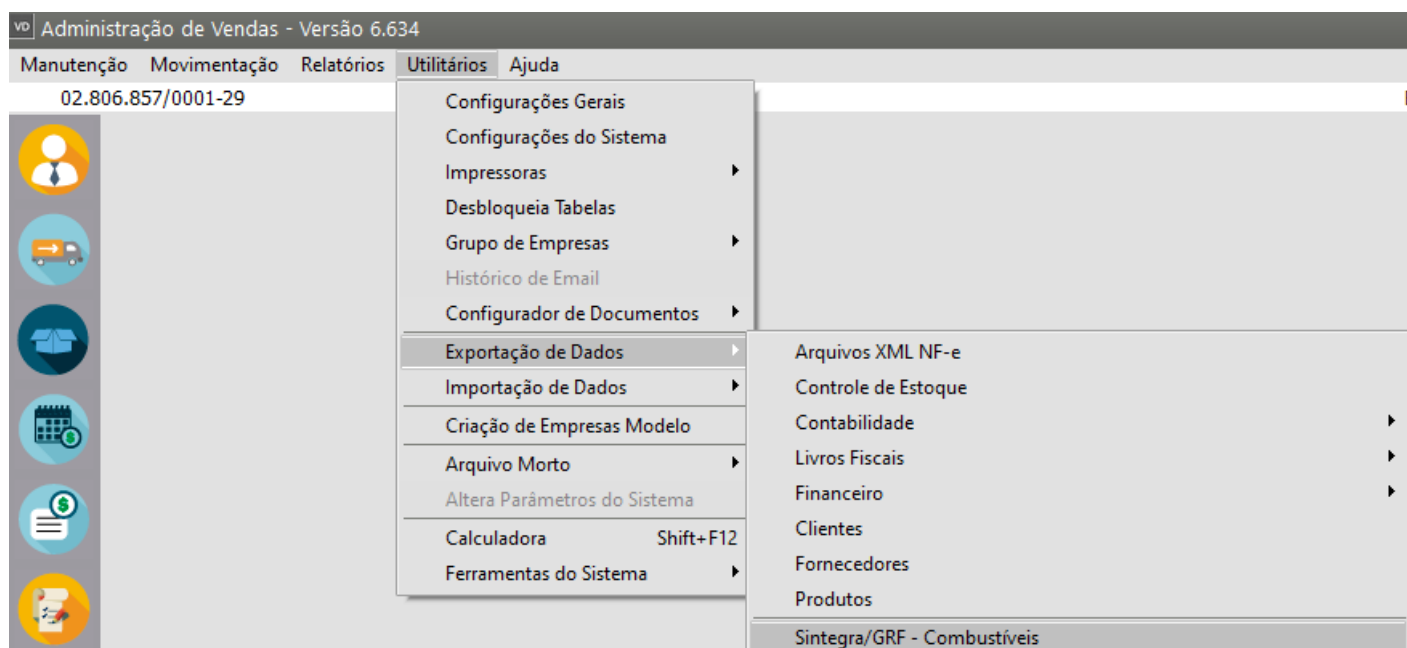

Você deverá informar o período de referência, o padrão do arquivo magnético, o tipo, a finalidade, a pessoa para Contato.

Gerção de Arquivo Fiscal - SINTEGRA/GRF-Combustíveis

☐ Gerar Arquivo de Combustíveis ☐ Considerar Notas Inutilizadas

**Período de Referência**

Data Inicial:  /  /  ... Data Final:  /  /  ...

**Tipo**

☒ Global ☐ Estado

**Estado**

**Destinatário**

Dest.: ☒ Cliente ☐ Fornec.

Tipo: ☒ CNPJ ☐ CPF ☐ Outros

Número:  /  /  -  -  ...

Razão Social:

**Arq. Magnético**

Padrão:  3-Totalidade das Operações

Finalidade:  1-Normal

Contato:

Mod. CT:  08 Mod. ECF:  2D

☐ Portaria CAT 104/2003

☐ Desconsidera 4º dígito dos códigos fiscais anteriores ao decreto 46.966/2002

? ok

Caso o período a ser gerado seja totalmente anterior a 2003, você terá a opção de gerar o arquivo utilizando o layout novo ou antigo, de acordo com a opção **Portaria CAT 104/2003**.

Gerção de Arquivo Fiscal - SINTEGRA/GRF-Combustíveis

☐ Gerar Arquivo de Combustíveis ☐ Considerar Notas Inutilizadas

**Período de Referência**

Data Inicial: 01/01/2000 ... Data Final: 31/12/2000 ...

Tipo: ☒ Global ☐ Estado

Estado: [ ]

**Destinatário**

Dest.: ☒ Cliente ☐ Fornec.

Tipo: ☒ CNPJ ☐ CPF ☐ Outros

Número: [ ]-[ ]-[ ]/[ ]-[ ]-[ ]-[ ] ...

Razão Social: [ ]

**Arq. Magnético**

Padrão: 3-Totalidade das Operações

Finalidade: 1-Normal

Contato: [ ] Mod. CT: 08 Mod. ECF: 2D

☒ Portaria CAT 104/2003

☐ Desconsidera 4º dígito dos códigos fiscais anteriores ao decreto 46.966/2002

? ok [ ]

Se o período for parcial ou totalmente anterior a 2003, você poderá assinalar a opção **Desconsidera 4º dígito dos códigos fiscais anteriores ao decreto 46.966/2002**, para que o último dígito de códigos fiscais antigos, como 5.99.1, seja desconsiderado, se o validador não estiver preparado para eles.

Gerção de Arquivo Fiscal - SINTEGRA/GRF-Combustíveis

☐ Gerar Arquivo de Combustíveis ☐ Considerar Notas Inutilizadas

**Período de Referência**

Data Inicial: 01/01/2000 Data Final: 31/12/2000

**Tipo**: ☒ Global ☐ Estado

**Estado**:

**Destinatário**

Dest.: ☒ Cliente ☐ Fornec.

Tipo: ☒ CNPJ ☐ CPF ☐ Outros

Número:

Razão Social:

**Arq. Magnético**

Padrão: 3-Totalidade das Operações

Finalidade: 1-Normal

Contato:  Mod. CT: 08 Mod. ECF: 2D

☐ Portaria CAT 104/2003

☐ Desconsidera 4º dígito dos códigos fiscais anteriores ao decreto 46.966/2002

? OK [Ícone de Documento]

Quando você clicar em "OK" o sistema abrirá a tela para que você informe onde deseja que o arquivo seja gerado e avisará quando a geração estiver concluída.

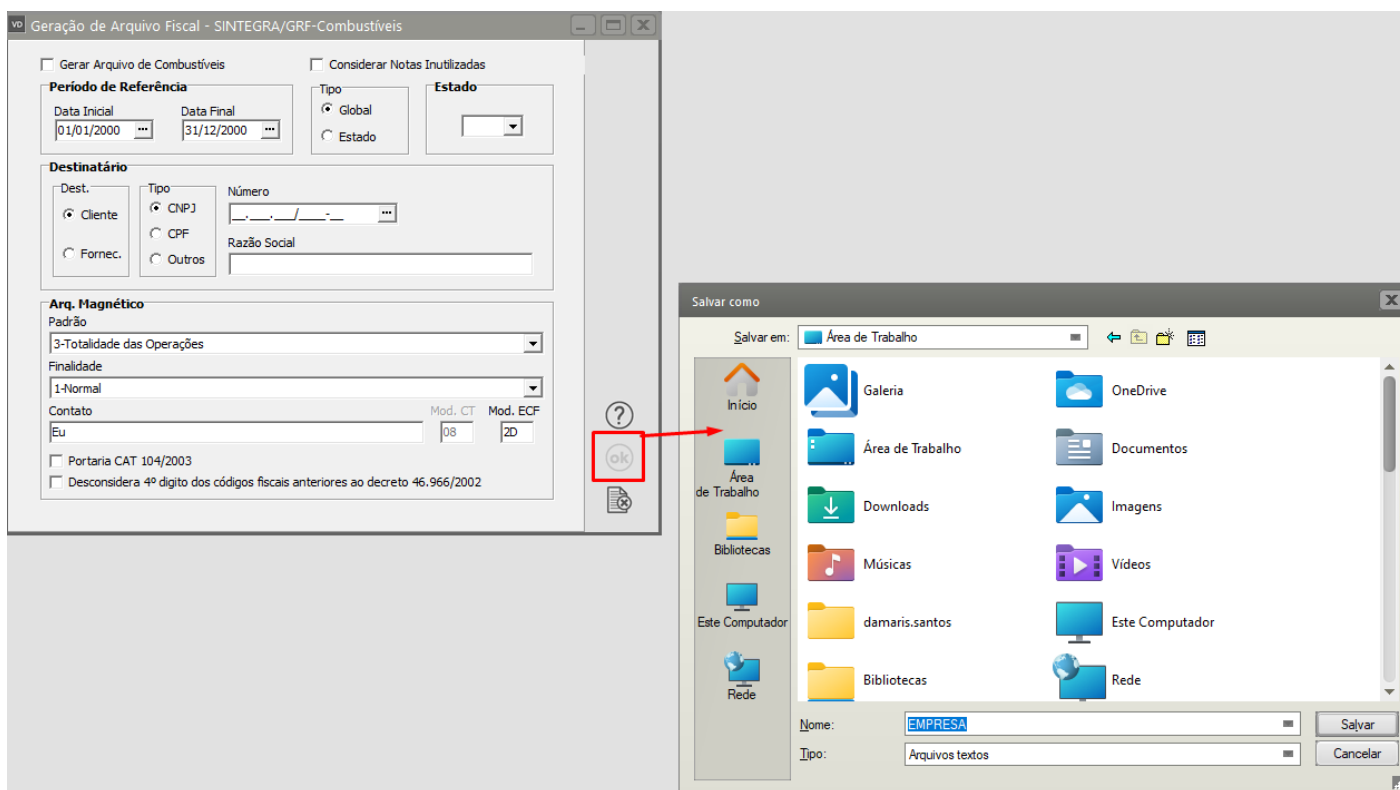

Revision #3

Created 29 June 2023 18:58:59 by ProjetosD

Updated 9 February 2024 19:26:10 by ProjetosD