

# Exportando dados para o Registro Eletrônico de Documentos Fiscais (REDF)

Para que você **Gere um Arquivo para exportação de dados para o Registro Eletrônico de Documentos Fiscais (REDF)**, acesse o menu **Utilitários>Exportação de Dados>Registro Eletrônico de Documentos Fiscais - REDF**

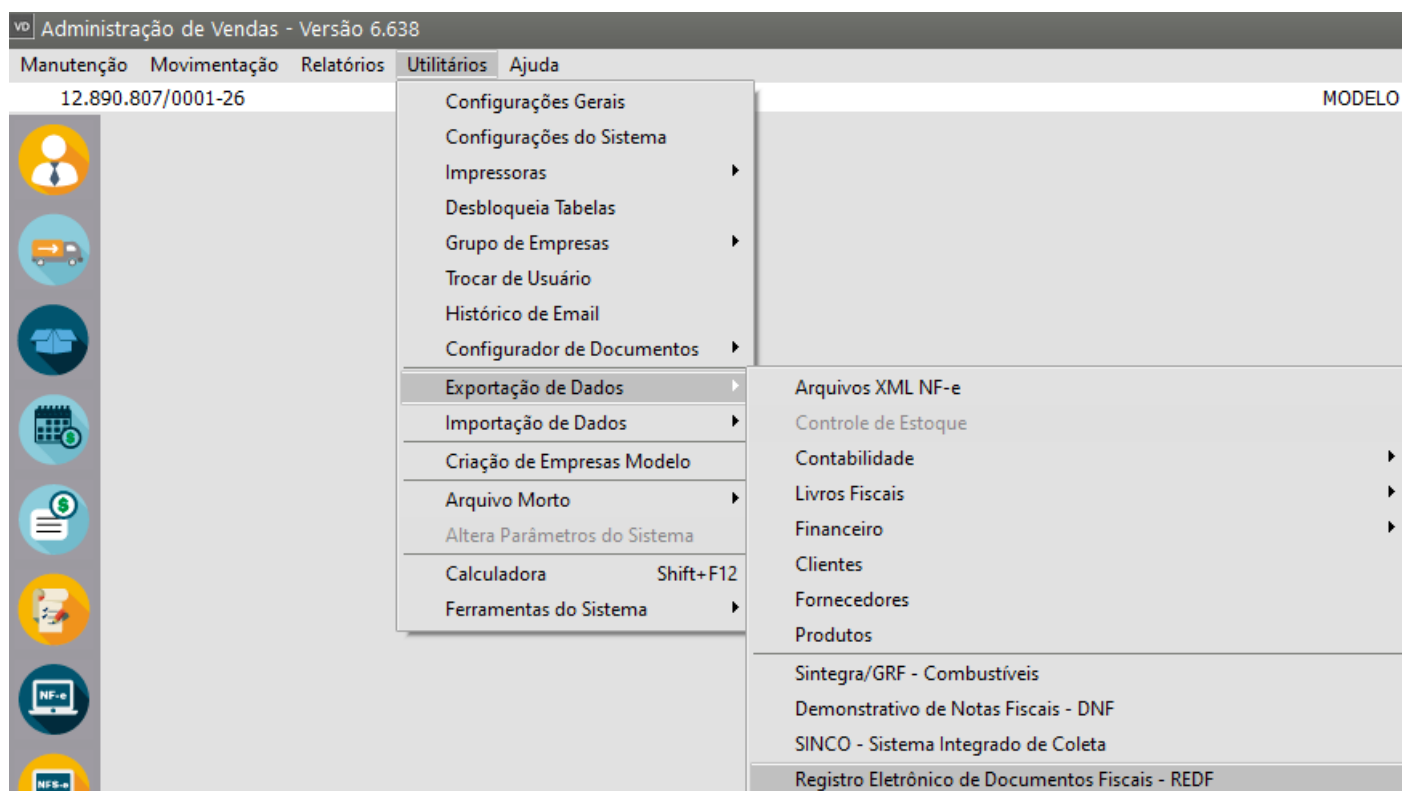

Defina o Modelo

- 01
- 02

VD Registro Eletrônico de Documentos Fiscais



**Selecione o Modelo da NF a ser Gerado**  
☒ 01 ☐ 02

**Seleção**  
☒ Data  
☐ Nota Fiscal

**Nota Fiscal**  
☐ Nota Fiscal  
☐ NF (Form. 2)

**Período de Referência**  
Data Inicial  ... Data Final  ...

☐ Deseja unificar as Notas Fiscais cadastradas com CFOP diferentes?  
☐ Existem Notas Fiscais a serem retificadas?  
☐ Envia somente as notas canceladas?

Em seguida Defina se a Seleção será por Data ou Por Nota Fiscal

VD Registro Eletrônico de Documentos Fiscais



**Selecione o Modelo da NF a ser Gerado**  
☒ 01 ☐ 02

**Seleção**  
☒ Data  
☐ Nota Fiscal

**Nota Fiscal**  
☐ Nota Fiscal  
☐ NF (Form. 2)

**Período de Referência**  
Data Inicial  ... Data Final  ...

☐ Deseja unificar as Notas Fiscais cadastradas com CFOP diferentes?  
☐ Existem Notas Fiscais a serem retificadas?  
☐ Envia somente as notas canceladas?

Se for definido Data, o Sistema irá habilitar o campo para Período de Referência onde você informará a Data Inicial e Data Final

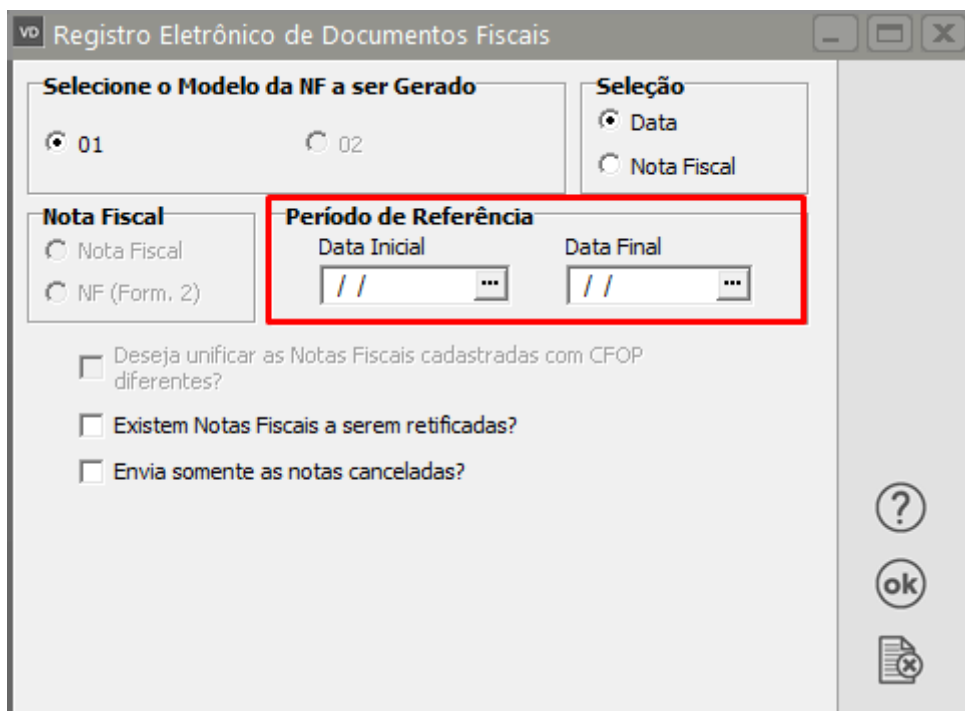

**Registro Eletrônico de Documentos Fiscais**

**Selecione o Modelo da NF a ser Gerado**

☒ 01 ☐ 02

**Seleção**

☒ Data ☐ Nota Fiscal

**Nota Fiscal**

☐ Nota Fiscal ☒ NF (Form. 2)

**Período de Referência**

Data Inicial:

Data Final:

☐ Deseja unificar as Notas Fiscais cadastradas com CFOP diferentes?

☐ Existem Notas Fiscais a serem retificadas?

☐ Envia somente as notas canceladas?

? OK [X]

Se for definido Nota Fiscal, o Sistema irá habilitar os campos Nota Fiscal

- Nota Fiscal
- NF (Form.2)

Habilitará também os campos para definição da Nota Fiscal Inicial, Nota Fiscal Final e Série

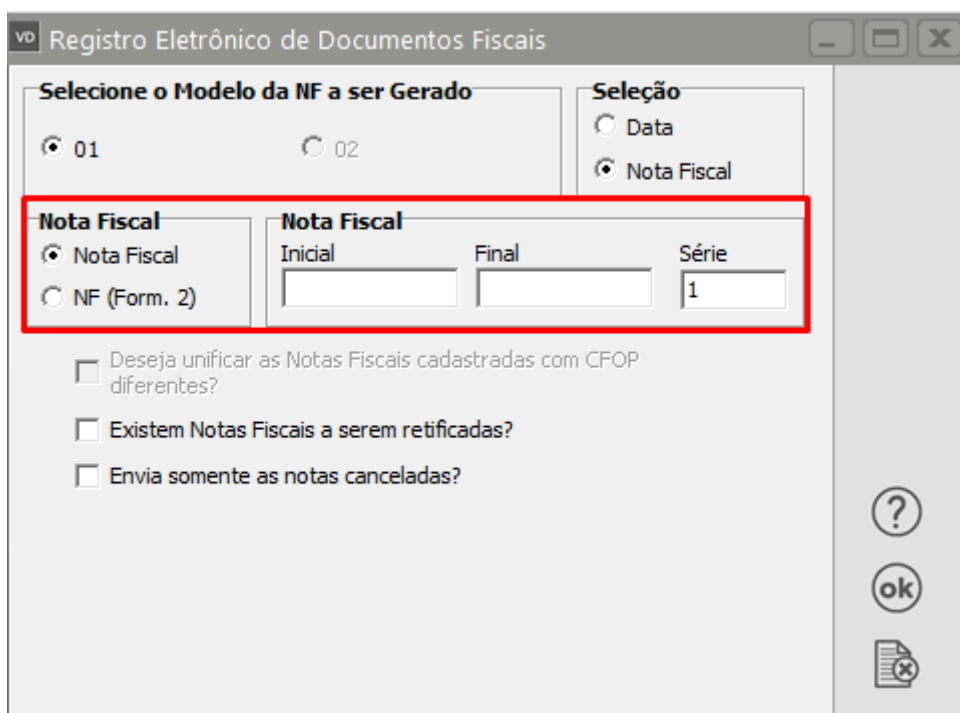

**Registro Eletrônico de Documentos Fiscais**

**Selecione o Modelo da NF a ser Gerado**

☒ 01 ☐ 02

**Seleção**

☐ Data ☒ Nota Fiscal

**Nota Fiscal**

☒ Nota Fiscal ☐ NF (Form. 2)

**Nota Fiscal**

Inicial:  Final:  Série:

☐ Deseja unificar as Notas Fiscais cadastradas com CFOP diferentes?

☐ Existem Notas Fiscais a serem retificadas?

☐ Envia somente as notas canceladas?

? OK [X]

Finalmente, informe se:

- Deseja unificar as notas fiscais cadastradas com CFOP diferentes ?
- Existem Notas Fiscais a serem retificadas?

- Envia somente as notas canceladas?

Registro Eletrônico de Documentos Fiscais

**Selecione o Modelo da NF a ser Gerado**

☒ 01 ☐ 02

**Seleção**

☐ Data ☒ Nota Fiscal

**Nota Fiscal**

☒ Nota Fiscal ☐ NF (Form. 2)

**Período de Referência**

Data Inicial:  Data Final:

Série:

☐ Deseja unificar as Notas Fiscais cadastradas com CFOP diferentes?

☐ Existem Notas Fiscais a serem retificadas?

☐ Envia somente as notas canceladas?

?, Ok, Cancelar

Ao clicar em OK, o Sistema irá questionar qual o diretório, em sua máquina, onde o arquivo será salvo

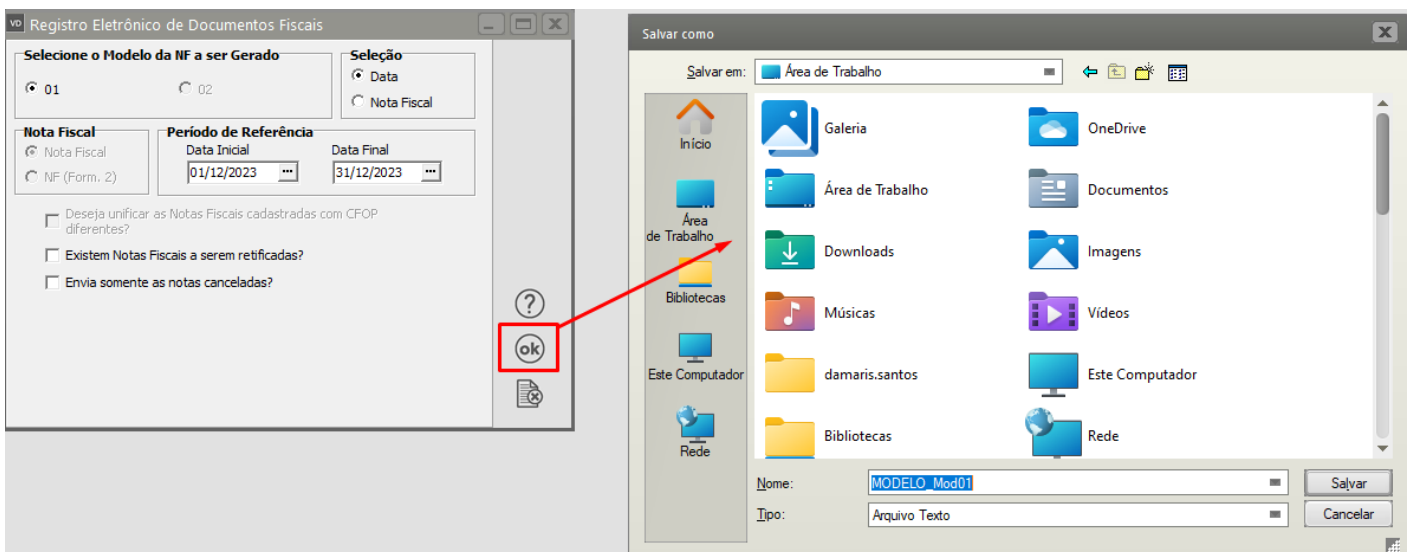

Defina o local e clique em Salvar

O Arquivo será salvo para que você faça a entrega para o Governo.

Revision #4

Created 10 November 2023 18:42:39 by ProjetosD

Updated 6 January 2025 13:58:22 by ProjetosD