

[FireDAC][Phys][FB]arithmetic
exception, numeric
overflow, or string truncation
string right truncation
expected length 50, actual
60

[FireDAC][Phys][FB]arithmetic exception, numeric overflow, or string truncation string right
truncation expected length 50, actual 60

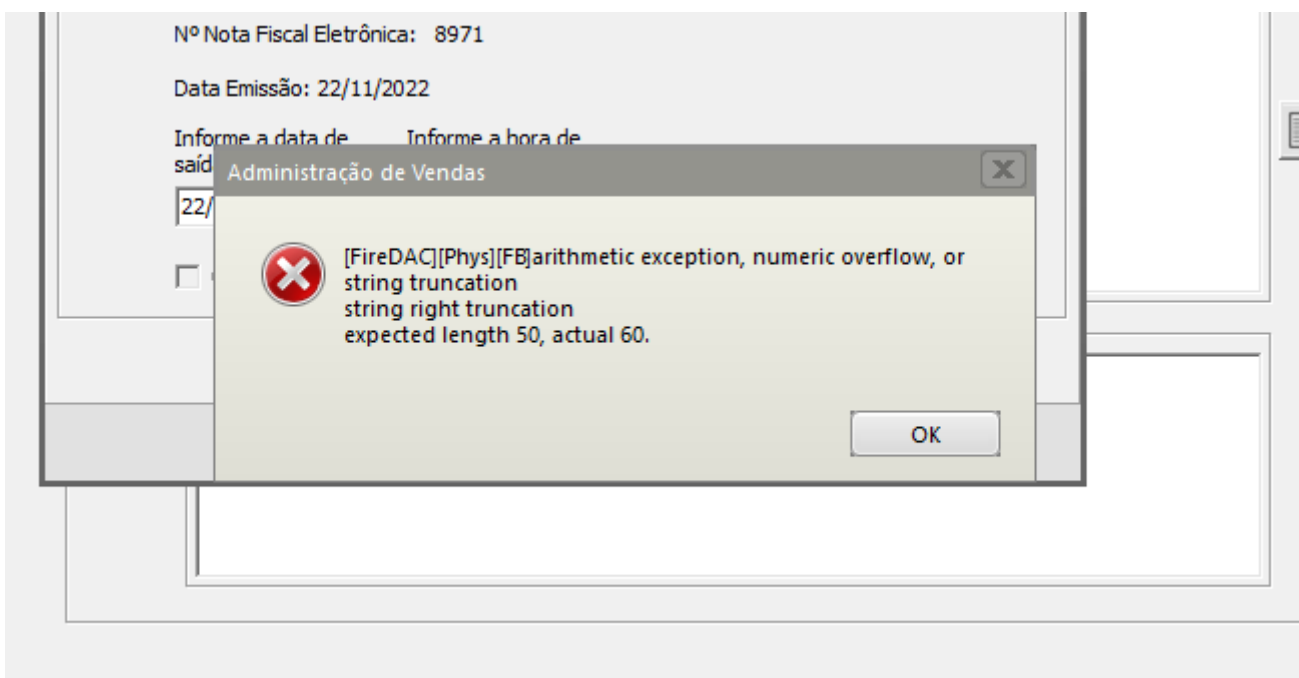

Essa rejeição irá ocorrer quando alguma informação genérica do XML não foi preenchida corretamente. Existe um conjunto de regras básicas para o preenchimento dos campos da NF-e que devem ser compreendidos, portanto conhecer a estrutura básica da NF-e e os campos

existentes vai ajudar a identificar essas falhas e sanar os erros de preenchimento das tags. Estudar o leiaute da NF-e é um requisito essencial!

Ação Sugerida:

Verificar o cadastro de email do cliente, deve ser definido apenas um email por campo.

Correção:

Acesse o menu Manutenção>Clientes>Manutenção, pesquise pelo cliente e clique na seta Avança, em seguida edite o cadastro do cliente e acesse a aba Localização.

The screenshot shows a software window titled "Clientes - Alteração" with several tabs: "Identificação", "Contatos", "Telefones / Observações", "Localização" (selected), "Dados Complementares/Referências", "Cobrança/Entrega", and "Vendedores". The "Localização" tab contains the following fields and controls:

- CEP:** 13504-011
- Endereço:** Rua 15, 1000
- Código da Cidade:** 43907
- Cidade:** RIO CLARO
- Estado:** SP
- Região:** (empty)
- Complemento:** (empty)
- Bairro:** APARECIDA
- País:** BRASIL
- Caixa Postal:** (empty)
- Tempo de residência:** 0
- Casa própria:** (unchecked)
- Telefone:** (19)3535-3535
- Fax:** (empty)
- Homepage:** (empty)
- E-mail:** gmail@gmail.com; hotmail@hotmail.com (highlighted with a red box)
- Enviar informações por e-mail:** (checked)
- E-mail 2:** (empty)

Below the "Localização" section is the "Transportadora/Redespacho" section with two columns of "Código" and "Nome" fields.

Verifique se foram cadastrados mais do que um email para o cliente, em caso afirmativo faça alteração e deixe apenas um email no cadastro. Salve o cadastro do cliente.

Acesse Movimentação>Nota Fiscal Eletrônica>Manutenção, pesquise pela NF-e e clique na seta Avança, em seguida edite a Nota e busque pelo cliente (para que o sistema atualize a informação que foi alterada em seu cadastro), Salve a NF-e e o Sistema questionará se você deseja gerar um

novo XML para Transmissão, clique em SIM.

Nota Fiscal Eletrônica - Alteração

Identificação | Dados Transporte | Itens | Fechamento | Informações para o SSfiscal | Informações Adicionais da NF-e

Nº da Nota: 13858 | Série: 1

Pedidos: [P] []

Destinatário

Dest: ☒ C ☐ F

Entrega: 01

Tipo: ☒ CNPJ ☐ CPF ☐ Outros

CNPJ: 00.000.000/0000-00

End.: RUA 15
Cidade: RIO CLARO

Razão Social: CLIENTE

UF: SP

IE: 123456789

Insc. Municipal: []

Confirmação

Na edição da Nota Fiscal Eletrônica é necessário gerar novamente o arquivo XML. Deseja gerar o arquivo XML para transmissão?

Copim Fiscal: [] Num. Máquina: []

Consumidor Final: Não

Comprador Presente no Estabelecimento: Não se aplica

Intermediador

Indicador de Intermediador/Marketplace: Operação sem intermediador (em site ou plataforma própria)

CNPJ: . . / -

Indicador do Cadastro no Intermediador: []

[?] [←] [] [] [→]

Serão apresentadas as informações do XML que foi gerado, clique em OK

Nota Fiscal Eletrônica - Alteração

Identificação | Dados Transporte | Itens | Fechamento | Informações para o SSfiscal | Informações Adicionais da NF-e

Nº da Nota 13858 **Série** 1

Destinatário

Dest: ☒ C ☐ F **Tipo** ☒ CNPJ ☐ CPF ☐ Outros

CNPJ 00.000.000/0000-00 Razão Social CLIENTE

End.: RUA 15 UF: SP IE: 123456789

Cidade: RIO CLARO Insc. Municipal

Entrega 01

Identificação

Nº Ped/Cliente Nº P

☐ NF-e de Ajuste
☐ NF Complementar
☐ Venda para Entre

Cond. de Pagamento

Geração/Validação/Assinatura do Arquivo XML

Nº Nota Fiscal Eletrônica: 13858

Data Emissão: 14/06/2022

Informe a data de saída da NF-e: 14/06/2022 Informe a hora de saída da NF-e: 13:20:02

☐ Considera descrição das características após a descr. produtos

Consumidor Final Não

Intermediador

Indicador de Intermediador/Marketplace CNPJ Indicador do Cadastro no Intermediador

Operação sem intermediador (em site ou plataforma própria) . . / -

ok

Se todas as informações estiverem corretamente cadastradas a NF-e será assinada e validada com sucesso.

]

Nota Fiscal Eletrônica - Alteração

Identificação | Dados Transporte | Itens | Fechamento | Informações para o SSfiscal | Informações Adicionais da NF-e

Nº da Nota 13858 **Série** 1

Destinatário

Dest: ☒ C ☐ F Tipo: ☒ CNPJ ☐ CPF ☐ Outros

CNPJ: 00.000.000/0000-00 Razão Social: CLIENTE

End.: RUA 15 UF: SP IE: 123456789

Cidade: RIO CLARO Insc. Municipal

Entrega: 01

Identificação

Nº Ped/Cliente Nº P

☐ NF-e de Ajuste
☐ NF Complementar
☐ Venda para Entre

Cond. de Pagamento

Intermediador

Indicador de Intermediador/Marketplace CNPJ Indicador do Cadastro no Intermediador

Operação sem intermediador (em site ou plataforma própria) . . / -

Geração/Validação/Assinatura do Arquivo XML

Nº Nota Fiscal Eletrônica: 13858

Data Emi

Informe saída da 14/06/2

☐ Cons

Informação

NF-e assinada e validada com sucesso.

OK

Revision #6

Created 18 May 2022 17:33:14 by ProjetosD

Updated 23 November 2022 11:35:05 by Aline Marcolino