

# Gerenciamento de Transmissão da NFCe (Nota Fiscal do Consumidor Eletrônica)

**Veja também o item:**

- [Inconsistência e Erros ao Autorizar a NFCe](#)
- [Erros do Certificado Digital](#)
- [Cadastro de NFCe \(nota fiscal do consumidor eletrônica\)](#)
- [Gerenciamento de Transmissão da NFCe \(Nota Fiscal do Consumidor Eletrônica\)](#)
- [Inutilização de Numeração de NFCe \(Nota Fiscal do Consumidor Eletrônica\)](#)
- [Relatório de Documentos Fiscais \(NF, NFS, Recibos, NFe, NFSe, Cupons e NFCe\)](#)
- [Impressão de DANFe de NFCe \(Documento Auxiliar de Nota Fiscal do Consumidor Eletrônica\)](#)
- [Parametrizando Empresa - NFe/NFCe](#)
- [Emissão de Nota Fiscal do Consumidor Eletrônica \(NFCe\)](#)
- [NFCe emitida com Conta a Receber já baixada no Sistema Financeiro](#)

Para parametrizar o Gerenciamento de Transmissão da NFCe, acesse o menu Manutenção/Parâmetros do Gerenciador da NF-e/NFC-e

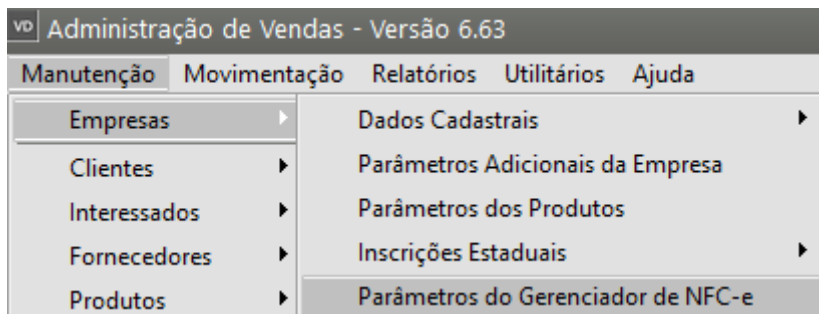

SELECIONE NFC-e (65)

## Aba Principal

Preencha as informações quanto aos diretórios da Nota e Certificado Digital

### Observação

#### **Campo obrigatório para alguns Estados (UF)**

O campo Gerar tag Responsável Técnico (infRespTec e nomenclatura oficial GrupoZD) no XML ?, é um grupo de campos do XML da NFe e da NFCe que identifica a empresa que criou e/ou mantém o software emissor do documento fiscal.

Segundo o fisco, o objetivo das informações do responsável técnico é facilitar o contato entre a SEFAZ e a software house. Também torna mais fácil identificar os responsáveis por sistemas emissores que façam consumo indevido dos web services de autorização.

Os campos do grupo *<infRespTec>* são:

- **<xContato>**: nome do responsável
- **<cnpj>**: CNPJ da Software House
- **<email>**: e-mail do responsável
- **<fone>**: telefone da Software House

Além desses 4 campos com informações de contato, o grupo "infRespTec" contém um subgrupo com 2 campos referentes ao Código de Segurança do Responsável Técnico

- **idCSRT**: **identificador do CSRT** (Código de Segurança do Responsável Técnico)
- **hashCSRT**: hash do CSRT

VD Parâmetros do Gerenciador de NF-e/NFC-e

☐ NF-e (55) ☒ NFC-e (65)

**Principal** | Certificado Digital | Mensagem de email padrão | Dados de conexão | Endereços Sefaz | Endereços de

Diretório de Entrada  
C:\Sistemas\

Diretório de Saída  
C:\Sistemas\

Diretório de Schemas  
C:\Sistemas

Diretório de Recibos de comunicação com a SEFAZ, incluindo cancelamento, denegação e inutilização de notas  
C:\Sistemas

Diretório da Carta de Correção Eletrônica  
D:\Sistemas\Nooven\erp\58516881000188\NFe\CCe

Emissão de DANFE automaticamente:  
☐ Antes da geração do XML.  
☒ Após a transmissão.  
☐ Não emitir.

Data de referência  
01/12/2023

☒ Enviar NF-e/NFC-e por e-mail após a transmissão.  
☐ Enviar NF-e por e-mail automaticamente após a transmissão.  
☒ Anexar DANFE no envio de e-mail da NF-e/NFC-e.  
☐ Anexar boleto no envio de e-mail da NF-e.  
☒ Enviar mais de uma NF-e/NFC-e por e-mail.  
☒ Transmite NF-e/NFC-e após geração do arquivo XML.  
☐ Exibe tela de NF-e em Contingência/Canceladas.

☒ Gerar Inut. da Numeração após exclusão da NF-e/NFC-e.  
☐ Anexar Carta de Correção ao e-mail da NF-e.  
☒ Código de Barras deve ser desconsiderado para as tags cEAN e cEANtrib da NF-e/NFC-e  
☒ Atualizar Sit. Cadastr. Destinatário após Consulta NF-e/NFC-e  
☒ Gerar tag Responsável Técnico (infRespTec) no XML?

## Aba Principal

VD
Parâmetros do Gerenciador de NFC-e

NF-e (55)
NFC-e (65)

Principal
Certificado Digital
Mensagem de email padrão
Dados de conexão
Endereços Sefaz
Endereços de

Diretório de Entrada
C:\Users\damaris.santos\Desktop\NFCe

Diretório de Saída
C:\Users\damaris.santos\Desktop\NFCe\Assinadas

Diretório de Schemas
C:\Sistemas\S...Ce\Schemas\Versao 4.00

Diretório de Recibos de comunicação com a SEFAZ, incluindo cancelamento, denegação e inutilização de notas
C:\Users\damaris.santos\Desktop\NFCe\Recibos

Diretório da Carta de Correção Eletrônica

Emissão de DANFE automaticamente:

Antes da geração do XML.
Após a transmissão.
Não emitir.

Data de referência
01/01/2023

☒ Enviar NF-e/NFC-e por e-mail após a transmissão.
☐ Enviar NF-e por e-mail automaticamente após a transmissão.
☒ Anexar DANFE no envio de e-mail da NF-e/NFC-e.
☒ Anexar boleto no envio de e-mail da NF-e.
☐ Enviar mais de uma NF-e/NFC-e por e-mail.
☒ Transmite NF-e/NFC-e após geração do arquivo XML.
☒ Exibe tela de NF-e em Contingência/Canceladas.

☒ Gerar Inut. da Numeração após exclusão da NF-e/NFC-e.
☒ Anexar Carta de Correção ao e-mail da NF-e.
☒ Código de Barras deve ser desconsiderado para as tags cEAN e cEANTrib da NF-e/NFC-e
☒ Atualizar Sit. Cadastr. Destinatário após Consulta NF-e/NFC-e
☐ Gerar tag Responsável Técnico (InfRespTec) no XML?

## Aba Certificado Digital

Informe o Certificado Digital de sua empresa

Parâmetros do Gerenciador de NFC-e

☐ NF-e (55) ☒ NFC-e (65)

Principal | **Certificado Digital** | Mensagem de email padrão | Dados de conexão | Endereços Sefaz | Endereços de

☒ Utilizar certificado digital instalado na máquina. ☐ Utilizar certificado digital NÃO instalado na máquina (apenas A1).

Certificado Digital (instalado)

Dt. Validade:

☒ Avisar fim da validade do certificado digital ?

A partir de  dias antes do vencimento.

?





## Mensagem de email padrão

Se você clicar no botão "**P**", o Sistema irá carregar um texto padrão para o envio dos emails

VD Parâmetros do Gerenciador de NFC-e

☐ NF-e (55) ☒ NFC-e (65)

Principal | Certificado Digital | **Mensagem de email padrão** | Dados de conexão | Endereços Sefaz | Endereços de ◀ ▶

Padrão | Cancelamento

**Mensagem no singular**

A %RAZSOC\_DEST%  
A/C: %CONTATO\_DEST%

Estamos enviando a NFC-e que foi emitida para o seu CNPJ/CPF.

Para visualizá-la faça o download do visualizador de NFC-e no site da Receita Federal acessando o link abaixo:

<http://www.nfe.fazenda.gov.br/portal/download.aspx?tipoConteudo=s/eYlu5e+Y4=>

**Mensagem no plural**

A %RAZSOC\_DEST%  
A/C: %CONTATO\_DEST%

Estamos enviando as NFC-es que foram emitidas para o seu CNPJ/CPF.

Para visualizá-las faça o download do visualizador de NFC-e no site da Receita Federal acessando o link abaixo:

<http://www.nfe.fazenda.gov.br/portal/download.aspx?tipoConteudo=s/eYlu5e+Y4=>

**Para adicionar dados da NFC-e na mensagem, podem ser incluídos os seguintes textos:**

%RAZSOC\_DEST% - Razão social do destinatário  
%NOMEFANT\_DEST% - Nome fantasia do destinatário  
%CONTATO\_DEST% - Primeiro contato cadastrado para o destinatário

**P**

?  
[Ícone de disco]  
[Ícone de documento com X]

## Dados de conexão

Só será necessário preenchimento se sua empresa utilizar Proxy

VD

Parâmetros do Gerenciador de NFC-e

X

NF-e (55)

NFC-e (65)

Principal

Certificado Digital

Mensagem de email padrão

Dados de conexão

Endereços Sefaz

Endereços de

Dados Proxy

☐ Utilizar Proxy?

Servidor:

Porta:

Usuário:

Senha:

?

## Endereços Sefaz

Clique no Botão com a letra "**P**" e o Sistema irá preencher os endereços da Sefaz de acordo com o ambiente definido nos [Parâmetros Adicionais da Empresa](#)

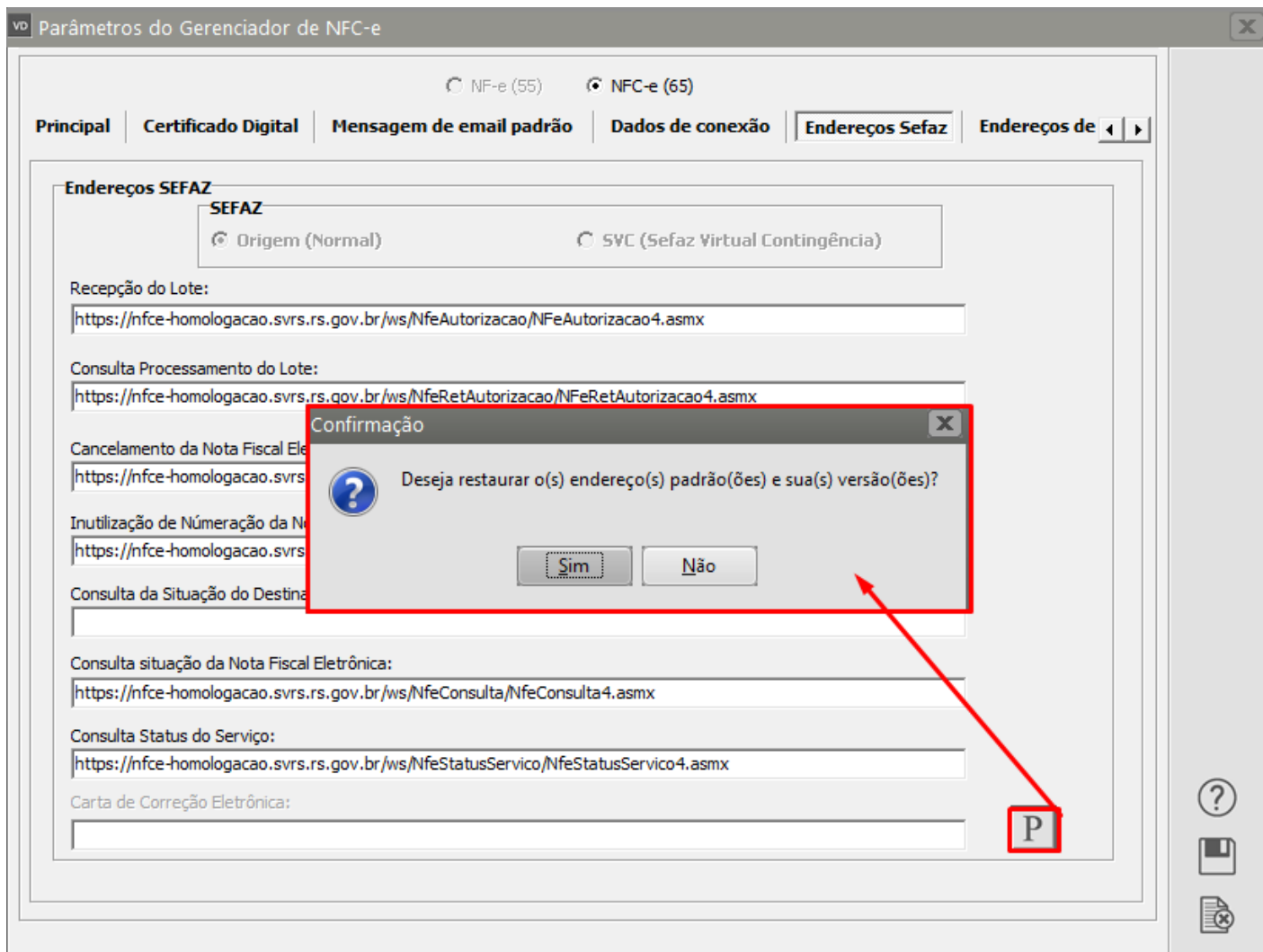

## Endereços de Consulta

Clique no Botão com a letra "P" e o Sistema irá preencher os endereços de consulta da Sefaz de acordo com o ambiente definido nos [Parâmetros Adicionais da Empresa](#)



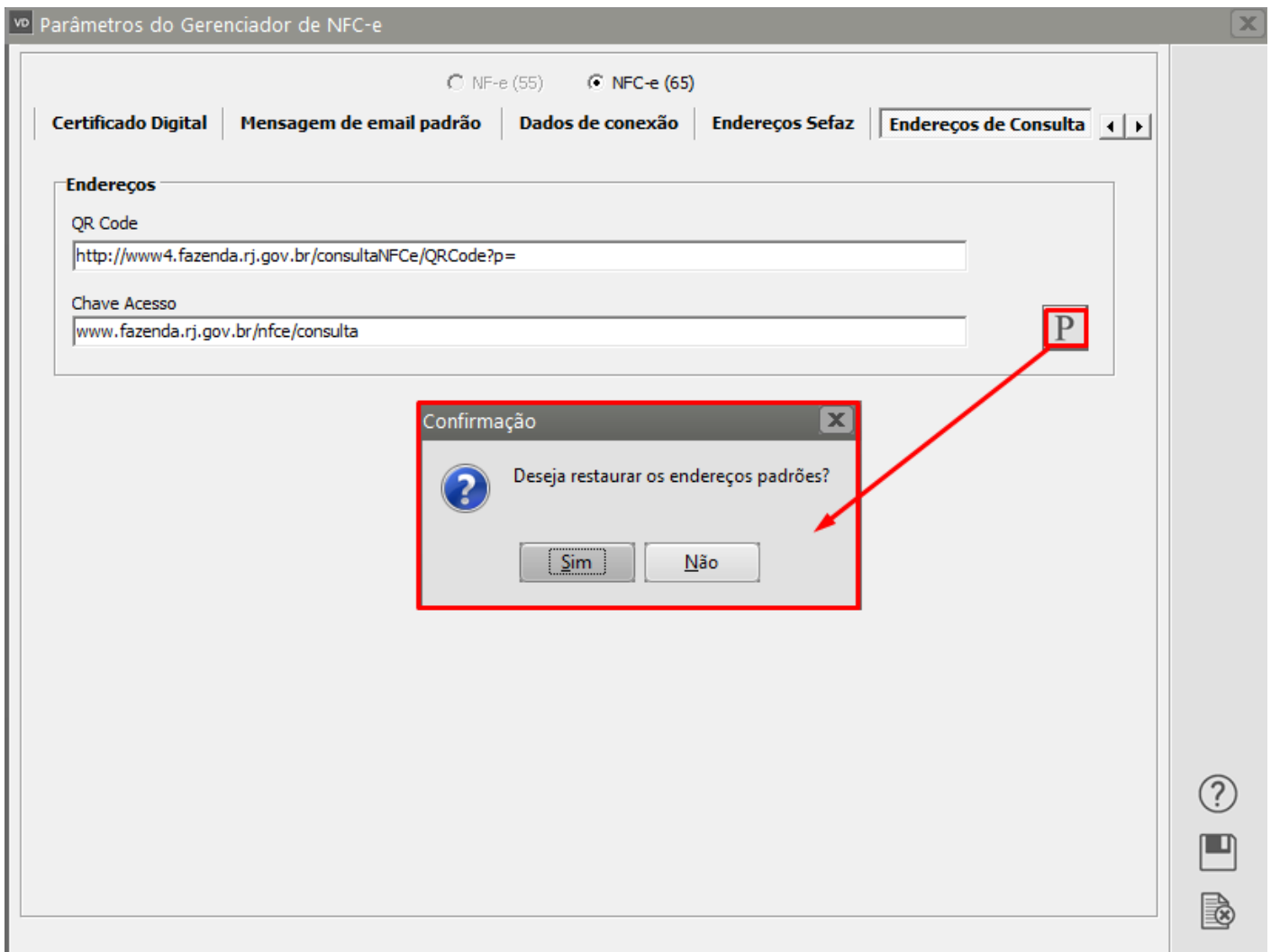

### OBSERVAÇÕES:

- 1 - Será necessário que o Contribuinte acesse o Portal da NFC-e, no link <http://www.nfce.fazenda.sp.gov.br/NFCePortal>, Campo Credenciamento (com validade jurídica ou ambiente de testes) e faça o credenciamento para emissão da NFC-e.
- 2 - De acordo com a [Portaria CAT 12 de 2015 \(fazenda.sp.gov.br\)](http://fazenda.sp.gov.br), § 6º - É requisito para o credenciamento de que trata o "caput" que o estabelecimento possua um equipamento SAT previamente ativado

www.nfce.fazenda.sp.gov.br/NFCePortal/

passos | Editar Tópico | Importado do Firefox | MarcaData | Blog da SuperSoft Si... | Intranet | SuperSoft ... | Login | SuperSoft Si...

Portal do Governo | Cidadão.SP | Investimentos.SP | Destaques

**Governo do Estado de São Paulo**  
**Secretaria da Fazenda**

Home | Institucional | Produtos e Serviços | Legislação | Prestando Contas | Municípios e Parcerias | Notícias | Download | Fale Conosco

Home - NFC-e

Credenciamento → - com validade jurídica  
Consulta à NFC-e → - ambiente de testes

**Nota Fiscal de Consumidor Eletrônica**

Bem-vindo ao Portal do Sistema da Nota Fiscal de Consumidor Eletrônica (NFC-e) de São Paulo!

Disponibilidade dos serviços de Autorização

NFC-e	Disponível
Contingência EPEC	Indisponível

Bem-vindo ao Portal do Sistema da Nota Fiscal de Consumidor Eletrônica (NFC-e) de São Paulo!

Home - NFC-e

Credenciamento →  
Consulta à NFC-e →  
Consulta Inutilização →  
Gerenciar Cód Segurança →  
URL QR Code / WebServices  
Downloads →  
Legislação →  
Contingência  
Dúvidas Freqüentes  
Fale Conosco  
Links  
Para usuários Firefox

Em seguida, ainda no Portal da NFC-e acesse o campo Gerenciar Código de Segurança (com validade jurídica ou ambiente de testes)

www.nfce.fazenda.sp.gov.br/NFCePortal/

passos | Editar Tópico | Importado do Firefox | MarcaData | Blog da SuperSoft Si... | Intranet | SuperSoft ... | Login | SuperSoft Si...

Portal do Governo | Cidadão.SP | Investimentos.SP | Destaques

**Governo do Estado de São Paulo**  
**Secretaria da Fazenda**

Home | Institucional | Produtos e Serviços | Legislação | Prestando Contas | Municípios e Parcerias | Notícias | Download | Fale Conosco

Home - NFC-e

Credenciamento →  
Consulta à NFC-e →  
Consulta Inutilização →  
**Gerenciar Cód Segurança →** - com validade jurídica  
URL QR Code / WebServices - ambiente de testes

**Nota Fiscal de Consumidor Eletrônica**

Bem-vindo ao Portal do Sistema da Nota Fiscal de Consumidor Eletrônica (NFC-e) de São Paulo!

Disponibilidade dos serviços de Autorização

NFC-e	Disponível
Contingência EPEC	Indisponível

Bem-vindo ao Portal do Sistema da Nota Fiscal de Consumidor Eletrônica (NFC-e) de São Paulo!

Home - NFC-e

Credenciamento →  
Consulta à NFC-e →  
Consulta Inutilização →  
**Gerenciar Cód Segurança →**  
URL QR Code / WebServices  
Downloads →  
Legislação →  
Contingência  
Dúvidas Freqüentes  
Fale Conosco  
Links  
Para usuários Firefox

Será apresentada a tela de Gerenciamento de Código de Segurança do Contribuinte, clique em Acesso via certificado digital

## Gerenciamento de Código de Segurança do Contribuinte

Acesso via certificado digital

A digital representation of a CNPJ (Cadastro Nacional da Pessoa Jurídica) digital certificate. It is an orange card with the CNPJ logo at the top, a yellow QR code in the center, and the word 'CERTIFICADO' at the bottom. The background features a stylized geometric pattern.

As informações cadastradas no Portal da NFC-e serão apresentadas e deverão ser digitadas no menu **Manutenção/Empresas/Gerenciador/Parâmetros** do Gerenciador Nfe/NFCe, aba **Cod.Segurança Contribuinte**

Clique no botão **“Novo”**, o sistema abrirá tela para digitação das informações.

## IMPORTANTE

A empresa pode possuir mais do que um código de Segurança do Contribuinte do Identificador, por isso, será necessário selecionar qual o código a ser utilizado.

Gerenciamento de Código de Segurança do Contribuinte

Empresa (CNPJ Base): 08.243.096

ID Cód. Segurança	Cód. Segurança	Data Ativação	Data Revogação
000001	1	2 3/ 1 10:22	

Tamanho da Página: 10 Registros: 1 - 1 de 1 Página 1 de 1

Revogar Cód. Segurança Novo Cód. Segurança Sair

Parâmetros do Gerenciador de NFC-e

NFC-e (55) NFC-e (65)

Dados de conexão Endereços Sefaz Endereços de Consulta **Informações NFC-e**

Utilizar o Código de Segurança do Contribuinte do identificador:

**Códigos de Segurança do Contribuinte**

Identificador	Cód. Sequencial	Data Ativação	REVOGADO	Data Revogação	Ambiente do CSC
*	1		Não		Homologação

Obrigatoriedade do código de segurança do contribuinte: ☒

**Dados dos cartões**

Identificador

**Código de Segurança do Contribuinte**

Código Sequencial Ambiente Data Ativação

Código de Segurança do Contribuinte ☐ Exibir

Revogado Data Revogação

ok

Após a digitação as informações ficarão apresentadas desta forma

**IMPORTANTE:** Copie e Cole as informações apresentadas na tela de **Gerenciamento de Código de Segurança do Contribuinte** do site pois, qualquer informação diferente fará com que a NFCe não seja validada (por exemplo, se no código sequencial estiver 000001 **NÃO** digite apenas 1, pois isso ocasionará a não validação da NFCe)

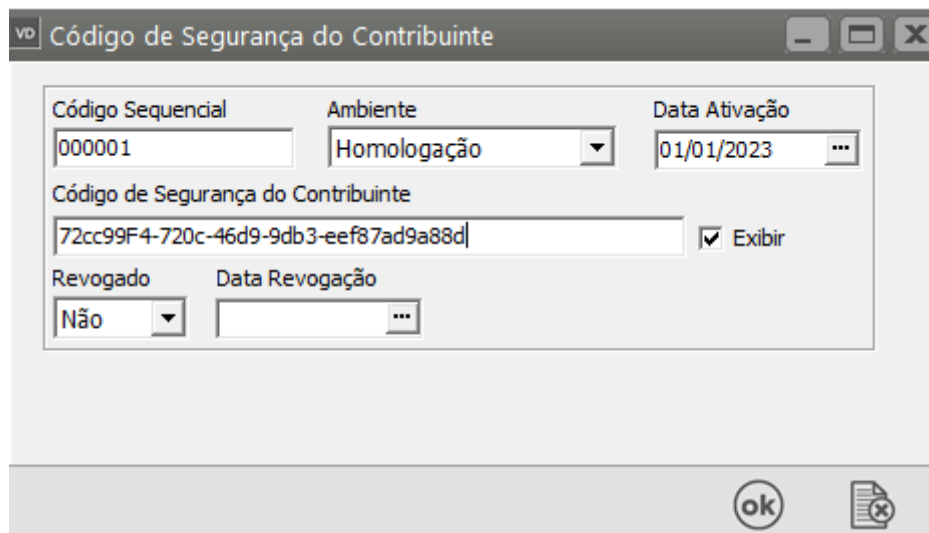

A imagem mostra uma janela de software intitulada "Código de Segurança do Contribuinte". O formulário contém os seguintes campos:

- Código Sequencial:** Campo de texto com o valor "000001".
- Ambiente:** Menu suspenso com o valor selecionado "Homologação".
- Data Ativação:** Campo de data com o valor "01/01/2023" e um ícone de calendário.
- Código de Segurança do Contribuinte:** Campo de texto longo contendo o identificador "72cc99F4-720c-46d9-9db3-eef87ad9a88d".
- Exibir:** Caixa de seleção marcada com o rótulo "Exibir".
- Revogado:** Menu suspenso com o valor selecionado "Não".
- Data Revogação:** Campo de data vazio com um ícone de calendário.

Na base da janela, há dois botões: "ok" e um ícone de documento com uma cruz vermelha.

Depois de clicar em OK, defina qual o código de segurança do contribuinte do identificador e salve as informações.

VD

Parâmetros do Gerenciador de NFC-e

X

NF-e (55)

NFC-e (65)

Dados de conexão

Endereços Sefaz

Endereços de Consulta

Informações NFC-e

◀

▶

Utilizar o Código de Segurança do Contribuinte do identificador:

1

▼

📄

📁

🗑️

Códigos de Segurança do Contribuinte

Identificador	Cód. Sequencial	Data Ativação	REVOGADO	Data Revogação	Ambiente do CSC
▶ 1	000001	01/01/2023	Não		Homologação

☒ Obrigatoriedade do comprovante de pagamento por cartão

Dados dos cartões

Identificador	Padrão	Tipo de integração de pagamento	CNPJ da credenciadora	ATIVO
▶			. . / -	

?

📄

🗑️

Revision #10

Created 10 November 2023 17:54:45 by ProjetosD

Updated 6 January 2025 13:58:21 by ProjetosD