

# Gerenciamento de Transmissão da NFe (Nota Fiscal Eletrônica) e NFCe (Nota Fiscal do Consumidor Eletrônica)

## Veja também os Itens:

- [Parametrizando Gerenciador da NFe](#)
- [Gerenciando NFe](#)
- [Gerenciamento de Transmissão - Inutilização de Numeração de NFe \(Nota Fiscal Eletrônica\)](#)
- [Gerenciamento de Transmissão da NFe \(Nota Fiscal Eletrônica\)](#)
- [Parametrizando a Empresa - NFe/NFCe](#)
- [Transmissão de NFe \(Nota Fiscal Eletrônica\) em Contingência](#)
- [Inconsistência e Erros ao Autorizar a NFCe](#)
- [Erros do Certificado Digital](#)
- [Cadastro de NFCe \(nota fiscal do consumidor eletrônica\)](#)
- [Gerenciamento de Transmissão da NFCe \(Nota Fiscal do Consumidor Eletrônica\)](#)
- [Inutilização de Numeração de NFCe \(Nota Fiscal do Consumidor Eletrônica\)](#)
- [Relatório de Documentos Fiscais \(NF, NFS, Recibos, NFe, NFSe, Cupons e NFCe\)](#)
- [Impressão de DANFe de NFCe \(Documento Auxiliar de Nota Fiscal do Consumidor Eletrônica\)](#)
- [Parametrizando Empresa - NFe/NFCe](#)
- [Emissão de Nota Fiscal do Consumidor Eletrônica \(NFCe\)](#)
- [NFCe emitida com Conta a Receber já baixada no Sistema Financeiro](#)

- [Emissão de NFCe \(Nota Fiscal do Consumidor Eletrônica\)](#)

Para parametrizar o Gerenciamento de Transmissão da NFe e da NFCe, acesse o menu **Manutenção/Parâmetros do Gerenciador da NF-e/NFC-e**

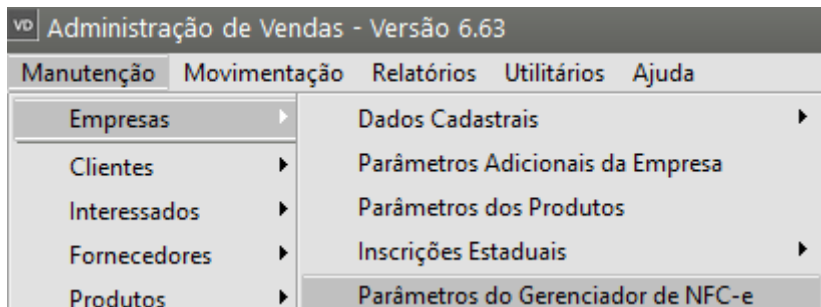

SELECIONE **NF-e (55)** para **Nota Fiscal Eletrônica** e **NFC-e (65)** para **Nota Fiscal do Consumidor Eletrônica**

### Aba Principal

Preencha as informações quanto aos **diretórios da Nota e Certificado Digital**

### Observação

#### Campo obrigatório para alguns Estados (UF)

O campo Gerar tag Responsável Técnico (infRespTec e nomenclatura oficial GrupoZD) no XML ?, é um grupo de campos do XML da NFe e da NFCe que identifica a empresa que criou e/ou mantém o software emissor do documento fiscal.

Segundo o fisco, o objetivo das informações do responsável técnico é facilitar o contato entre a SEFAZ e a software house. Também torna mais fácil identificar os responsáveis por sistemas emissores que façam consumo indevido dos web services de autorização.

Os campos do grupo `<infRespTec>` são:

- **<xContato>**: nome do responsável
- **<cnpj>**: CNPJ da Software House
- **<email>**: e-mail do responsável
- **<fone>**: telefone da Software House

Além desses 4 campos com informações de contato, o grupo "infRespTec" contém um subgrupo com 2 campos referentes ao Código de Segurança do Responsável Técnico

- **idCSRT>**: **identificador do CSRT** (Código de Segurança do Responsável Técnico)
- **<hashCSRT>**: hash do CSRT

## Nota Fiscal Eletrônica (NFe Modelo 55)

vd Parâmetros do Gerenciador de NF-e/NFC-e

☒ NF-e (55) ☐ NFC-e (65)

**Principal** | Certificado Digital | Mensagem de email padrão | Dados de conexão | Endereços Sefaz

Diretório de Entrada  
C:\Users\damaris.santos\Desktop\NFe ...

Diretório de Saída  
C:\Users\damaris.santos\Desktop\NFe\Assinadas ...

Diretório de Schemas  
C:\Users\damaris.santos\Desktop\NFe\Schemas ...

Diretório de Recibos de comunicação com a SEFAZ, incluindo cancelamento, denegação e inutilização de notas  
C:\Users\damaris.santos\Desktop\NFe\Recibos ...

Diretório da Carta de Correção Eletrônica  
C:\Users\damaris.santos\Desktop\NFe\CCE ...

Emissão de DANFE automaticamente:  
☐ Antes da geração do XML.  
☒ Após a transmissão.  
☐ Não emitir.

Data de referência  
01/01/2023

☒ Enviar NF-e/NFC-e por e-mail após a transmissão.  
☐ Enviar NF-e por e-mail automaticamente após a transmissão.  
☒ Anexar DANFE no envio de e-mail da NF-e/NFC-e.  
☒ Anexar boleto no envio de e-mail da NF-e.  
☐ Enviar mais de uma NF-e/NFC-e por e-mail.  
☒ Transmite NF-e/NFC-e após geração do arquivo XML.  
☒ Exibe tela de NF-e em Contingência/Canceladas.

☒ Gerar Inut. da Numeração após exclusão da NF-e/NFC-e.  
☒ Anexar Carta de Correção ao e-mail da NF-e.  
☒ Código de Barras deve ser desconsiderado para as tags cEAN e cEANtrib da NF-e/NFC-e  
☒ Atualizar Sit. Cadastr. Destinatário após Consulta NF-e/NFC-e  
☐ Gerar tag Responsável Técnico (infRespTec) no XML?

## Nota Fiscal do Consumidor Eletrônica (NFCe Modelo 65)

VD

Parâmetros do Gerenciador de NFC-e

X

NF-e (55)

NFC-e (65)

Principal

Certificado Digital

Mensagem de email padrão

Dados de conexão

Endereços Sefaz

Endereços de

Diretório de Entrada

C:\Users\damaris.santos\Desktop\NFCe

...

Diretório de Saída

C:\Users\damaris.santos\Desktop\NFCe\Assinadas

...

Diretório de Schemas

C:\Sistemas\SuperSoft\NFCe\Schemas\Versao 4.00

...

Diretório de Recibos de comunicação com a SEFAZ, incluindo cancelamento, denegação e inutilização de notas

C:\Users\damaris.santos\Desktop\NFCe\Recibos

...

Diretório da Carta de Correção Eletrônica

...

Emissão de DANFE automaticamente:

Antes da geração do XML.

Após a transmissão.

Não emitir.

Data de referência

01/01/2023

...

I

☒ Enviar NF-e/NFC-e por e-mail após a transmissão.

☐ Enviar NF-e por e-mail automaticamente após a transmissão.

☒ Anexar DANFE no envio de e-mail da NF-e/NFC-e.

☒ Anexar boleto no envio de e-mail da NF-e.

☐ Enviar mais de uma NF-e/NFC-e por e-mail.

☒ Transmite NF-e/NFC-e após geração do arquivo XML.

☒ Exibe tela de NF-e em Contingência/Canceladas.

☒ Gerar Inut. da Numeração após exclusão da NF-e/NFC-e.

☒ Anexar Carta de Correção ao e-mail da NF-e.

☒ Código de Barras deve ser desconsiderado para as tags cEAN e cEANtrib da NF-e/NFC-e

☒ Atualizar Sit. Cadastr. Destinatário após Consulta NF-e/NFC-e

☐ Gerar tag Responsável Técnico (infRespTec) no XML?

?

## Aba Certificado Digital

Informe o Certificado Digital de sua empresa

Parâmetros do Gerenciador de NFC-e

☐ NF-e (55) ☒ NFC-e (65)

Principal | **Certificado Digital** | Mensagem de email padrão | Dados de conexão | Endereços Sefaz | Endereços de

☒ Utilizar certificado digital instalado na máquina. ☐ Utilizar certificado digital NÃO instalado na máquina (apenas A1).

Certificado Digital (instalado)

Dt. Validade:

☒ Avisar fim da validade do certificado digital ?

A partir de  dias antes do vencimento.

?





## Mensagem de email padrão

Se você clicar no botão "**P**", o Sistema irá carregar um texto padrão para o envio dos emails

VD Parâmetros do Gerenciador de NFC-e

☐ NF-e (55) ☒ NFC-e (65)

Principal | Certificado Digital | **Mensagem de email padrão** | Dados de conexão | Endereços Sefaz | Endereços de ◀ ▶

**Padrão** | Cancelamento

**Mensagem no singular**

A %RAZSOC\_DEST%  
A/C: %CONTATO\_DEST%

Estamos enviando a NFC-e que foi emitida para o seu CNPJ/CPF.

Para visualizá-la faça o download do visualizador de NFC-e no site da Receita Federal acessando o link abaixo:

<http://www.nfe.fazenda.gov.br/portal/download.aspx?tipoConteudo=s/eYlu5e+Y4=>

**Mensagem no plural**

A %RAZSOC\_DEST%  
A/C: %CONTATO\_DEST%

Estamos enviando as NFC-es que foram emitidas para o seu CNPJ/CPF.

Para visualizá-las faça o download do visualizador de NFC-e no site da Receita Federal acessando o link abaixo:

<http://www.nfe.fazenda.gov.br/portal/download.aspx?tipoConteudo=s/eYlu5e+Y4=>

**Para adicionar dados da NFC-e na mensagem, podem ser incluídos os seguintes textos:**

%RAZSOC\_DEST% - Razão social do destinatário  
%NOMEFANT\_DEST% - Nome fantasia do destinatário  
%CONTATO\_DEST% - Primeiro contato cadastrado para o destinatário

**P**

?  
[Ícone de disco]  
[Ícone de documento com X]

## Dados de conexão

Só será necessário preenchimento se sua empresa utilizar Proxy

VD

Parâmetros do Gerenciador de NFC-e

X

NF-e (55)

NFC-e (65)

Principal

Certificado Digital

Mensagem de email padrão

Dados de conexão

Endereços Sefaz

Endereços de

Dados Proxy

☐ Utilizar Proxy?

Servidor:

Porta:

Usuário:

Senha:

?

## Endereços Sefaz

Clique no Botão com a letra "**P**" e o Sistema irá preencher os endereços da Sefaz de acordo com o ambiente definido nos [Parâmetros Adicionais da Empresa](#)

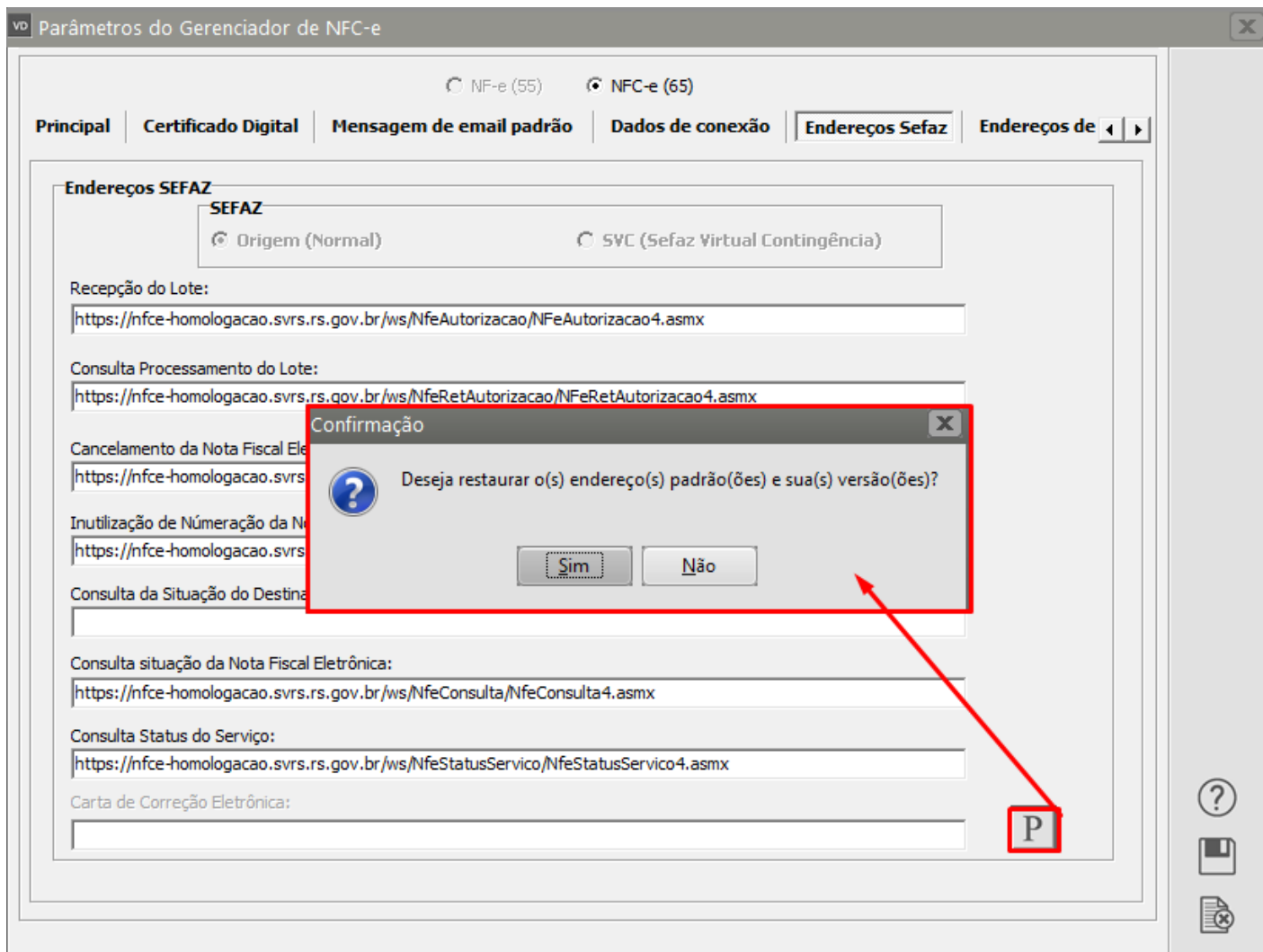

## Endereços de Consulta

Clique no Botão com a letra "**P**" e o Sistema irá preencher os endereços de **consulta da Sefaz** de acordo com o ambiente definido nos [Parâmetros Adicionais da Empresa](#)



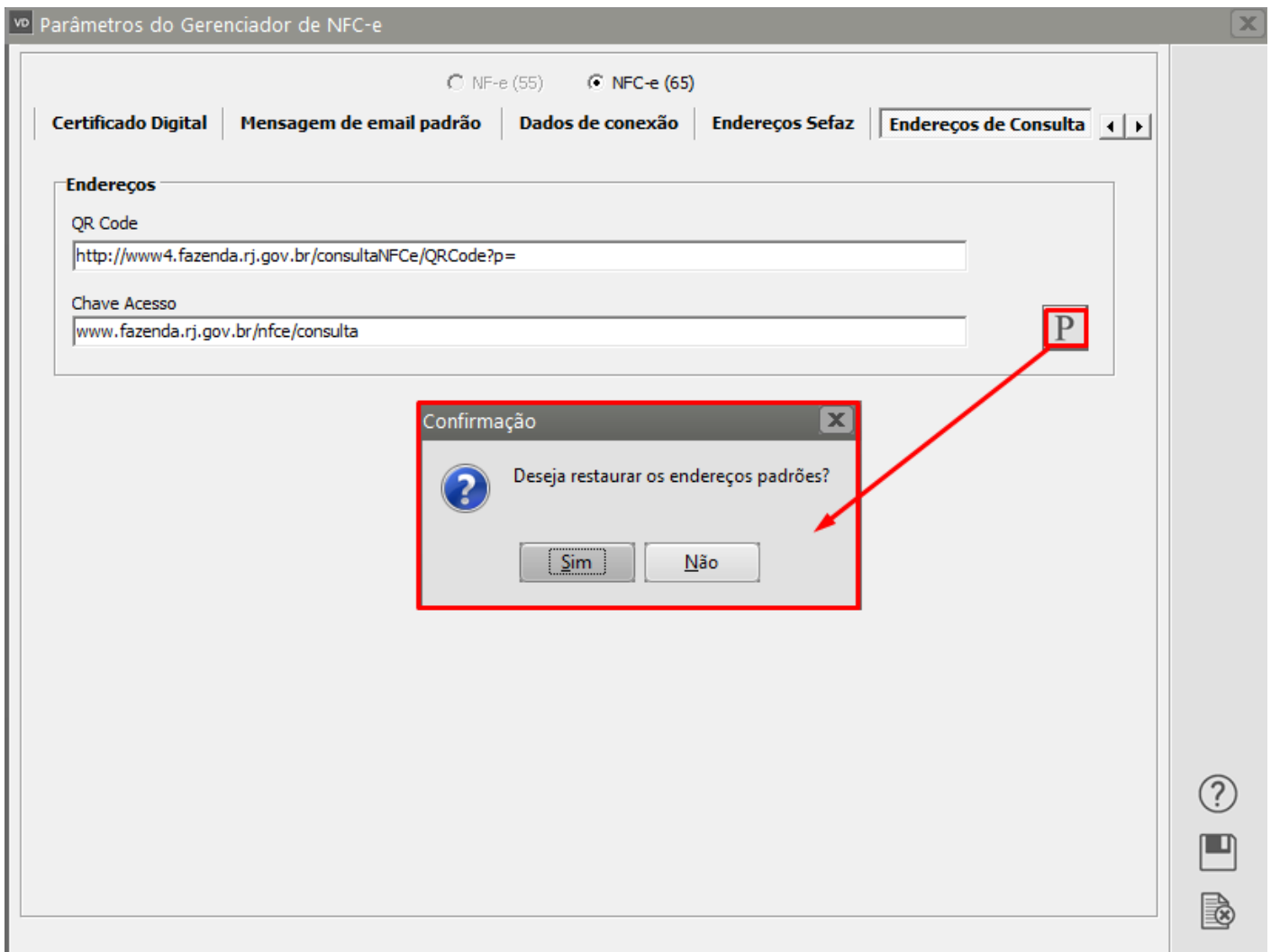

Revision #4

Created 25 May 2024 11:24:32 by ProjetosD

Updated 6 January 2025 13:58:22 by ProjetosD