

Gerenciamento de Transmissão da NFe (Nota Fiscal Eletrônica)

[Veja também o item Gerenciamento de Transmissão da NFe \(Nota Fiscal Eletrônica\)](#)

Para parametrizar o Gerenciamento de Transmissão da NFce, acesse o menu Manutenção/Parâmetros do Gerenciador da NF-e/NFC-e

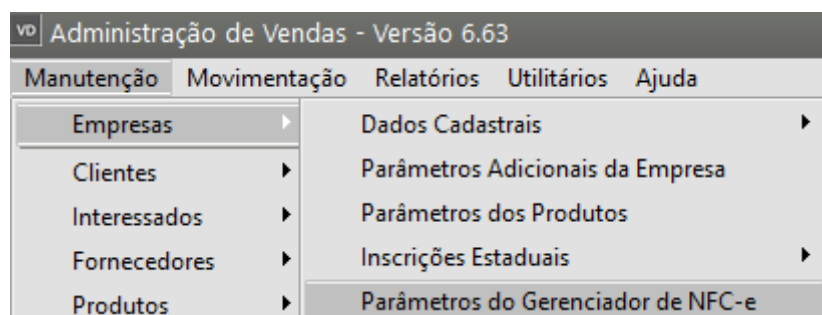

SELECIONE NFC-e (65)

Aba Principal

Preencha as informações quanto aos diretórios da Nota e Certificado Digital

Observação

Campo obrigatório para alguns Estados (UF)

O campo Gerar tag Responsável Técnico (infRespTec e nomenclatura oficial GrupoZD) no XML ?, é um grupo de campos do XML da NFe e da NFce que identifica a empresa que criou e/ou mantém o software emissor do documento fiscal.

Segundo o fisco, o objetivo das informações do responsável técnico é facilitar o contato entre a SEFAZ e a software house. Também torna mais fácil identificar os responsáveis por sistemas emissores que façam consumo indevido dos web services de autorização.

Os campos do grupo <infRespTec> são:

- <**xContato**>: nome do responsável
- <**cnpj**>: CNPJ da Software House
- <**email**>: e-mail do responsável
- <**fone**>: telefone da Software House

Além desses 4 campos com informações de contato, o grupo "infRespTec" contém um subgrupo com 2 campos referentes ao Código de Segurança do Responsável Técnico

- **idCSRT**>: **identificador do CSRT** (Código de Segurança do Responsável Técnico)
- <**hashCSRT**>: hash do CSRT

Parâmetros do Gerenciador de NF-e/NFC-e

☒ NF-e (55) ☐ NFC-e (65)

Principal | Certificado Digital | Mensagem de email padrão | Dados de conexão | Endereços Sefaz

Diretório de Entrada
C:\Users\damaris.santos\Desktop\NFe ...

Diretório de Saída
C:\Users\damaris.santos\Desktop\NFe\Assinadas ...

Diretório de Schemas
C:\Users\damaris.santos\Desktop\NFe\Schemas ...

Diretório de Recibos de comunicação com a SEFAZ, incluindo cancelamento, denegação e inutilização de notas
C:\Users\damaris.santos\Desktop\NFe\Recibos ...

Diretório da Carta de Correção Eletrônica
C:\Users\damaris.santos\Desktop\NFe\CCE ...

Emissão de DANFE automaticamente:
☐ Antes da geração do XML.
☒ Após a transmissão.
☐ Não emitir.

Data de referência
01/01/2023 ...

☒ Enviar NF-e/NFC-e por e-mail após a transmissão.
☐ Enviar NF-e por e-mail automaticamente após a transmissão.
☒ Anexar DANFE no envio de e-mail da NF-e/NFC-e.
☒ Anexar boleto no envio de e-mail da NF-e.
☐ Enviar mais de uma NF-e/NFC-e por e-mail.
☒ Transmite NF-e/NFC-e após geração do arquivo XML.
☒ Exibe tela de NF-e em Contingência/Canceladas.

☒ Gerar Inut. da Numeração após exclusão da NF-e/NFC-e.
☒ Anexar Carta de Correção ao e-mail da NF-e.
☒ Código de Barras deve ser desconsiderado para as tags cEAN e cEANtrib da NF-e/NFC-e
☒ Atualizar Sit. Cadast. Destinatário após Consulta NF-e/NFC-e
☐ Gerar tag Responsável Técnico (infRespTec) no XML?

VD
Parâmetros do Gerenciador de NFC-e

☐ NF-e (55)
☒ NFC-e (65)

Principal
Certificado Digital
Mensagem de email padrão
Dados de conexão
Endereços Sefaz
Endereços de

Diretório de Entrada
C:\Users\damaris.santos\Desktop\NFCe
Diretório de Saída
C:\Users\damaris.santos\Desktop\NFCe\Assinadas
Diretório de Schemas
C:\Sistemas\SuperSoft\NFCe\Schemas\Versao 4.00
Diretório de Recibos de comunicação com a SEFAZ, incluindo cancelamento, denegação e inutilização de notas
C:\Users\damaris.santos\Desktop\NFCe\Recibos
Diretório da Carta de Correção Eletrônica

Emissão de DANFE automaticamente:

☐ Antes da geração do XML.
☒ Após a transmissão.
☐ Não emitir.

Data de referência
01/01/2023

☒ Enviar NF-e/NFC-e por e-mail após a transmissão.
☐ Enviar NF-e por e-mail automaticamente após a transmissão.
☒ Anexar DANFE no envio de e-mail da NF-e/NFC-e.
☒ Anexar boleto no envio de e-mail da NF-e.
☐ Enviar mais de uma NF-e/NFC-e por e-mail.
☒ Transmite NF-e/NFC-e após geração do arquivo XML.
☒ Exibe tela de NF-e em Contingência/Canceladas.

☒ Gerar Inut. da Numeração após exclusão da NF-e/NFC-e.
☒ Anexar Carta de Correção ao e-mail da NF-e.
☒ Código de Barras deve ser desconsiderado para as tags cEAN e cEANtrib da NF-e/NFC-e.
☒ Atualizar Sit. Cadastr. Destinatário após Consulta NF-e/NFC-e.
☐ Gerar tag Responsável Técnico (infRespTec) no XML?

?

Aba Certificado Digital

Informe o Certificado Digital de sua empresa

Parâmetros do Gerenciador de NFC-e

☐ NF-e (55) ☒ NFC-e (65)

Principal | **Certificado Digital** | Mensagem de email padrão | Dados de conexão | Endereços Sefaz | Endereços de

☒ Utilizar certificado digital instalado na máquina. ☐ Utilizar certificado digital NÃO instalado na máquina (apenas A1).

Certificado Digital (instalado)

Dt. Validade:

☒ Avisar fim da validade do certificado digital ?

A partir de dias antes do vencimento.

?





Mensagem de email padrão

Se você clicar no botão "P", o Sistema irá carregar um texto padrão para o envio dos emails

VD

Parâmetros do Gerenciador de NFC-e

X

NF-e (55)

NFC-e (65)

Principal

Certificado Digital

Mensagem de email padrão

Dados de conexão

Endereços Sefaz

Endereços de

Dados Proxy

☐ Utilizar Proxy?

Servidor:

Porta:

Usuário:

Senha:

?

Endereços Sefaz

Clique no Botão com a letra "P" e o Sistema irá preencher os endereços da Sefaz de acordo com o ambiente definido nos Parâmetros Adicionais da Empresa

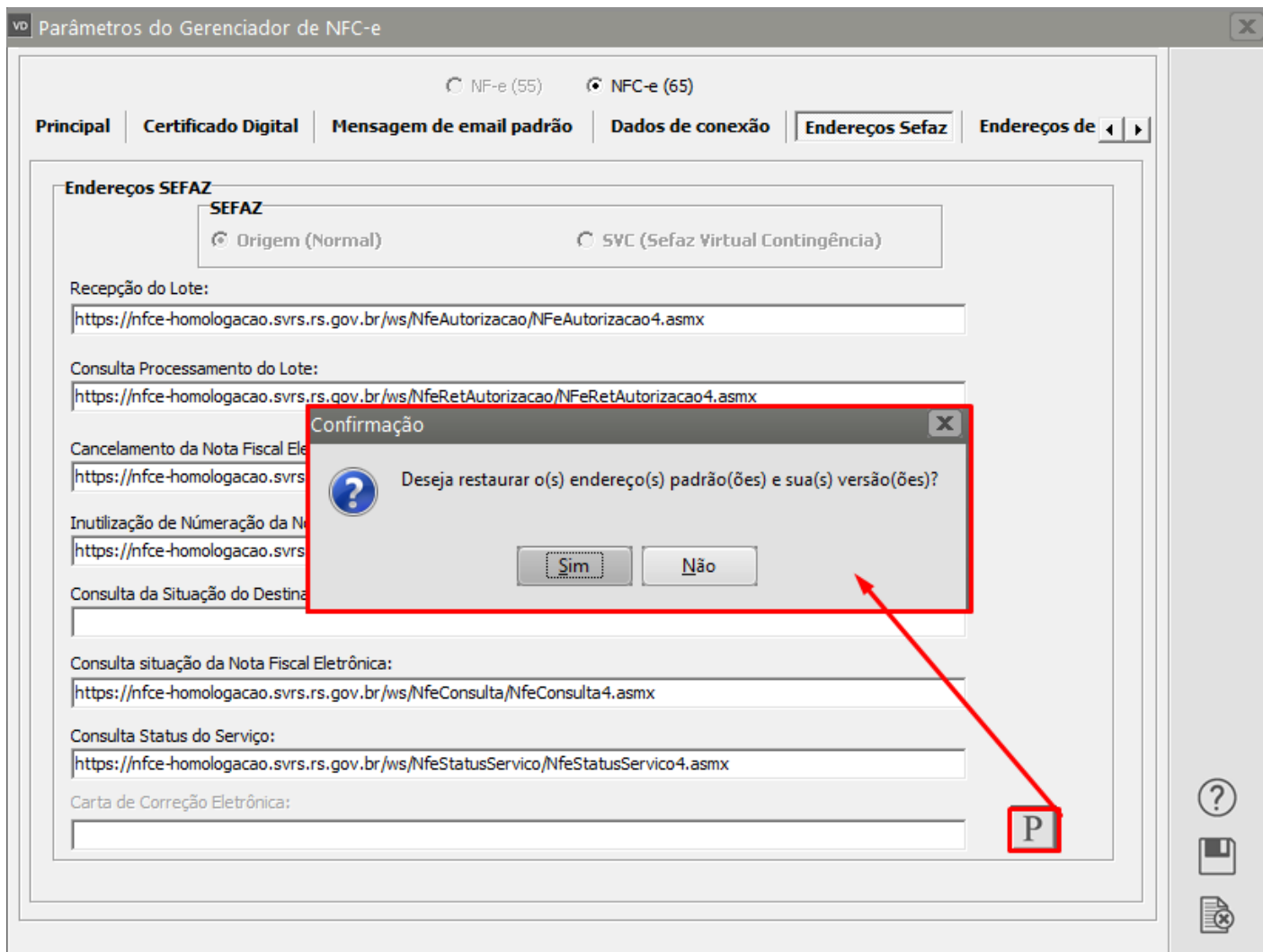

Endereços de Consulta

Clique no Botão com a letra "P" e o Sistema irá preencher os endereços de consulta da Sefaz de acordo com o ambiente definido nos Parâmetros Adicionais da Empresa

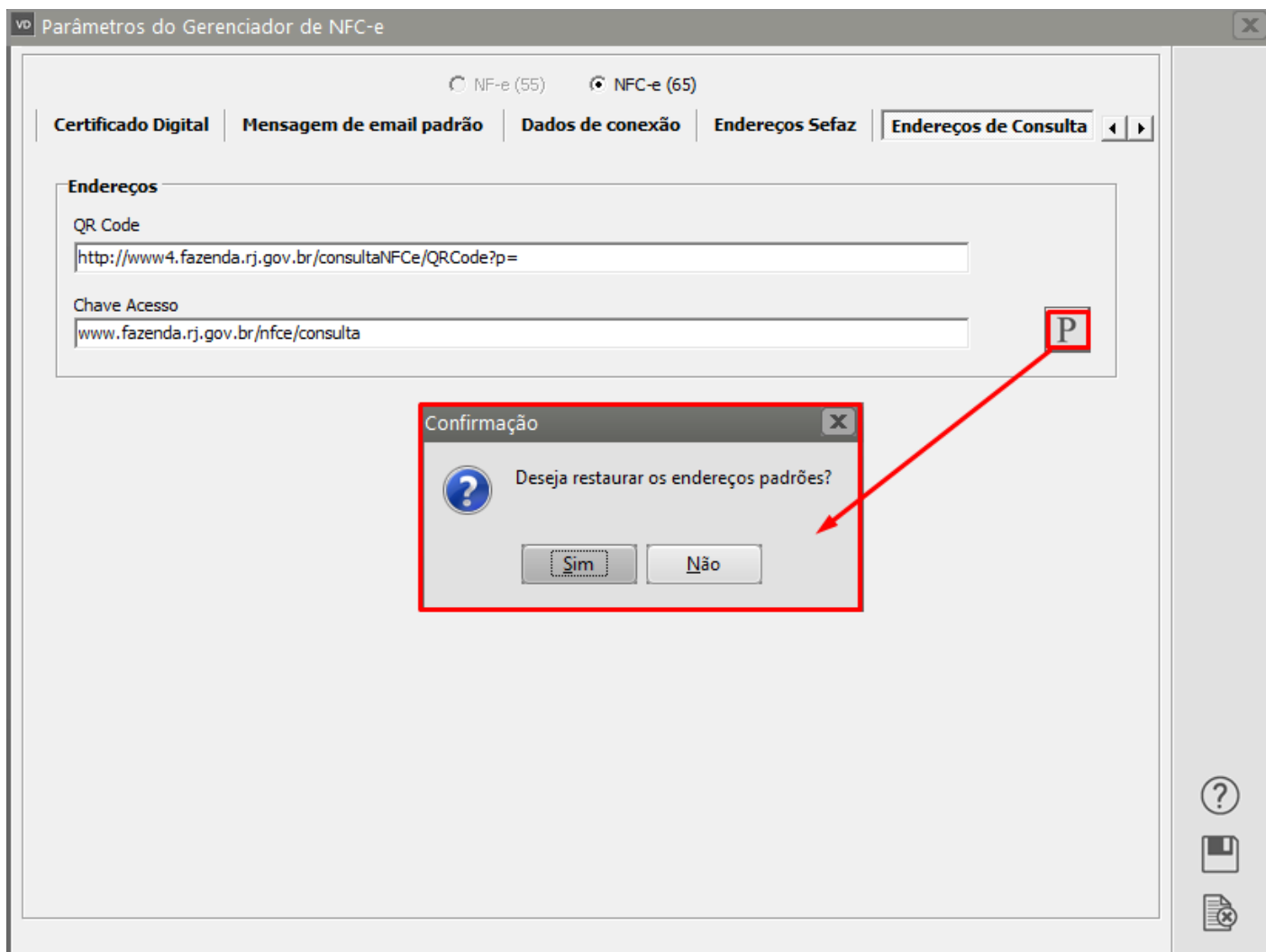

OBSERVAÇÕES:

Revision #1

Created 25 May 2024 11:24:32 by ProjetosD

Updated 25 May 2024 11:25:25 by ProjetosD