

Gerenciamento de Transmissão de MDFe (Manifesto de Documentos Fiscais)

Veja também os Itens:

- [Inconsistências e Erros ao enviar o MDF-e para a SEFAZ](#)
- [Manifesto Eletrônico de Documentos Fiscais \(MDF-e\)](#)
- [Parametrizando a Empresa - MDF-e](#)
- [Parametrizando o Gerenciador de MDF-e \(Manifesto dos Documentos Fiscais\)](#)
- [Cadastrando MDF-e \(Manifesto dos Documentos Fiscais\)](#)
- [Gerenciamento de Transmissão de MDF-e \(Manifesto de Documentos Fiscais\)](#)
- [Manutenção do MDF-e \(Manifesto Eletrônico de Documentos Fiscais\)](#)
- [Gerando o DAMDF-e \(Documento Auxiliar de Manifesto Eletrônico de Documentos Fiscais\)](#)
- [MDF-e Pendentes \(Contingência, Cancelados e Encerrados\)](#)
- [Consulta MDF-e \(Manifesto Eletrônico de Documentos Fiscais\) não Encerrados](#)
- [Cadastro do MDF-e \(Manifesto Eletrônico de Documentos Fiscais\)](#)
- [Gerenciamento de Transmissão do MDF-e \(Manifesto Eletrônico de Documentos Fiscais\)](#)
- [Impressão de DAMDF-e \(Documento Auxiliar de Manifesto Eletrônico de Documento Fiscal\)](#)
- [Confirmação do MDF-e](#)
- [MDF-e Manifesto Eletrônico de Documentos Fiscais \(Transporte Interestadual\)](#)
- [MDF-e - Manifesto Eletrônico de Documentos Fiscais](#)
- [Encerramento do MDF-e \(Manifesto de Documentos Fiscais Eletrônico\)](#)

Após Salvar o MDF-e o Sistema (caso nos parâmetros do Gerenciado do MDF-e esteja definido que deseja realizar a transmissão após a geração do XML) apresentará a mensagem questionando se Deseja gerar o xml do MDFe

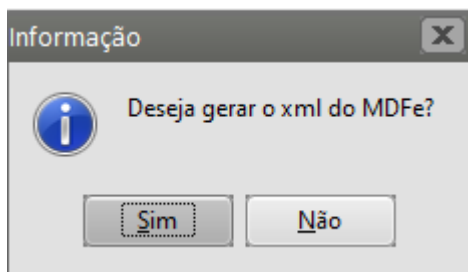

Se for definido SIM, o XML será assinado e validado

The screenshot shows the "Manifesto Eletrônico de Documentos Fiscais - Alteração" window. It has several tabs: "Identificação", "Rodoviário", "Documento(s) Fiscal(is)", "Seguro da Carga", "Totalização", "Informações Adicionais do MDF-e", and "Informações Complementares". The "Identificação" tab is active. It contains fields for "Nº do Manifesto" (1), "Série" (1), "Data de Emissão" (06/12/2023), "Hora de Emissão" (08:31), and "Previsão de início da viagem" (Data: 06/12/2023, Hora: 16:00). There is a checkbox for "Part. do Canal Verde". Below these are dropdowns for "Tipo de Emitente" (Transportador de carga própria), "Mod. de Transporte" (Rodoviário), and "Tipo do Transportador". A "Situação" section has a dropdown for "Situação do Manifesto" (Ativo). The "Município(s) de Carregamento (máx. 50)" section shows a table with columns "Código" and "Município", containing one row: "00100" and "ANGRA DOS REIS". The "Município(s) de Descarregamento (máx. 100)" section shows a similar table with one row: "7" and "RIO CLARO". A success message dialog box titled "Informação" is overlaid on the window, stating "MDFe assinado e validado com sucesso!" with an "OK" button. The bottom of the window has a toolbar with icons for help, back, save, print, and forward.

Clique em OK e o Sistema irá apresentar a tela do Gerenciamento de Transmissão de MDFe com o documento já definido e com a cor Amarela, que de acordo com a legenda é um MDFe Não Autorizado.

Clique em OK

Filtros para pesquisa

Data de Emissão

Inicial

01/12/2023

Final

31/12/2023

Número do Manifesto

Inicial

1

Final

1

Série

1

Status

☐ Autorizados☐ Não Autorizados☐ Em Processamento☐ Autorizado por Outro Emissor☒ Todos

Documentos

☐ Ativos☐ Ativos em Contingência☐ Cancelados☐ Encerrados☒ Todos☒ Selecionar tudo☐ Consulta Situação SEFAZ

Série	Número do Mani...	Data Emissão	Data Autorização	UF de Descarregamento	Status
..... <input checked="" type="checkbox"/> 1	1	06/12/2023	-	SP	Não Autorizado



Autorizados



Não Autorizados



Autorizado por Outro Emissor



Em Processamento



Gerenciamento de Transmissão de MDF-e

Filtros para pesquisa

Data de Emissão

Inicial: 01/12/2023 Final: 31/12/2023

Número do Manifesto

Inicial: 1 Final: 1

Série: 1

Status

☐ Autorizados

☐ Não Autorizados

☐ Em Processamento

☐ Autorizado por Outro Emissor

Documentos

☐ Ativos

☐ Ativos em Contingência

☐ Cancelados

☐ Encerrados

Aguarde ...

Aguardando conexão com webservice da SEFAZ...

Selecionar tudo

Série	Número do Mani...	Status
1	1	Não Autorizado

Legenda:

☐ Autorizados ☐ Não Autorizados ☐ Autorizado por Outro Emissor ☐ Em Processamento

Se todas as informações estiverem corretamente cadastradas, o MDFe terá o uso Autorizado

Resultado(s) da(s) autorização(ões)

- Manifesto: 1 Série 1 AUTORIZADO.

100 - Autorizado o uso do MDF-e

Impressora

Em seguida, se nos Parâmetros do Gerenciador do MDFe estiver definido para que a emissão do DAMDFe seja realizada após a transmissão, o Sistema irá apresentar a tela para que você faça a

emissão do mesmo.

DAMDF-e (Doc. Auxiliar de Manifesto Eletrônico de Doc. Fiscais) X

Especificação

Forma de Emissão

1 - Normal ▼

1 - 1

+ -

Seleção

☐ Por Faixa ☒ Alternada

Configurações do Relatório

☒ Imprime todos MDF-e

☐ Atualizar data/hora de contingência do(s) MDF-e(s)

Configurações

Impressora

Formulário (col.)

☒ 80 ☐ 132

?

Print

View

Folder

Envelope

Document with X

	EMPRESA EMITENTE					
	CNPJ/CPF	02.806.857/0001-29	IE	75876807	RNTRC	12345678
	Razão Social EMPRESA EMITENTE					
	Logradouro Rua General Argolo				Nº	107
	Complemento					
	Bairro Vasco da Gama					
UF		RJ	Município	Rio de Janeiro	CEP	20921-394

DAMDFE	Documento Auxiliar de Manifesto Eletrônico de Documentos Fiscais
---------------	--

CONTROLE DO FISCO	
	
CHAVE DE ACESSO: 3323.1202.8068.5700.0129.5800.1000.0000.0110.0000.0010	
PROTOCOLO DE AUTORIZAÇÃO DE USO 933230000018105/12/2018:45:01	

Modelo	Série	Número	FL	Data e Hora de Emissão	UF Carreg.	UF Descar.
			1 / 1	06/12/2018 11:18	RJ	SP

Modal Rodoviária de Carga					
QtdNF-e	QtdNF-e	Peso Total (KG)			
0	1	10.0000			
Veículo			Condutor		
Placa	RNTRC		CPF	Nome	
XXX-1234			510.736.280-00	Motorista	
Vale Pedágio					
Responsável (NPJ/CPF)	Responsável (NPJ)	Nº Comprovante			

Observações
Inf. Adic. de interesse do fisco: Inf. Adic. de interesse do contribuinte:

ENCERRAMENTO OU CANCELAMENTO DO MDFe

Para realizar o Encerramento de MDF-e acesse o menu Movimentação>MDFe>Manutenção

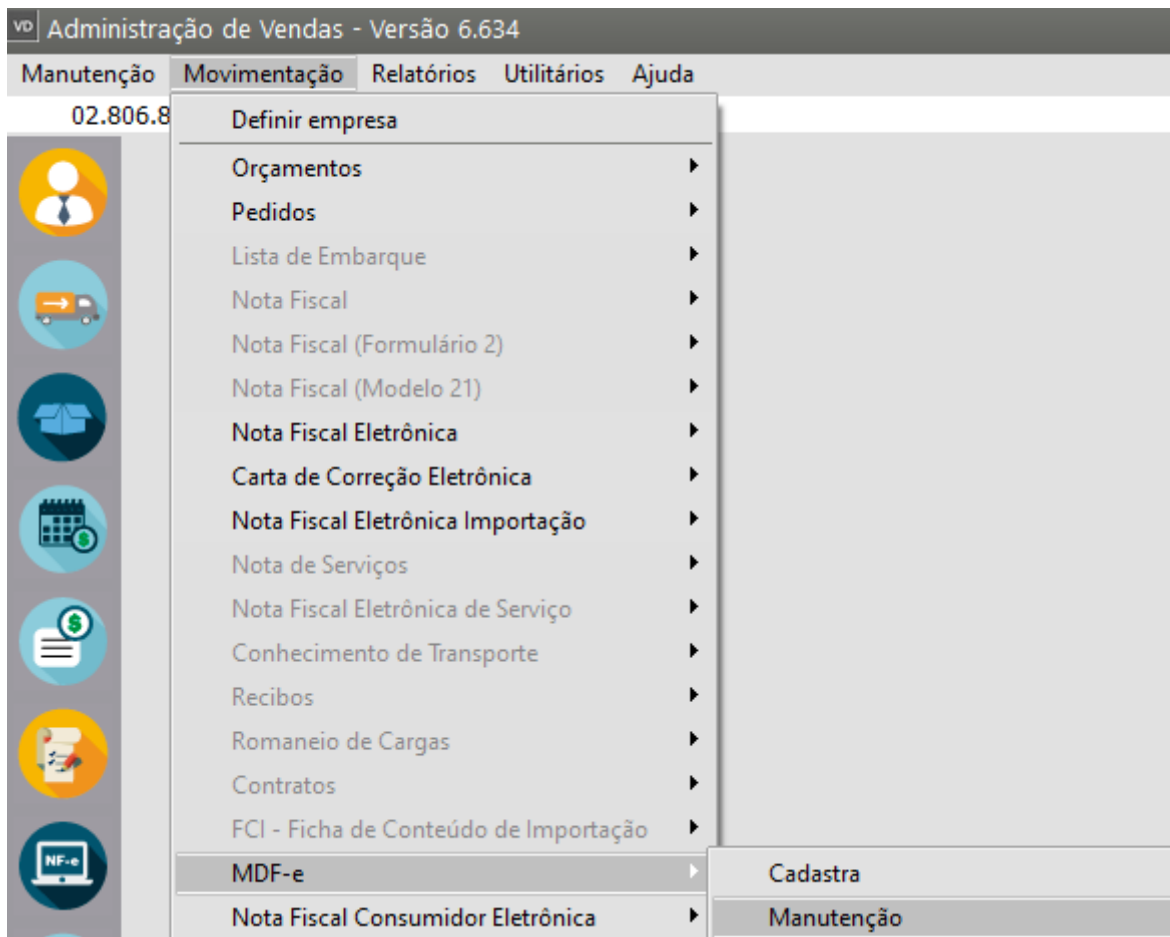

Clique sobre o MDFe que deseja encerrar e faça a edição do mesmo

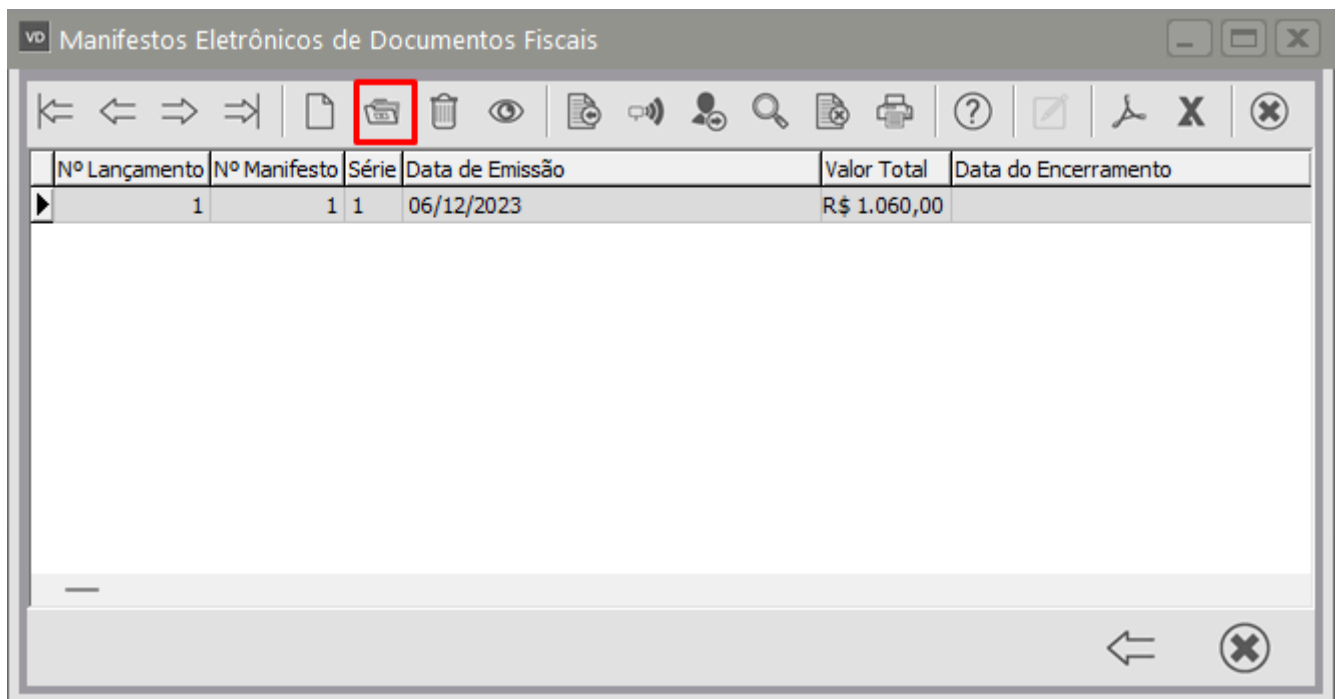

O Sistema apresentará mensagem informando que só poderá ser feito o encerramento ou cancelamento do mesmo

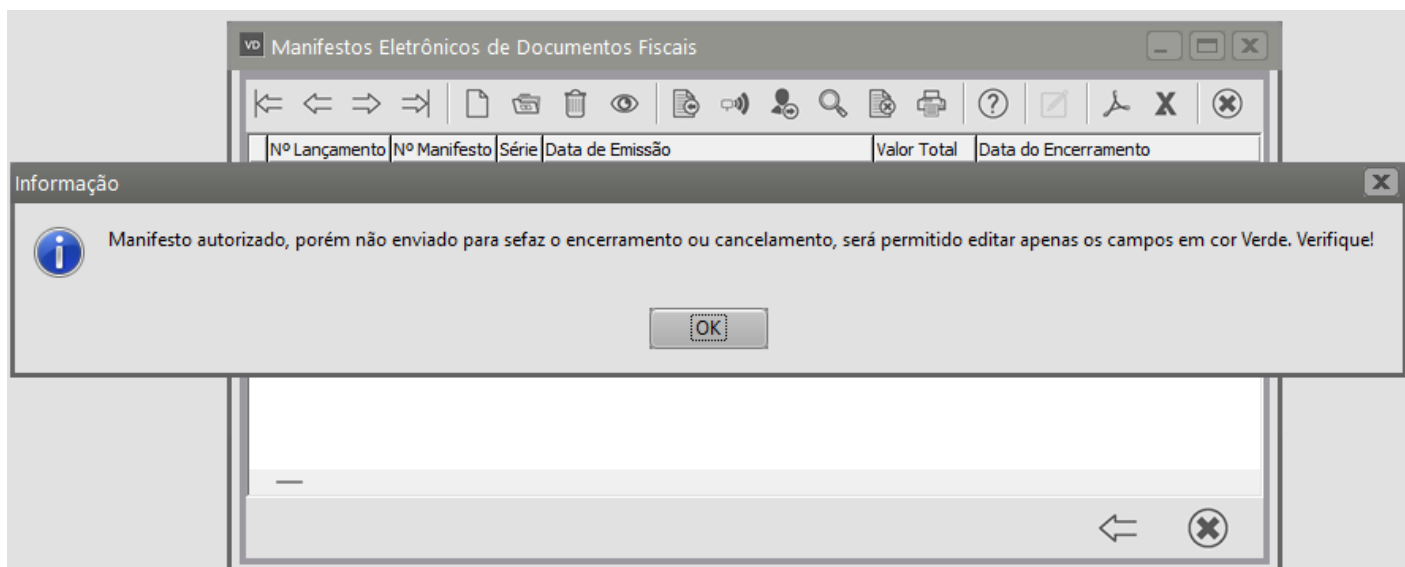

Altere a Situação do Manifesto para Cancelado ou Encerrado

The screenshot shows a window titled "Manifesto Eletrônico de Documentos Fiscais - Alteração". It has a tab bar with "Identificação", "Rodoviário", "Documento(s) Fiscal(is)", "Seguro da Carga", "Totalização", "Informações Adicionais do MDF-e", and "Informações Complementares". The "Identificação" tab is active. It contains several input fields: "Nº do Manifesto" (1), "Série" (1), "Data de Emissão" (06/12/2023), "Hora de Emissão" (08:31), "Previsão de início da viagem" (Data: 06/12/2023, Hora: 16:00), and a checkbox "Part. do Canal Verde". Below these are dropdowns for "Tipo de Emitente" (Transportador de carga própria), "Mod. de Transporte" (Rodoviário), and "Tipo do Transportador". A red box highlights the "Situação" section, which has a dropdown menu with three options: "Ativo" (highlighted in green), "Cancelado", and "Encerrado" (highlighted in blue). Below the "Situação" section are three panels: "Município(s) de Origem (máx. 50)" with UF RJ and a table showing "00100" and "ANGRA DOS REIS"; "UF's Percurso (máx. 25)" with a table showing "MG"; and "Município(s) de Descarregamento (máx. 100)" with UF SP and a table showing "43907" and "RIO CLARO". At the bottom is a toolbar with a question mark, back, save, delete, and forward icons.

Salve o MDFe

O Sistema irá questionar se você deseja realizar a transmissão do cancelamento ou encerramento para a SEFAZ

Manifesto Eletrônico de Documentos Fiscais - Alteração

Identificação Rodoviário Documento(s) Fiscal(is) Seguro da Carga Totalização Informações Adicionais do MDF-e Informações Complementares

Nº do Manifesto **Série** **Data de Emissão** **Hora de Emissão** **Previsão de início da viagem** Data: Hora: ☐ Part. do Canal Verde

Tipo de Emitente **Mod. de Transporte** **Tipo do Transportador**

Situação **Situação do Manifesto** **Informações do Encerramento** Data: UF: Código: Município:

Município(s) de Carregamento (máx. 50) UF:

Código	Município
00100	ANGRA DOS REIS

Município(s) de Descarregamento (máx. 100)

Código	Município
3907	RIO CLARO

Confirmação Deseja transmitir encerramento?

?

O MDFe já virá selecionado, clique em OK

Manifesto Eletrônico de Documentos Fiscais - Alteração

Identificação

Rodoviário

Documento(s) Fiscal(is)

Seguro da Carga

Totalização

Informações Adicionais do MDF-e

Informações Complementares

Nº do Manifesto

Tipo de Emissor

Transportador

Situação

Situação do Manifesto

Encerrado

Município(s)

UF

RJ

Código Município

00100 AN

Gerenciamento de Transmissão de MDF-e

Filtros para pesquisa

Data de Emissão

Inicial

Final

01/12/2023

31/12/2023

Número do Manifesto

Inicial

Final

1

1

Série

1

Status

Autorizados

Não Autorizados

Em Processamento

Autorizado por Outro Emissor

Todos

Documentos

Ativos

Ativos em Contingência

Cancelados

Encerrados

Todos

Selecionar tudo

Consulta Situação SEFAZ

Série	Número do Manifesto	Data Emissão	Data Autorização	UF de Descarregamento	Status
1	1	06/12/2023	06/12/2023	SP	Não Autorizado

Autorizados

Não Autorizados

Autorizado por Outro Emissor

Em Processamento

?

ok

Após a transmissão será apresentada a mensagem informando que o Manifesto foi encerrado

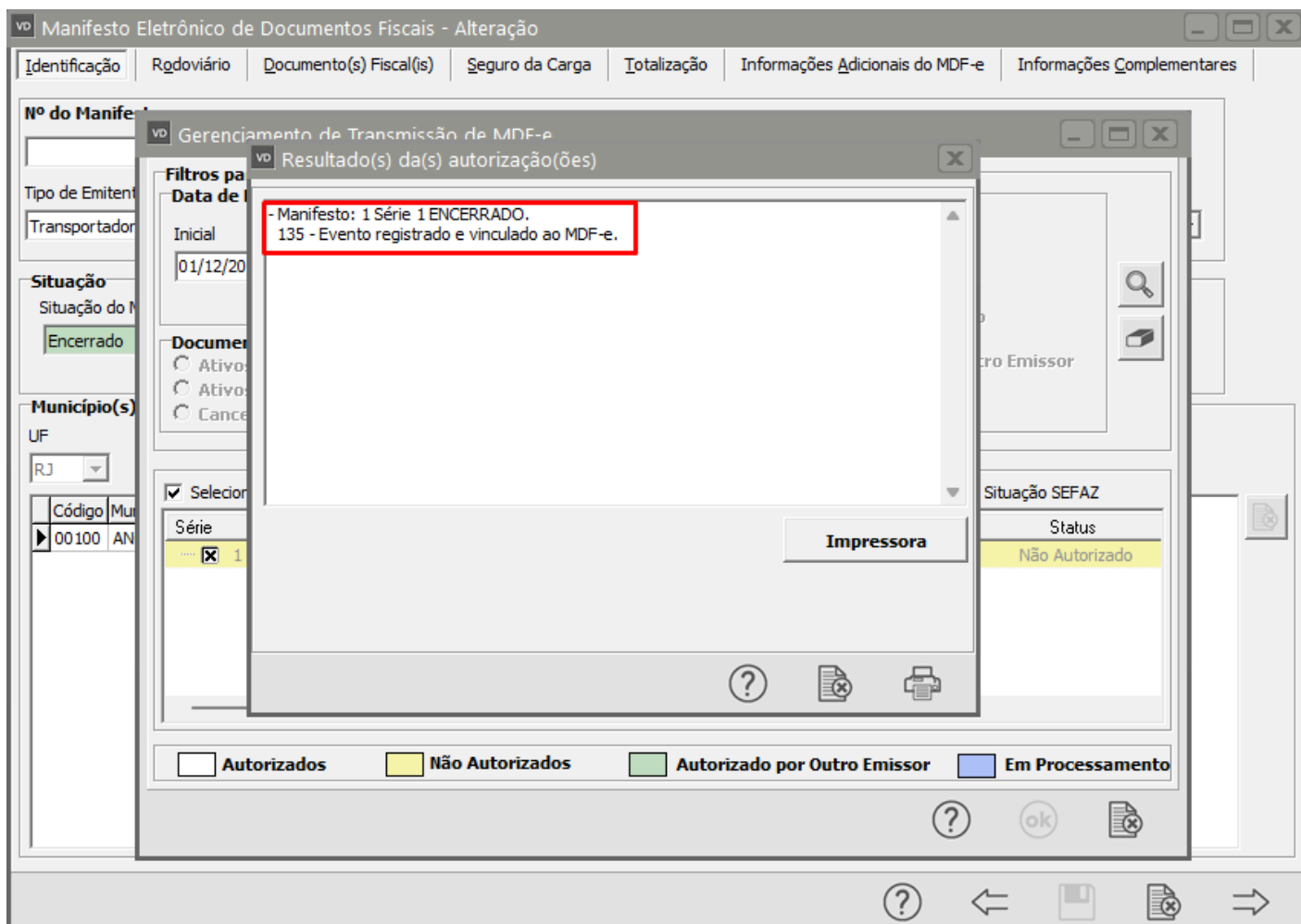

Se você observar o Grid de manutenção dos MDFe verá que os encerrados estarão na cor cinza

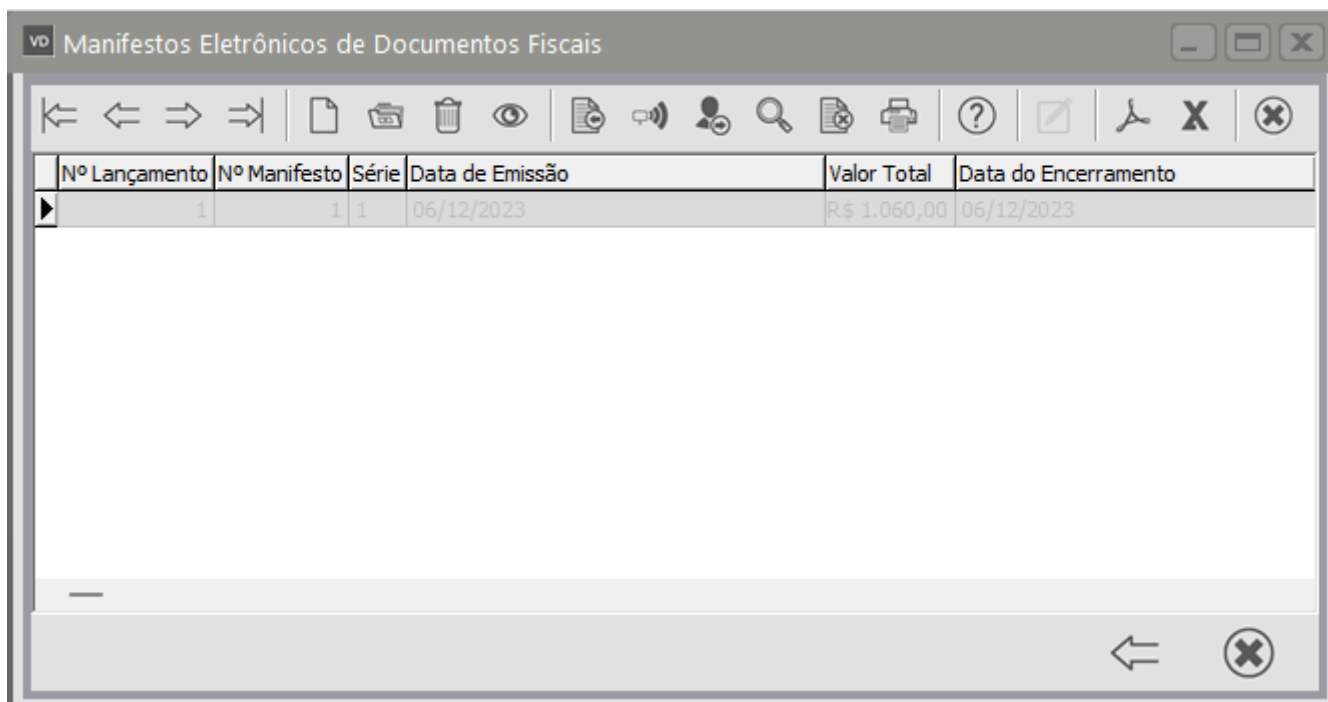

SOBRE A TELA DO GERENCIAMENTO DE TRANSMISSÃO DE MDFE

Está tela é utilizada para a comunicação do sistema com a Sefaz, de forma à consumir os serviços disponibilizados pela mesma. Nesta tela é possível o envio da solicitação de autorização de uso, cancelamento, encerramento, inclusão de condutor e consultar a situação do manifesto. A tela pode ser acessada em Movimentação\MDF-e\Gerenciador\Gerenciamento de Transmissão ou Movimentação\MDF-e\Manutenção\Função Extra 2.

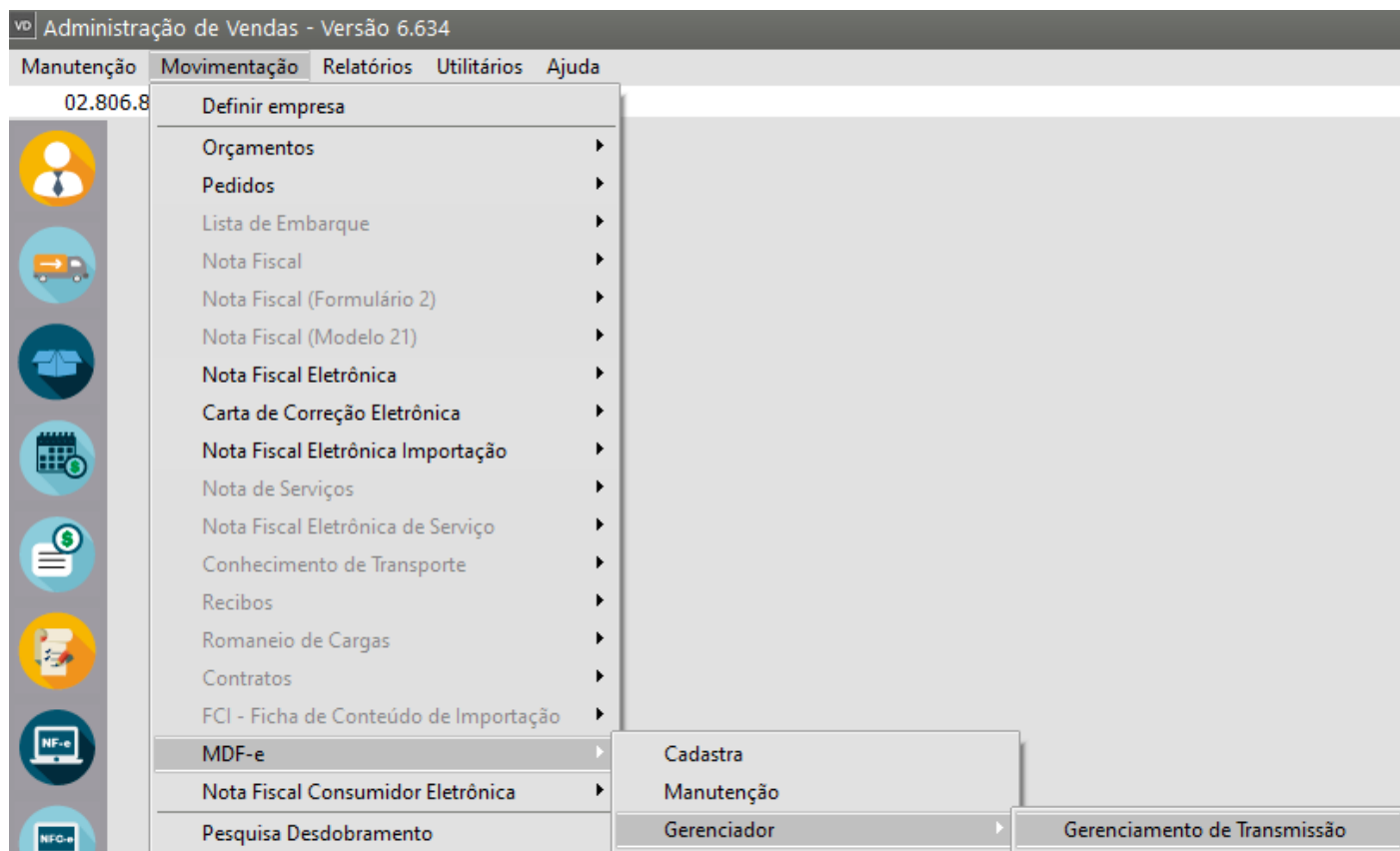

Gerenciamento de Transmissão de MDF-e

Filtros para pesquisa

Data de Emissão

Inicial: 01/12/2023 Final: 31/12/2023

Número do Manifesto

Inicial: Final: Série:

Status

☐ Autorizados
☐ Não Autorizados
☐ Em Processamento
☐ Autorizado por Outro Emissor
☒ Todos

Documentos

☐ Ativos
☒ Ativos em Contingência
☐ Cancelados
☐ Encerrados
☒ Todos

☐ Selecionar tudo ☐ Consulta Situação SEFAZ

Série	Número do Mani...	Data Emissão	Data Autorização	UF de Descarregamento	Status
-------	-------------------	--------------	------------------	-----------------------	--------

☐ Autorizados ☐ Não Autorizados ☐ Autorizado por Outro Emissor ☐ Em Processamento

? ok

Esta tela é composta pelas seguintes informações:

Filtros para pesquisa:

- data de Emissão: o sistema irá considerar apenas os manifestos entre as datas de emissão Inicial e Final.
- Número do Manifesto e Série: deve ser utilizado quando se deseja pesquisar um manifesto específico.

Gerenciamento de Transmissão de MDF-e

Filtros para pesquisa

Data de Emissão

Inicial: 01/12/2023 Final: 31/12/2023

Número do Manifesto

Inicial: Final: Série:

Status

☐ Autorizados
☐ Não Autorizados
☐ Em Processamento
☐ Autorizado por Outro Emissor
☒ Todos

Documentos

☐ Ativos
☒ Ativos em Contingência
☐ Cancelados
☐ Encerrados
☒ Todos

☐ Selecionar tudo ☐ Consulta Situação SEFAZ

Série	Número do Mani...	Data Emissão	Data Autorização	UF de Descarregamento	Status
-------	-------------------	--------------	------------------	-----------------------	--------

☐ Autorizados ☐ Não Autorizados ☐ Autorizado por Outro Emissor ☐ Em Processamento

? ok

Status:

Autorizados: serão considerados autorizados quando:

- o manifesto estiver com a situação ativo e autorizado o seu uso.

- o manifesto estiver com a situação cancelado e autorizado o seu cancelamento.
- o manifesto estiver com a situação encerrado e autorizado o seu encerramento.

Não Autorizadas: serão consideradas não autorizadas quando:

- o manifesto estiver com situação ativo e não autorizado seu uso.
- o manifesto estiver com situação cancelado e não autorizado o cancelamento.
- o manifesto estiver com situação encerrado e não autorizado o encerramento.

Em Processamento: serão considerados em processamento, os MDF que obtiveram da Sefaz o Status de Erro 105 no envio da solicitação da autorização de uso.

Autorizados por Outro Emissor: serão considerados emitidos por outro emissor quando:

- o manifesto estiver com a situação ativo, autorizado o uso, sendo que a autorização não foi obtida pelo sistema.
- o manifesto estiver com a situação cancelado, autorizado o cancelamento, sendo que a autorização do cancelamento não foi obtida pelo sistema.
- o manifesto estiver com a situação encerrado, autorizado o encerramento, sendo que a autorização do encerramento não foi obtida pelo sistema.

Todos: não será considerado o Status na filtragem.

A imagem mostra a interface de usuário do sistema 'Gerenciamento de Transmissão de MDF-e'. No topo, há uma barra de título com o ícone 'VD' e o texto 'Gerenciamento de Transmissão de MDF-e'. Abaixo, há uma seção 'Filtros para pesquisa' com campos para 'Data de Emissão' (Inicial: 01/12/2023, Final: 31/12/2023) e 'Número do Manifesto' (Inicial, Final, Série). À esquerda, há uma seção 'Documentos' com opções: 'Ativos', 'Ativos em Contingência' (destacado em vermelho), 'Cancelados', 'Encerrados' e 'Todos' (selecionado). À direita, há uma seção 'Status' com opções: 'Autorizados', 'Não Autorizados', 'Em Processamento', 'Autorizado por Outro Emissor' e 'Todos' (selecionado). O menu 'Status' está destacado por um retângulo vermelho. No canto inferior direito, há ícones de lupa e de documento.

Documentos:

Ativos: serão considerados apenas os documentos que estiverem com a situação ativo.

Ativos em Contingência: serão considerados apenas os documentos com a situação ativo, porém com a forma de emissão em contingência.

Cancelados: serão considerados apenas os documentos com a situação cancelado.

Encerrados: serão considerados apenas os documentos com a situação encerrado.

Todos: não será considerada a situação do manifesto na filtragem.

Selecionar tudo: utilizado para selecionar todos os manifestos.

Consulta Situação Sefaz: utilizado para consultar a(s) situação(ões) do(s) manifesto(s) selecionado(s) na Sefaz.

Legenda de Cores: os MDF-e (registros) serão pintados de acordo com a legenda de cores para uma melhor visão sobre seus Status.

Como transmitir a solicitação de autorização de uso para Sefaz

1. Abrir a tela de Gerenciamento de Transmissão de MDF-e.
2. Localizar o manifesto através da filtragem, seleciona-lo no grid e clicar em OK.
3. Aguarde o sistema se comunicar com a Sefaz.
4. Se o manifesto for autorizado o seu uso pela Sefaz o sistema irá apresentar uma mensagem semelhante a essa:

MDF-e Gerenciamento Transmissão Autorizado

Processo Concluído!

Como transmitir o cancelamento para Sefaz

Mesmo processo da transmissão de solicitação de autorização de uso descrita acima, porém se o cancelamento for autorizado o sistema irá apresentar uma mensagem semelhante a essa:

Processo Concluído!

Como transmitir o encerramento para Sefaz

Mesmo processo da transmissão de solicitação de autorização de uso descrita acima, porém se o encerramento for autorizado o sistema irá apresentar uma mensagem semelhante a essa:

Processo Concluído!

Observação:

caso a Sefaz por algum motivo recusar a solicitação de autorização de uso ou cancelamento ou encerramento, o sistema irá apresentar uma mensagem com o motivo da rejeição para que o usuário possa efetuar as correções necessárias e executar o processo novamente.

Como consultar a situação do MDF-e na Sefaz

1. Abrir a tela de Gerenciamento de Transmissão de MDF-e.
2. Localizar o manifesto através da filtragem, checar o parâmetro Consulta Situação Sefaz, selecioná-lo no grid e clicar em OK.
3. O sistema irá emitir uma mensagem de aviso 'Será verificado a situação do(s) MDF-e(s) selecionado(s).', apenas clique em OK.
4. Aguarde o sistema se comunicar com a Sefaz.
5. O sistema apresentará uma mensagem com o resultado da consulta semelhante as exibidas acima.

Processo Concluído!

