

O elemento ' CFOP' é inesperado, de acordo com o modelo de conteúdo do elemento pai ' prod'

Erro ao validar Schema do XML:

O elemento ' CFOP' é inesperado, de acordo com o modelo de conteúdo do elemento pai ' prod'

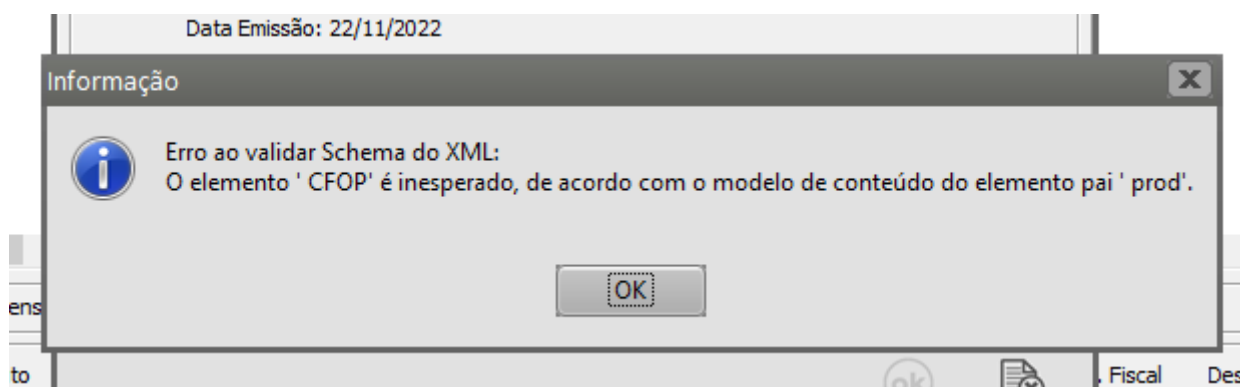

Essa rejeição irá ocorrer quando alguma informação genérica do XML não foi preenchida corretamente. Existe um conjunto de regras básicas para o preenchimento dos campos da NF-e que devem ser compreendidos, portanto conhecer a estrutura básica da NF-e e os campos existentes vai ajudar a identificar essas falhas e sanar os erros de preenchimento das tags. Estudar o leiaute da NF-e é um requisito essencial!

Ação Sugerida:

Verificar nos Itens da Nota se foi preenchido a "Clas. Fiscal" (NCM) do Produto.

Correção:

Acesse o menu Movimentação>Nota Fiscal Eletrônica>Manutenção, pesquise pelo número da nota e clique na seta Avançar. Edite a Nota fiscal e confira o Código Fiscal informado na aba Identificação.

Nota Fiscal Eletrônica - Alteração

Identificação | Dados Transporte | **Itens** | Fechamento | Informações para o SSfiscal | Informações Adicionais da NF-e

Localizar Produto < >

Produto	Descrição	Unid	Quant.	VL. Unitário	Total	Tipo Desc.	% Descont.	Valor Desc.	Aliq./Val. IPI	Val. IPI
2	IMPRESSORA	UN	1,0000	R\$1000,00	R\$ 1.000,00		0,00	R\$ 0,00	0,00%	R\$ 0,00

Total de itens: 1 Valor total dos itens: R\$ 1.000,00 Quantidade total dos itens: 1

Cód. Produto	Descrição	Quant.	VL. Unit.	VL. Total	Cód. Fiscal	Desdob.
2	IMPRESSORA	1,0000	R\$1000,00	R\$ 1.000,00	5.102	000

Tipo de Desconto: ☐ % ☐ Valor

% Desc.	Val. Desc.	Aliq. IPI	Val. IPI	Aliq. ICMS	Val. ICMS
0,00	R\$ 0,00	0,00%	R\$ 0,00	18,00	R\$ 180,00

Inc. Fiscal	Cód. Trib.	Sit Trib IPI	Clas. Fiscal	Enq. IPI
0	00	52	8512.10.00	301

Incide ICMS
Incide IPI
 Incide ICMS sobre IPI
Incide PIS
Incide COFINS

? ← [Salvar] [Cancelar] →

Em seguida Salve a nota fiscal e o sistema irá questionar se deseja gerar um novo XML, clique em SIM.

VD

Nota Fiscal Eletrônica - Alteração

Identificação

Dados Transporte

Itens

Echamento

Informações para o SSfiscal

Informações Adicionais da NF-e

Localizar Produto

<

>

Produto	Descrição	Unid	Quant.	VI. Unitário	Total	Tipo Desc.	% Descont	Valor Desc	Aliq/Val IP	Val. IPI	E
2	IMPRESSORA	UN	1,0000	R\$1000,00	R\$ 1.000,00		0,00	R\$ 0,00	0,00%	R\$ 0,00	R

Confirmação

Na edição da Nota Fiscal Eletrônica é necessário gerar novamente o arquivo XML. Deseja gerar o arquivo XML para transmissão?

Sim

Não

Total de itens: 1

Valor total dos itens: R\$ 1.000,00

Quantidade total dos itens: 1

Cód. Produto	Descrição	Quant.	VI. Unit.	VI. Total	Cód. Fiscal	Desdob.
2	IMPRESSORA	1,0000	R\$1000,00	R\$ 1.000,00	5.102 ...	000

Tipo de Desconto

☐ %
☐ Valor

% Desc.

0,00

Val. Desc.

R\$ 0,00

Aliq. IPI

0,00%

Val. IPI

R\$ 0,00

Aliq. ICMS

18,00

Val. ICMS

R\$ 180,00

Inc. Fiscal

0 ...

Cód. Trib.

00 ...

Sit Trib IPI

52

Clas. Fiscal

8512.10.00 ...

Enq. IPI

301

Incide ICMS

Incide IPI

Incide ICMS sobre IPI

Incide PIS

Incide COFINS

?

←

💾

📄✕

→

O Sistema irá apresentar as informações do XML gerado, clique em OK.

Nota Fiscal Eletrônica - Alteração

Identificação | Dados Transporte | **Itens** | Fechamento | Informações para o SSfiscal | Informações Adicionais da NF-e

Localizar Produto

Produto	Descrição
2	IMPRESSORA

Total de itens: 1

Cód. Produto: 2

Descrição: IMPR

Tipo de Desconto: ☐ % ☐ Valor

% Desc.	Val. Desc.	Aliq. IPI	Val. IPI	Aliq. ICMS	Val. ICMS
0,00	R\$ 0,00	0,00%	R\$ 0,00	18,00	R\$ 180,00

Inc. Fiscal: 0

Cód. Trib.: 00

Sit Trib IPI: 52

Clas. Fiscal: 8512.10.00

Enq. IPI: 301

Geração/Validação/Assinatura do Arquivo XML

Nº Nota Fiscal Eletrônica: 13858

Data Emissão: 14/06/2022

Informe a data de saída da NF-e: 14/06/2022

Informe a hora de saída da NF-e: 13:20:02

☐ Considera descrição das características após a descr. produtos

ok

Incide ICMS
Incide IPI
 Incide ICMS sobre IPI
Incide PIS
Incide COFINS

Se todas as informações estiverem corretamente cadastradas, a NF-e será assinada e validada com sucesso.

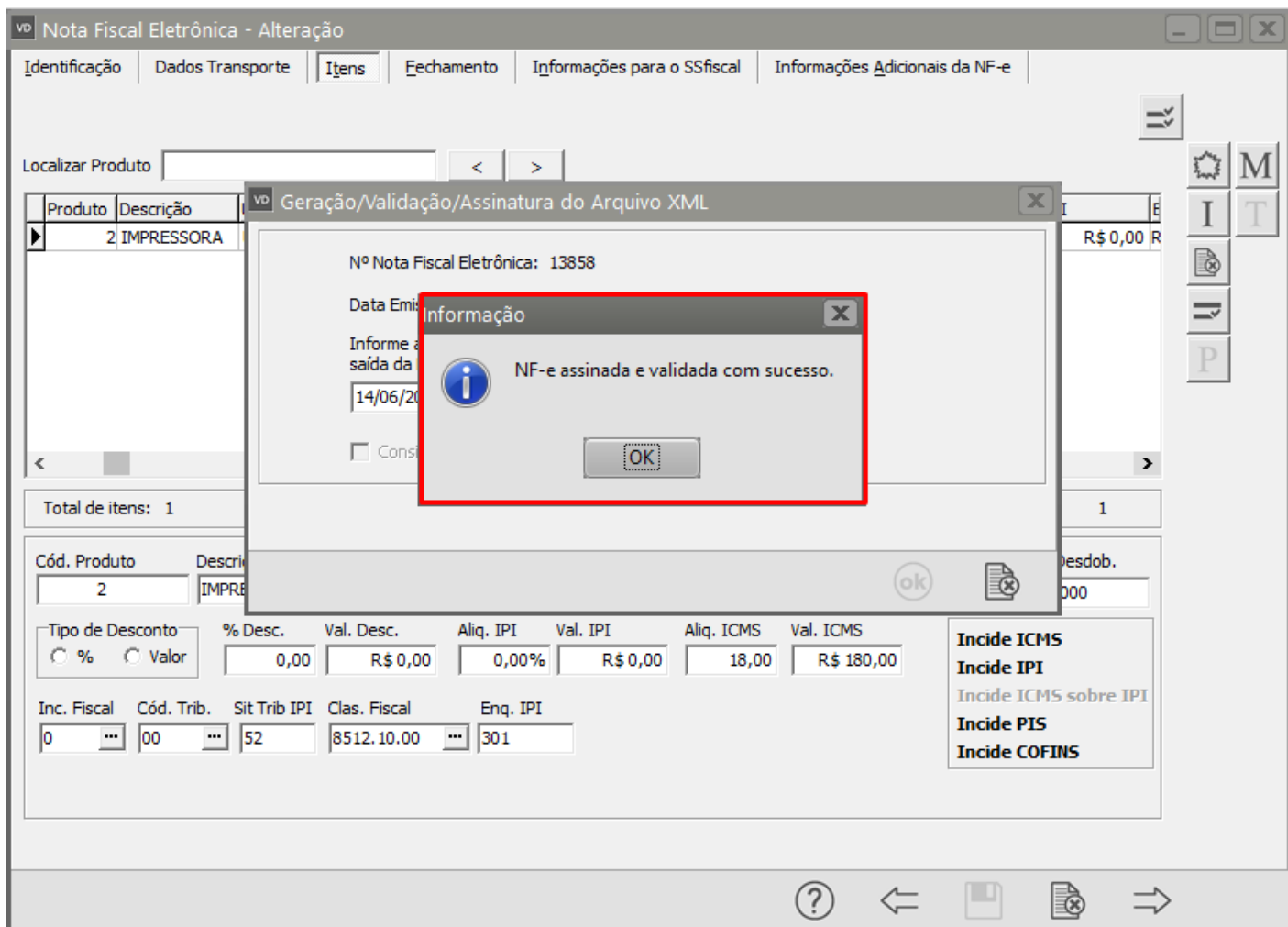

Revision #6

Created 18 May 2022 16:57:49 by ProjetosD

Updated 23 November 2022 11:35:05 by Aline Marcolino