

O elemento ' CSOSN' é inesperado, de acordo com o modelo de conteúdo do elemento pai ' ICMSSN101'. Esperado: orig.

Erro ao validar Schema do XML:

O elemento ' CSOSN' é inesperado, de acordo com o modelo de conteúdo do elemento pai ' ICMSSN101'. Esperado: orig.

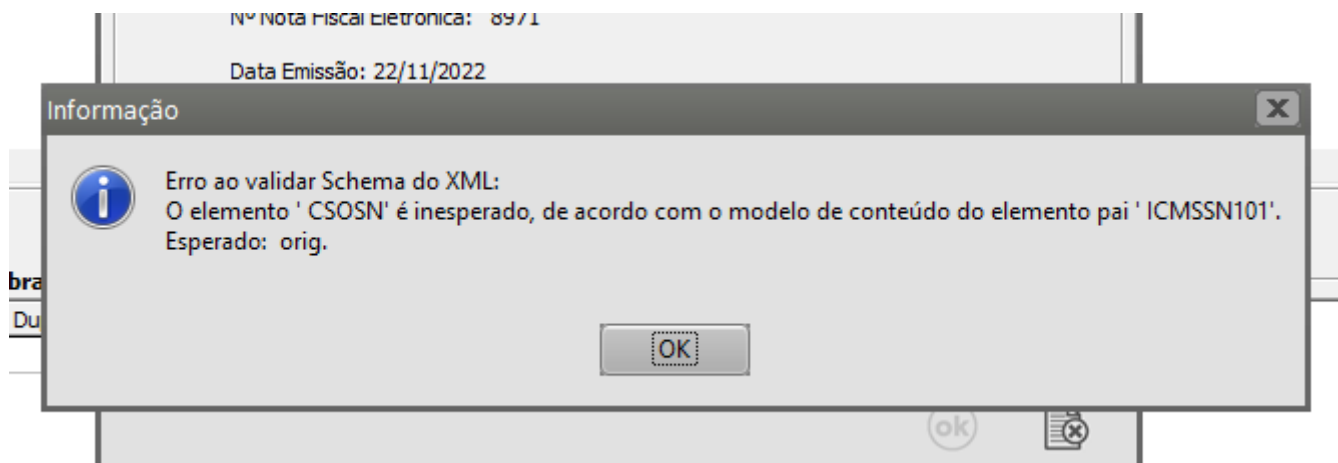

Essa rejeição irá ocorrer quando alguma informação genérica do XML não foi preenchida corretamente. Existe um conjunto de regras básicas para o preenchimento dos campos da NF-e que devem ser compreendidos, portanto conhecer a estrutura básica da NF-e e os campos existentes vai ajudar a identificar essas falhas e sanar os erros de preenchimento das tags. Estudar o leiaute da NF-e é um requisito essencial!

Ação Sugerida:

Informar a Incidência Fiscal do produto na aba de Itens da Nota Fiscal.

Correção:

Acesse o menu Movimentação>Nota Fiscal Eletrônica>Manutenção, pesquise pelo número da NF-e e clique na seta Avança, em seguida edite a nota fiscal e acesse a aba Itens.

Informe corretamente a Incidência Fiscal dos Produtos.

Nota Fiscal Eletrônica - Inclusão

Identificação | Dados Transporte | **Itens** | Fechamento | Informações para o SSfiscal | Informações Adicionais da NF-e

Localizar Produto: < >

Base ICMS	% ICMS	Val. Redução ICMS	Valor Dif. ICMS	Val. ICMS	Base ICMS RF	Val. ICMS	Dif. ICMS R	Inc. Fiscal	Cod. Tribut	Base
R\$ 0,00	0,00	R\$ 0,00	R\$ 0,00	R\$ 0,00	R\$ 0,00	R\$ 0,00	R\$ 0,00		00	

Total de itens: 1 Valor total dos itens: R\$ 1.000,00 Quantidade total dos itens: 1

Cód. Produto	Descrição	Quant.	Vi. Unit.	Vi. Total	Cód. Fiscal	Desdob.
2	IMPRESSORA	1,0000	R\$1000,00	R\$ 1.000,00	5.102 ...	000

Tipo de Desconto: ☐ % ☐ Valor

% Desc.	Val. Desc.	Aliq. IPI	Val. IPI	Aliq. ICMS	Val. ICMS
0,00	R\$ 0,00	0,00%	R\$ 0,00	0,00	R\$ 0,00

Inc. Fiscal: ... Cód. Trib.: 00 Sit Trib IPI: 52 Clas. Fiscal: 8512.10.00 Enq. IPI:

Incide ICMS
Incide IPI
Incide ICMS sobre IPI
Incide PIS
Incide COFINS

Salve a NF-e e o Sistema irá questionar se você deseja gerar um novo XML para transmissão, clique em SIM.

VD

Nota Fiscal Eletrônica - Alteração

Identificação

Dados Transporte

Itens

Fechamento

Informações para o SSfiscal

Informações Adicionais da NF-e

Localizar Produto

<

>

Produto	Descrição	Unid	Quant.	Vi. Unitário	Total	Tipo Desc.	% Descont	Valor Desc	Aliq/Val IP	Val. IPI	E
2	IMPRESSORA	UN	1,0000	R\$1000,00	R\$ 1.000,00		0,00	R\$ 0,00	0,00%	R\$ 0,00	

Confirmação

Na edição da Nota Fiscal Eletrônica é necessário gerar novamente o arquivo XML. Deseja gerar o arquivo XML para transmissão?

Sim

Não

Cód. Produto	Descrição	Quant.	Vi. Unit.	Vi. Total	Cód. Fiscal	Desdob.
2	IMPRESSORA	1,0000	R\$1000,00	R\$ 1.000,00	5.102 ...	000

Tipo de Desconto

☐ %
☐ Valor

% Desc.	Val. Desc.	Aliq. IPI	Val. IPI	Aliq. ICMS	Val. ICMS
0,00	R\$ 0,00	0,00%	R\$ 0,00	0,00	R\$ 0,00

Inc. Fiscal

Cód. Trib.

Sit Trib IPI

Clas. Fiscal

Enq. IPI

0 ...	102 ...	52	8512.10.00 ...	
-------	---------	----	----------------	--

Incide ICMS

Incide IPI

Incide ICMS sobre IPI

Incide PIS

Incide COFINS

?

←

→

Serão apresentadas as informações do XML gerado, clique em OK.

Nota Fiscal Eletrônica - Alteração

Identificação | Dados Transporte | **Itens** | Fechamento | Informações para o SSfiscal | Informações Adicionais da NF-e

Localizar Produto < >

Produto	Descrição	Unid	Quant.	vl. Unitário	Total	Tipo Desc.	% Desconto	Valor Desc	Aliq/Val IP	Val. IPI
2	IMPRESSORA	UN	1,0000	R\$1000,00	R\$ 1.000,00		0,00	R\$ 0,00	0,00%	R\$ 0,00

Total de itens: 1

Cód. Produto 2

Tipo de Desconto
☐ % ☐ Valor

Inc. Fiscal 0 Cód. Trib. 102 Sit Trib IPI 52 Clas. Fiscal 8512.10.00 Enq. IPI

Desdob. 000

Incidência RMS sobre IPI
Incidência PIS
Incidência COFINS

vo Geração/Validação/Assinatura do Arquivo XML

Nº Nota Fiscal Eletrônica: 13863

Data Emissão: 20/06/2022

Informe a data de saída da NF-e: 20/06/2022 ...

Informe a hora de saída da NF-e: 09:45:00

☐ Considera descrição das características após a descr. produtos

M
I
T
P

1

MS
I

Incidência RMS sobre IPI
Incidência PIS
Incidência COFINS

<

 >

Se todas as informações estiverem corretamente cadastradas, a NF-e será assinada e validada com sucesso.

Nota Fiscal Eletrônica - Alteração

Identificação | Dados Transporte | **Itens** | Fechamento | Informações para o SSfiscal | Informações Adicionais da NF-e

Localizar Produto < >

Produto	Descrição	Unid	Quant.	VL. Unitário	Total	Tipo Desc.	% Desconto	Valor Desc	Aliq/Val IP	Val. IPI
2	IMPRESSORA	UN	1,0000	R\$1000,00	R\$ 1.000,00		0,00	R\$ 0,00	0,00%	R\$ 0,00

vd Geração/Validação/Assinatura do Arquivo XML

Nº Nota Fiscal Eletrônica: 13863

Data Em: 20/06/2022

Informe saída da impressora: ☐ Con

Informação

NF-e assinada e validada com sucesso.

OK

Total de itens: 1

Cód. Produto: 2

Tipo de Desconto: ☐ % ☐ Valor

Inc. Fiscal: 0 Cód. Trib.: 102 Sit Trib IPI: 52 Clas. Fiscal: 8512.10.00 Enq. IPI: 999

Desdob.: 1

MS

I

Incidência RMS sobre IPI

Incidência PIS

Incidência COFINS

?

←

→

Revision #5

Created 18 May 2022 17:05:19 by ProjetosD

Updated 23 November 2022 11:35:05 by Aline Marcolino